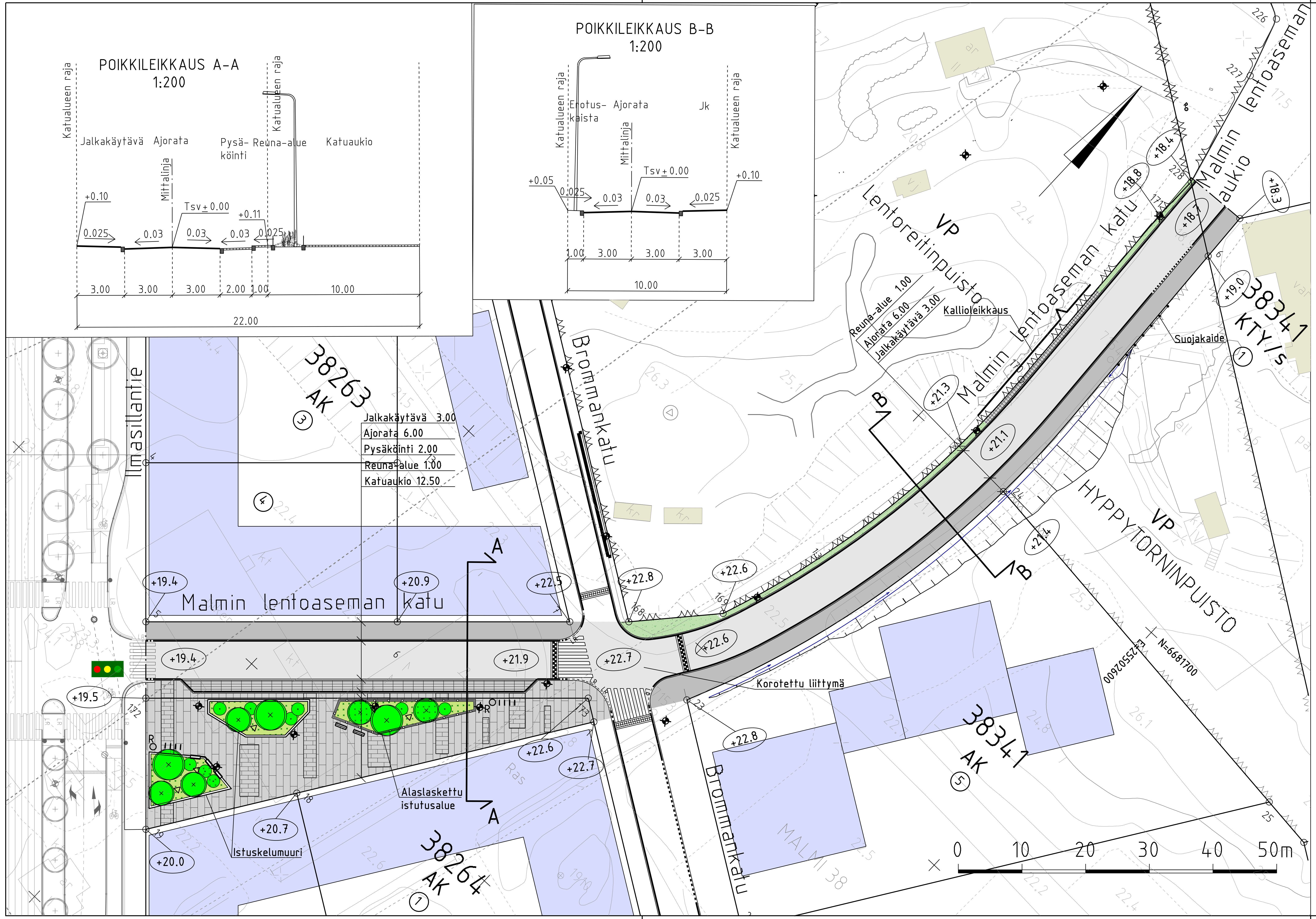

PIIRUSTUSMERKINNÄT

- Ajorata/jalkakäytävä, asfalttia
- Luonnonkivilaatta, harmaan eri sävyt
- Luonnonkivilaatta, vaaleanharmaa
- Nupukiveys, harmaa
- Noppakiveys, harmaa
- Perenna- ja heinäistutus
- Nurmi
- Istutettava lehtipuu 8 kpl
- Istutettava yksittäispensas 9 kpl
- +22.9 Kadun likimääräinen korkeusasema
- Reunatuki, luonnonkivi, harmaa
- LR Reunatuki, madallettu / luiskattu, luonnonkivi, harmaa
- Reunatuki, upotettu, luonnonkivi, harmaa
- Istuskelumuuri, luonnonkivi, harmaa
- Istutusten suoja-aita
- Valaisinpylväs
- Pyöräteline
- Penkki, selkänojallinen
- Penkki, selkänojallinen, kiinnitetty istuskelumuuriin
- R Roska-astia
- Oja
- Kallioleikkaus
- Suojakaide
- Köynnöspylväs, h=4500/6000 mm
- Liikennevalo-ohjattu liittymä

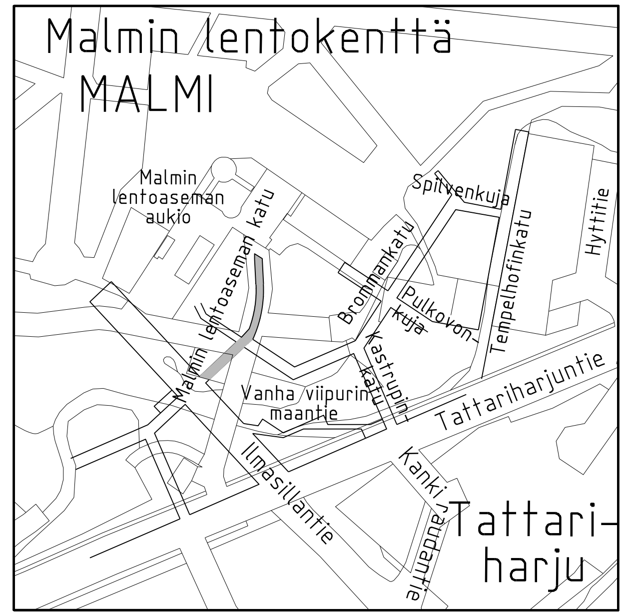

Malmin lentoaseman katu kuivatetaan hulevesiviemärein, jotka liitetään Ilmasillantien ja Malmin lentoaseman aukion hulevesiviemäreihin.

Katualueelle sijoittuva nykyinen kasvillisuus poistetaan.

Helsinki	Kaupunkiympäristön toimiala		www.hel.fi sähköposti: etunimi.sukunimi@hel.fi
KAUP.OSA, OSA-ALUE 38. Malmi.			

MALMIN LENTOASEMAN KATU

Katusuunnitelma

MK	LIITTYY	NRO	KHS	
1:500 1:200	KORVAA	32009/1	KYLK	
	KORVATTU	TASOKOORDINAATISTO: ETRS-GK25	HYV. 10.11.2023	R. Putkonen
	ASEMAKAAVA 12623	KORKEUSJÄRJESTELMÄ: N2000	TARK. 10.11.2023	I. Rantanen
	LIIKENNES. 7033		PROJ. 10.11.2023	A. Tirri
SWECO	Sweco Finland Oy Ilmalantori 4 00240 Helsinki p. 0207393000		HYV. 6.11.2023	J. Brandt
			TARK. 6.11.2023	T. Vaara
			LAAT. 6.11.2023	B. Anwar