

AS. OY HELSINGIN KURIIRI, Lavakatu 5, Lavakatu 2, Kustinpolku 3

Pääpiirustusluettelo

Piirustusnumero	Sisältö	Mittakaava	Päiväys	Piirustuslaji	Juoks. nro
POP1 002-01	Asemapiirustus	1:200	3.12.2018	PÄÄPIIRUSTUS	1/16
POP1 003-01	Pohjapiirustus 1 krs	1:100	3.12.2018	PÄÄPIIRUSTUS	2/16
POP1 003-02	Pohjapiirustus 2 krs	1:100	3.12.2018	PÄÄPIIRUSTUS	3/16
POP1 003-03	Pohjapiirustus 3 krs	1:100	3.12.2018	PÄÄPIIRUSTUS	4/16
POP1 003-04	Pohjapiirustus 4 krs	1:100	3.12.2018	PÄÄPIIRUSTUS	5/16
POP1 003-05	Pohjapiirustus 5 krs	1:100	3.12.2018	PÄÄPIIRUSTUS	6/16
POP1 003-06	IV-Konehuone	1:100	3.12.2018	PÄÄPIIRUSTUS	7/16
POP1 003-07	Vesikattopiirustus	1:100	3.12.2018	PÄÄPIIRUSTUS	8/16
POP1 004-01	Leikkaus A-A	1:100	3.12.2018	PÄÄPIIRUSTUS	9/16
POP1 004-02	Leikkaus B-B	1:100	3.12.2018	PÄÄPIIRUSTUS	10/16
POP1 005-01	Katujulkisivu pohjoiseen	1:100	3.12.2018	PÄÄPIIRUSTUS	11/16
POP1 005-02	Pihajulkisivu pohjoiseen ja korttelin sisäänkäynti itään	1:100	3.12.2018	PÄÄPIIRUSTUS	12/16
POP1 005-03	Katujulkisivu länteen	1:100	3.12.2018	PÄÄPIIRUSTUS	13/16
POP1 005-04	Katujulkisivu etelään	1:100	3.12.2018	PÄÄPIIRUSTUS	14/16
POP1 005-05	Pihajulkisivu etelään	1:100	3.12.2018	PÄÄPIIRUSTUS	15/16
POP1 005-06	Pihajulkisivu itään	1:100	3.12.2018	PÄÄPIIRUSTUS	16/16
POP1 1231-01	Väestönsuojapiirustus	1:100 1:1000	3.12.2018	PÄÄPIIRUSTUS-LIITE	

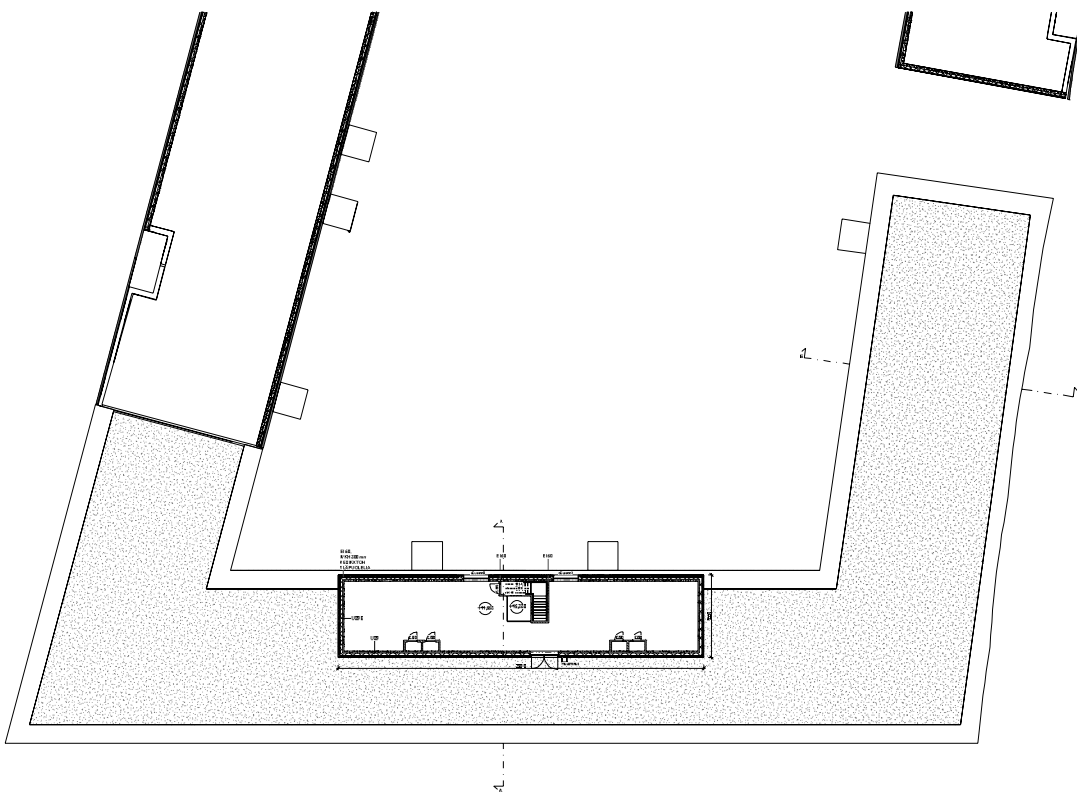

- RAUNNANRAKENNUSLIIKUNNIT
 - KÄSITÄÄNVAIKUTUKSEN VAIKUTUKSILUOKAN LÄMMITTÄÄN VÄLITETTÄÄ
 - TILAN PUHTAUSVAIKUTUKSEN
 - KÄSITÄÄNVAIKUTUKSEN KÄSITÄÄNVAIKUTUKSEN KÄSITÄÄNVAIKUTUKSEN
 - KÄSITÄÄNVAIKUTUKSEN KÄSITÄÄNVAIKUTUKSEN KÄSITÄÄNVAIKUTUKSEN
 - KÄSITÄÄNVAIKUTUKSEN KÄSITÄÄNVAIKUTUKSEN KÄSITÄÄNVAIKUTUKSEN
 - KÄSITÄÄNVAIKUTUKSEN KÄSITÄÄNVAIKUTUKSEN KÄSITÄÄNVAIKUTUKSEN
 - KÄSITÄÄNVAIKUTUKSEN KÄSITÄÄNVAIKUTUKSEN KÄSITÄÄNVAIKUTUKSEN
 - KÄSITÄÄNVAIKUTUKSEN KÄSITÄÄNVAIKUTUKSEN KÄSITÄÄNVAIKUTUKSEN
 - KÄSITÄÄNVAIKUTUKSEN KÄSITÄÄNVAIKUTUKSEN KÄSITÄÄNVAIKUTUKSEN

Projekti	1000	1000	1000
Kaavio	1000	1000	1000
Arkkitehti	1000	1000	1000
Kuvasuunnittelija	1000	1000	1000
Asiakkas	1000	1000	1000
Kaavio	1000	1000	1000
Arkkitehti	1000	1000	1000
Kuvasuunnittelija	1000	1000	1000
Asiakkas	1000	1000	1000
Kaavio	1000	1000	1000
Arkkitehti	1000	1000	1000
Kuvasuunnittelija	1000	1000	1000
Asiakkas	1000	1000	1000

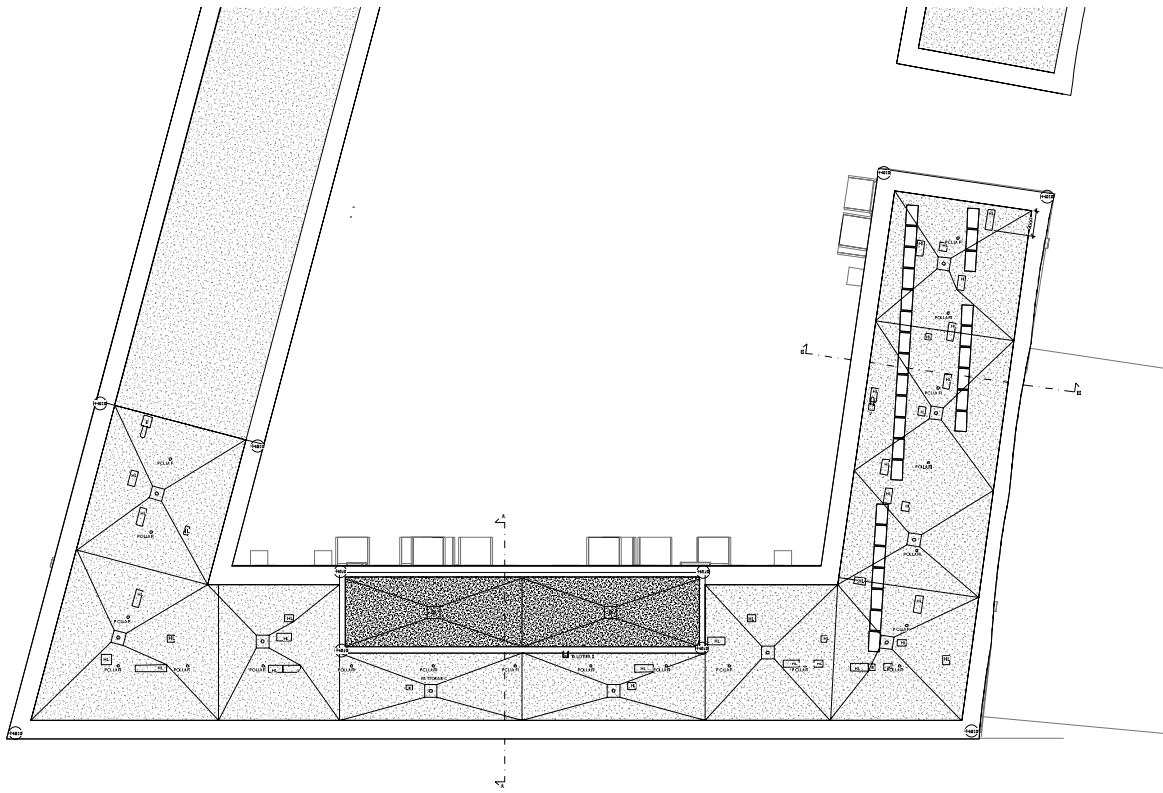

Proj. Name	1001	1001
Proj. No.	1001	1001
Proj. Date	10/10/2023	10/10/2023
Proj. By	Arch. Oly. Heston & Kaitani	Arch. Oly. Heston & Kaitani
Proj. No.	1001	1001
Proj. Date	10/10/2023	10/10/2023
Proj. By	Arch. Oly. Heston & Kaitani	Arch. Oly. Heston & Kaitani
Proj. No.	1001	1001
Proj. Date	10/10/2023	10/10/2023
Proj. By	Arch. Oly. Heston & Kaitani	Arch. Oly. Heston & Kaitani

JULKISIVUMATERIAALIT

1. PAINALLA PUHTAAKSI MUURATTU TILI, 6 PUNAISEN SÄVIÄ
2. GRAAFINEN BETON
3. VALKONEN LEVY, ESM. RIAL 8010, NCS S 0500-N
4. KIRKASLASSI
5. PERFOROITU METALLI
6. OPAAILLAS
7. GORTEN TERAS
8. TERASKEHYK
13. VIHREÄ JULKISIVULEVY
14. SINHEN JULKISIVULEVY

VÄRIKOODIEN SELITYKSET (TILLET- TILERI)

- A=SAHARA
 B=KANERVA
 C=K-PUNAINEN
 D=RUSKA
 E=TORINO
 F=LIEKKI

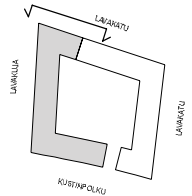
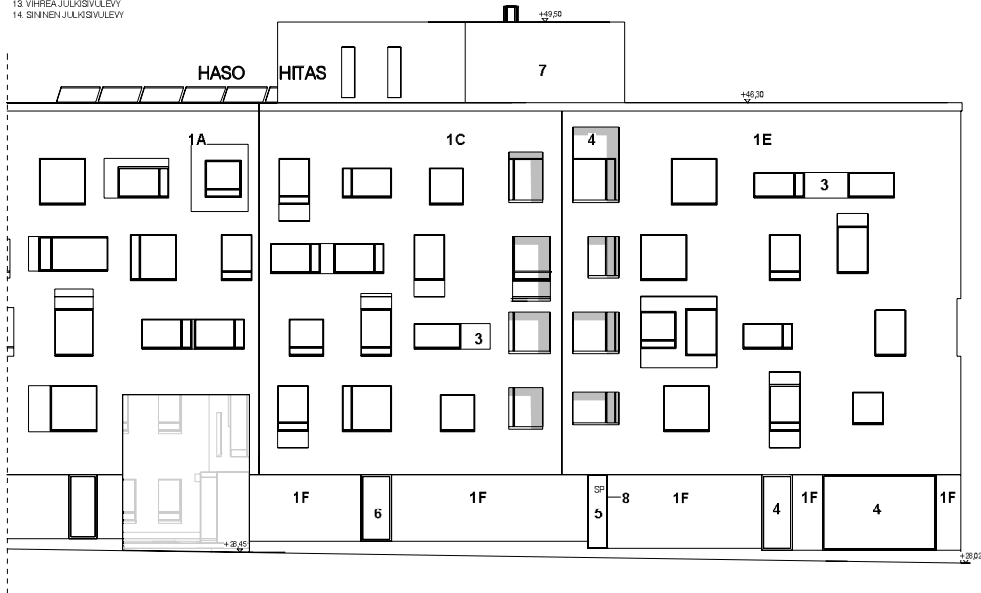

KODI	KORTTELINUMERO	TONTTI	KANNEVEIKOIN TUNNUS
Porhois-Pasila	17127	1	
KANNEVEIKOIN KUNTO			KANNEVEIKOIN KUNTO
Uudisrakennus		PÄÄPIIRUSTUS	11/16
As. Oy Helsingin Kuriiri		Käytännöllinen	1:100
Lavakatu 5, Lavakatu 2, Kustipolku 3			
Helsinki			
TEKIJÄ	PROJEKTOINTI	KÄYTTÖKÄSIKIRJA	KÄYTTÖKÄSIKIRJA
ETRS-OK25	42000	TEKIJÄ	PROJEKTOINTI
Projektin nimi	Päiväys	Siirtokappale	Käyttökäsikirja
Maailma	3.12.2018	ARK	POP1 005-01
Arkkitehtitoimisto LAHDELMÄ & MAHLAMÄKI OY			

- 11 KUUSSAMATERIAALIT
- 4 KIRJALLAS
- 6 KOPPELAKS
- 5 KUORIN-TIETÄ
- 7 KUORIN-TIETÄ
- 9 PÄÄLLÄ PÄRÄÄSI KUORIN-TIETÄ, VALUOKORIN
- 12 KÄSIVÄ
- 11 JALANVAIKUIN-TIETÄ
- 12 KÄSIVÄ

HITAS 11-2

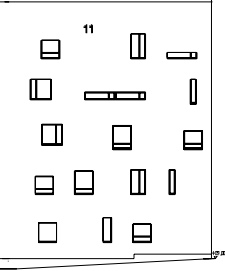

Korkeus 1400mm (1400mm)

HITAS 9

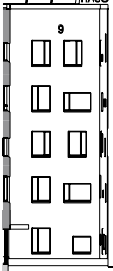

HITAS 9-12

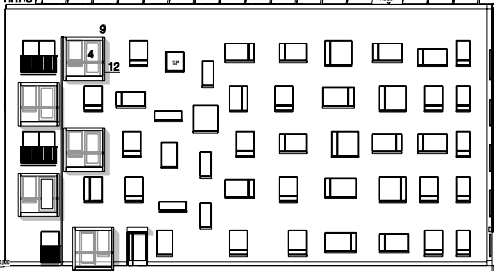

Pöytäkirja 20/2020

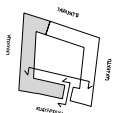

LOVI	LOVIKOKO	LOVI	LOVIKOKO
1	1000	1	1000
2	1000	2	1000
3	1000	3	1000
4	1000	4	1000
5	1000	5	1000
6	1000	6	1000
7	1000	7	1000
8	1000	8	1000
9	1000	9	1000
10	1000	10	1000
11	1000	11	1000
12	1000	12	1000
13	1000	13	1000
14	1000	14	1000
15	1000	15	1000
16	1000	16	1000
17	1000	17	1000
18	1000	18	1000
19	1000	19	1000
20	1000	20	1000
21	1000	21	1000
22	1000	22	1000
23	1000	23	1000
24	1000	24	1000
25	1000	25	1000
26	1000	26	1000
27	1000	27	1000
28	1000	28	1000
29	1000	29	1000
30	1000	30	1000
31	1000	31	1000
32	1000	32	1000
33	1000	33	1000
34	1000	34	1000
35	1000	35	1000
36	1000	36	1000
37	1000	37	1000
38	1000	38	1000
39	1000	39	1000
40	1000	40	1000
41	1000	41	1000
42	1000	42	1000
43	1000	43	1000
44	1000	44	1000
45	1000	45	1000
46	1000	46	1000
47	1000	47	1000
48	1000	48	1000
49	1000	49	1000
50	1000	50	1000
51	1000	51	1000
52	1000	52	1000
53	1000	53	1000
54	1000	54	1000
55	1000	55	1000
56	1000	56	1000
57	1000	57	1000
58	1000	58	1000
59	1000	59	1000
60	1000	60	1000
61	1000	61	1000
62	1000	62	1000
63	1000	63	1000
64	1000	64	1000
65	1000	65	1000
66	1000	66	1000
67	1000	67	1000
68	1000	68	1000
69	1000	69	1000
70	1000	70	1000
71	1000	71	1000
72	1000	72	1000
73	1000	73	1000
74	1000	74	1000
75	1000	75	1000
76	1000	76	1000
77	1000	77	1000
78	1000	78	1000
79	1000	79	1000
80	1000	80	1000
81	1000	81	1000
82	1000	82	1000
83	1000	83	1000
84	1000	84	1000
85	1000	85	1000
86	1000	86	1000
87	1000	87	1000
88	1000	88	1000
89	1000	89	1000
90	1000	90	1000
91	1000	91	1000
92	1000	92	1000
93	1000	93	1000
94	1000	94	1000
95	1000	95	1000
96	1000	96	1000
97	1000	97	1000
98	1000	98	1000
99	1000	99	1000
100	1000	100	1000

1. PUNTLA PUNTA DO GLEBEVNI TE, 4. PUNTA DO BVA
 2. PUNTA DO BVA
 3. PUNTA DO BVA
 4. PUNTA DO BVA
 5. PUNTA DO BVA
 6. PUNTA DO BVA
 7. PUNTA DO BVA
 8. PUNTA DO BVA
 9. PUNTA DO BVA
 10. PUNTA DO BVA

- PUNTO DO BVA
 PUNTO DO BVA
 PUNTO DO BVA
 PUNTO DO BVA
 PUNTO DO BVA
 PUNTO DO BVA
 PUNTO DO BVA
 PUNTO DO BVA
 PUNTO DO BVA
 PUNTO DO BVA

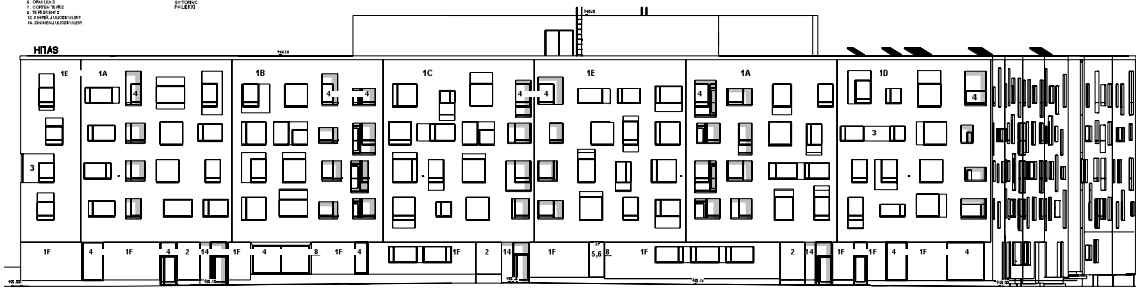

Projekat: HTAS	Projekat: HTAS
Arhitekta: Arh. Of. Hrabrović Kariš	Arhitekta: Arh. Of. Hrabrović Kariš
Projekat: HTAS	Projekat: HTAS
Arhitekta: Arh. Of. Hrabrović Kariš	Arhitekta: Arh. Of. Hrabrović Kariš
Projekat: HTAS	Projekat: HTAS
Arhitekta: Arh. Of. Hrabrović Kariš	Arhitekta: Arh. Of. Hrabrović Kariš
Projekat: HTAS	Projekat: HTAS
Arhitekta: Arh. Of. Hrabrović Kariš	Arhitekta: Arh. Of. Hrabrović Kariš

JULKISIVUMATERIAALIT

4. KIRKAS LASI
6. OPAALILASI
7. CORTEN TERÄS
9. PAIKALLA PUHTAAKSI MUURATTU TIILI, VALKOINEN
10. TERÄSKAIDE
11. JULKISIVULEVY SINIHAFMAA
12. ULOKEPARVEKKEET: METALLILEVY, VALKOINEN ESIM. RAL 9010

HITAS HASO

+46,3C

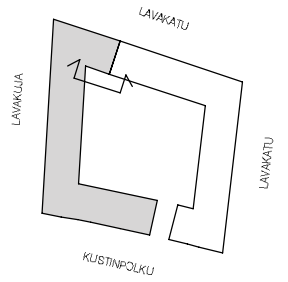
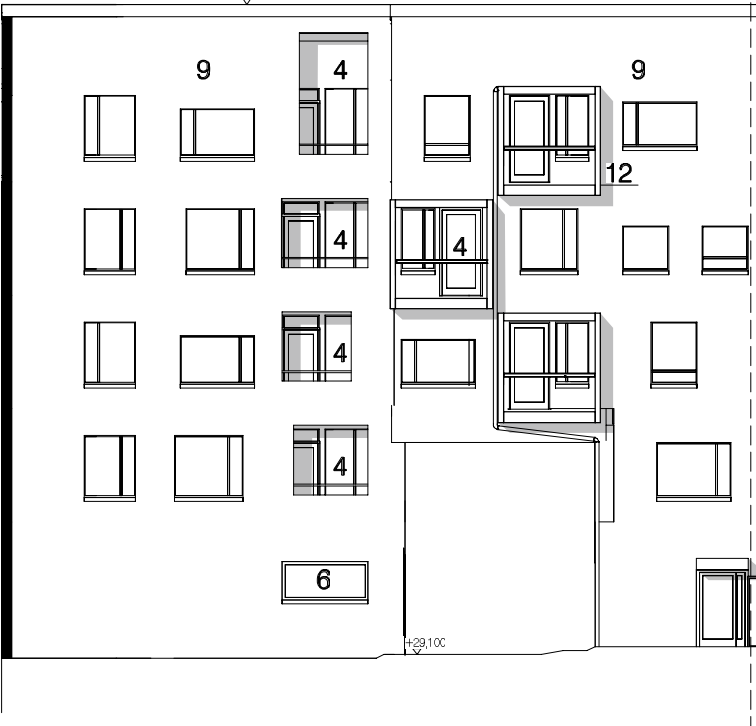

K.O.S.A.	KORTTELITILA	TONTTI	RAKENNUSLUVAN TUNNUS	
Pohjois-Pasila	17127	1		
RAKENNUSOIMENPIDE			PIIRUSTUSLAJI	JUOKSEVA NRO
Uudisrakennus			PÄÄPIIRUSTUS	15/16
RAKENNUSKOHTEEEN NIMI JA OSO TE			PIIRUSTUKSEN SISÄLTÖ	MITTAKAAVAT
As. Oy Helsingin Kuriiri			Pihajulkisivu etelään	1:100
Lavakatu 5, Lavakatu 2, Kustinpöku 3 Helsinki				
TASOKKOORDINAATTIJÄRJESTELMÄ			KORKEUSJÄRJESTELMÄ	
ETRS-GK25			N2000	
SUUNNITTELUJÄNNI			TIEDOSTO	MUUTOSPVM
Rainer Mahlamäki				
YHTEISHENKILÖ	PÄIVÄYS	SUUNNITTELUAJA	PIIRUSTUSSRO	MUUTOSTUNNUS
Maritta Kukkonen	3.12.2018	ARK	POP1 005-05	
Arkkitehtitoimisto LAHDELMA & MAHLAMÄKI OY		Tehtaankatu 29 A FI-00150 HELSINKI +358 10 315 4300 www.lma.fi		

JULKISVAIHTOKALUT
 4 KIRVIA LASI
 6 OSAMALLAS
 7 COMBI-TENNE
 9 PALJALLI PUHTAUSKÄSI MUIRATTU TALL VALKOINEN
 10 TERÄSKÄSI
 11 JUUKSALUUVY SINKHERMÄÄ
 12 ULKOPÄÄNHOIKOET METALLILEUVY, VALKOINEN/ESMI PAL S10

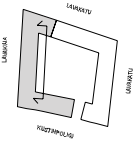

PROJEKTIN NIMI	As Oy Helsingin Kuritit	PROJEKTIN TYYPPI	Asuinrakennus
PROJEKTIN PÄIVÄYS	13.12.2019	PROJEKTIN KOKO	Asuinrakennus
PROJEKTIN SUUNNITTELIJA	ARK	PROJEKTIN JOHTAJA	ARK
PROJEKTIN SUUNNITTELUKOKOUE	ARK	PROJEKTIN JOHTAJAN NIMI	ARK
PROJEKTIN SUUNNITTELUAJANVAIHTO	13.12.2019	PROJEKTIN JOHTAJAN AMMATTITAITO	POP1005-06
PROJEKTIN SUUNNITTELUAJANVAIHTO	13.12.2019	PROJEKTIN JOHTAJAN AMMATTITAITO	POP1005-06
PROJEKTIN SUUNNITTELUAJANVAIHTO	13.12.2019	PROJEKTIN JOHTAJAN AMMATTITAITO	POP1005-06

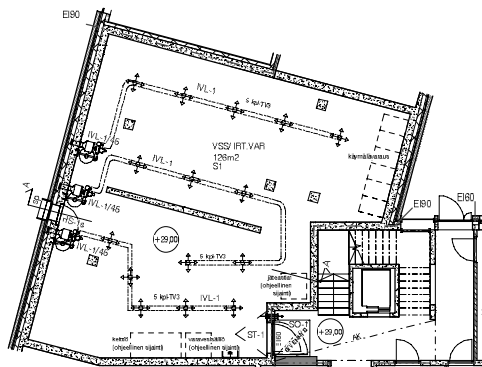

Väestönsuojan pohjapiirustus
1 : 100

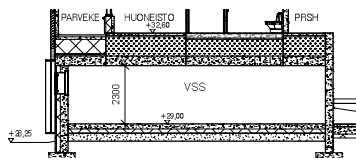

Väestönsuojan leikkaus A-A
1 : 100

Väestönsuojan asemapiirros
1 : 1000

S1-LUOKAN VÄESTÖNSUOJALASKELMA:
väestönsuojaa mitoitettava kerrosala (asukerrosala m²) 5896 m²
varsinainen suojapinta-ala 0,02x5896 m² 118 m²
henkilömaara 0,75 m² / hio 158 henkeä

Iisäksi:
sukuteltta 2,5 m²
IV-laitteet (3x IVL-1/45) 4,5 m²
kokonaisala 126 m²

varustus:
keitto 2m²
varavesisäiliöt 15l / m² 1170 l
jäteastiat 15l / m² 1170 l
käymälät 6 kpl 4,2 m²

Suojahuoneita 2 kpl
Normaaliolojen ilmanvaihto tehdään ilmanvaihtosuunnitelmen mukaan.

Normaaliolojen käyttö: irtaimistovarasto.

Valmustilanteeseen siirryttäessä puretaan:
- ilmanvaihtolaitteen komerot
- irtaimistokomerot
- väestönsuojan normaaliolojen palo-ovi

KOKO	KORTTELILUOKA	TOIMIKO	KÄYTTÖALUEALUE
POP1 as-Pasila	17127	1	
KÄYTTÖALUEALUE			118 m ²
UUSISÄKÖN			118 m ²
As. Oy Helsingin Kurjiti			
Lavakatu 5, Lavakatu 2, Kustinpölkü 3 Helsinki			
PROJEKTOINUT	ARK	POP1	1:1000
PROJEKTOINUT	ARK	POP1	1:1000
ARK	POP1	1:1000	