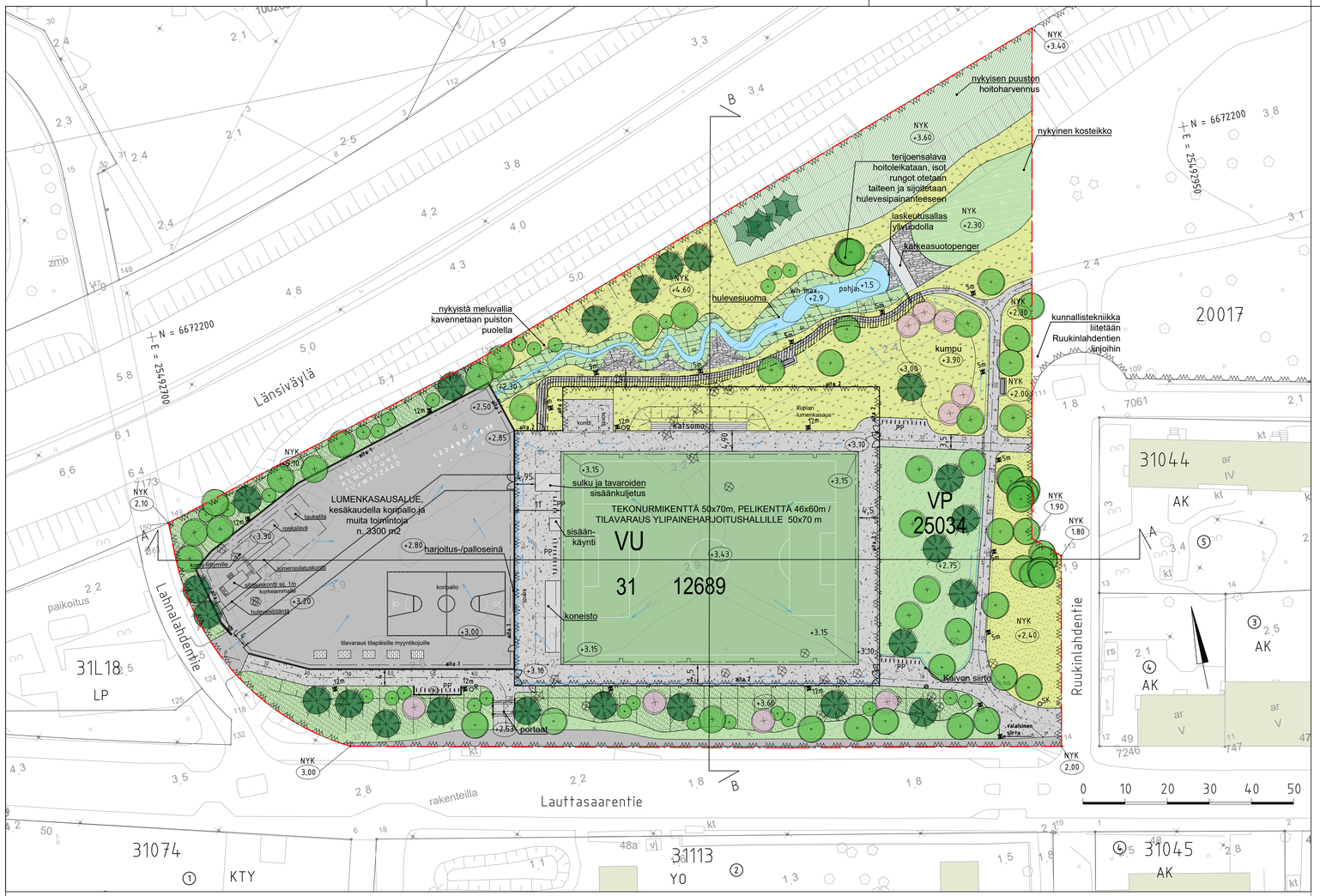

MERKINNÄT

- Suunnittelualueen raja
- Puistoalueen raja, VP-alue
- Poistettava puu
- Säilytettävä nykyinen lehti-/havupuu
- Istutettava lehti-/havupuu
- Istutettava kukkiva lehtipuu/yksittäispensas
- Istutettava kerroksellinen pensas- ja perennaistutus
- Perustettava niitty
- Nurmikko A2/A3
- NYK — Nykyinen nurmikko, annetaan niityttyä, niittyluokka= käyttönniitty B2 (R-luokitus A2)
- NYK — Nykyinen/ Uusi hulevesikosteikko, murskepohja
- Säilyvä kasvillisuus
- Maakivi ja/tai lohkare
- Tekonurmi, vihreä, pelikentän merkinnät
- NYK — Asfaltti nykyinen/ uusi
- 1 2 3 0 — Asfalttikuviot
- Kierrätysnoppakivi
- Kivituhka, harmaa
- Huoltotien kantava kerros, kestonurmi
- Tilavaraus: Valettu betonilaatta, ylipainehallin toimintoja varten
- Hulevesipainanteen pohja, kiviheitoke
- n. 3300 m2 — Laskennallinen lumenkasausalue
- a1 — Aita 1: lumitilan kolmilankaverkkoalta korkeus yht. 6m: kolmilanka-aita h=2m + ball stopper -verkkoaita h=4m, perustus betonijalustan päälle, väri= RAL 6009 tummanvihreä
- a2 — Aita 2: VP alueen kolmilankaverkkoaita korkeus yht. 6m: kolmilanka-aita h=2m + ball stopper -verkkoaita h=4m, väri= RAL 6009 tummanvihreä
- Liukuportti, 4m
- Ajoportti, 3,5m / käyntiportti, 1,5m,
- R/SK — Roska-astia/ Syväkeräyssäiliö
- Penkki
- PP — Pyöräteline, Helsingin malli Kaariteline G1 r=150mm, väri: ruostumaton teräs
- Ylipainehallin perustuksen tilavaraus
- Uusi luiska
- Kouru/Niskaoja ja hulevesien virtaussuunta
- Nupukivikouru
- Portaat, välitasanne kivituhkaa väri= harmaa, askelmat reunakivellä, molemmin puolin käsijohde
- Katsomoporras ja maapenger
- konti — Tilavaraus konteille
- Tilavaraus lumensulatusjärjestelmälle talvikaudella
- 5m — Uusi valaisin, nykyinen valaisin
- Uusi hulevesikaivo
- +4.50 — Suunniteltu pinnan korkopiste

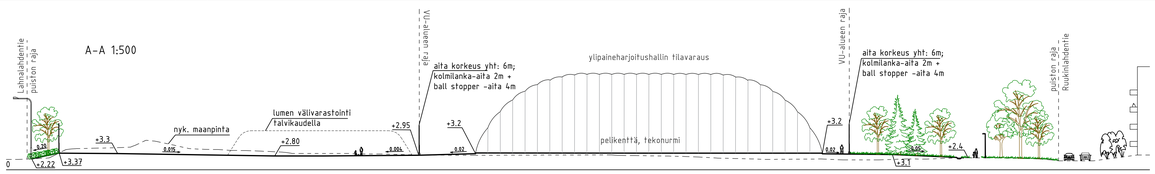

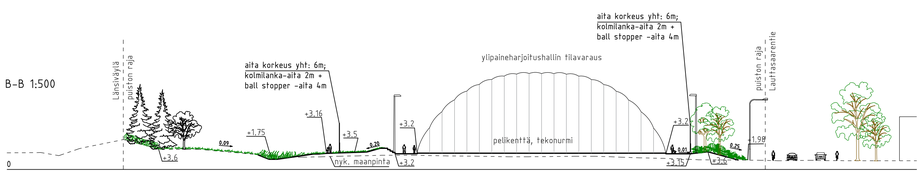

1:10 000

Helsinki Kaupunkiympäristön toimiala

www.hel.fi
sähköposti: etunimi.sukunimi@hel.fi

KAUP.OSA, OSA-ALUE
31. Lauttasaari, 313. Myllykallio

RUUKINLAHDENPUISTON LÄNSIOSA

Lauttasaarentie

Puistosuunnitelma

MK 1:500	LIITTYY 6169/1	NRO VIO 5824/1	KHS		
	KORVAA		KYLK		
	KORVATTU	TASOKOORDINAATISTO: ETRS-GK25	HYV.	21.9.2022	J. Luomanen
	ASEMAKAAVA 25034/12689	KORKEUSJÄRJESTELMÄ: N2000	TARK.	21.9.2022	K. Arrakoski
	LIIKENNES.		PROJ.	21.9.2022	C. Lindroth
WSP Finland Oy, Pasilan asema-aukio 1, 13. krs, 00520 Helsinki, Puh: 0207 864 11			HYV.		
			TARK.	21.9.2022	E. Regårdh
			LAAT.	21.9.2022	K. Toivola