

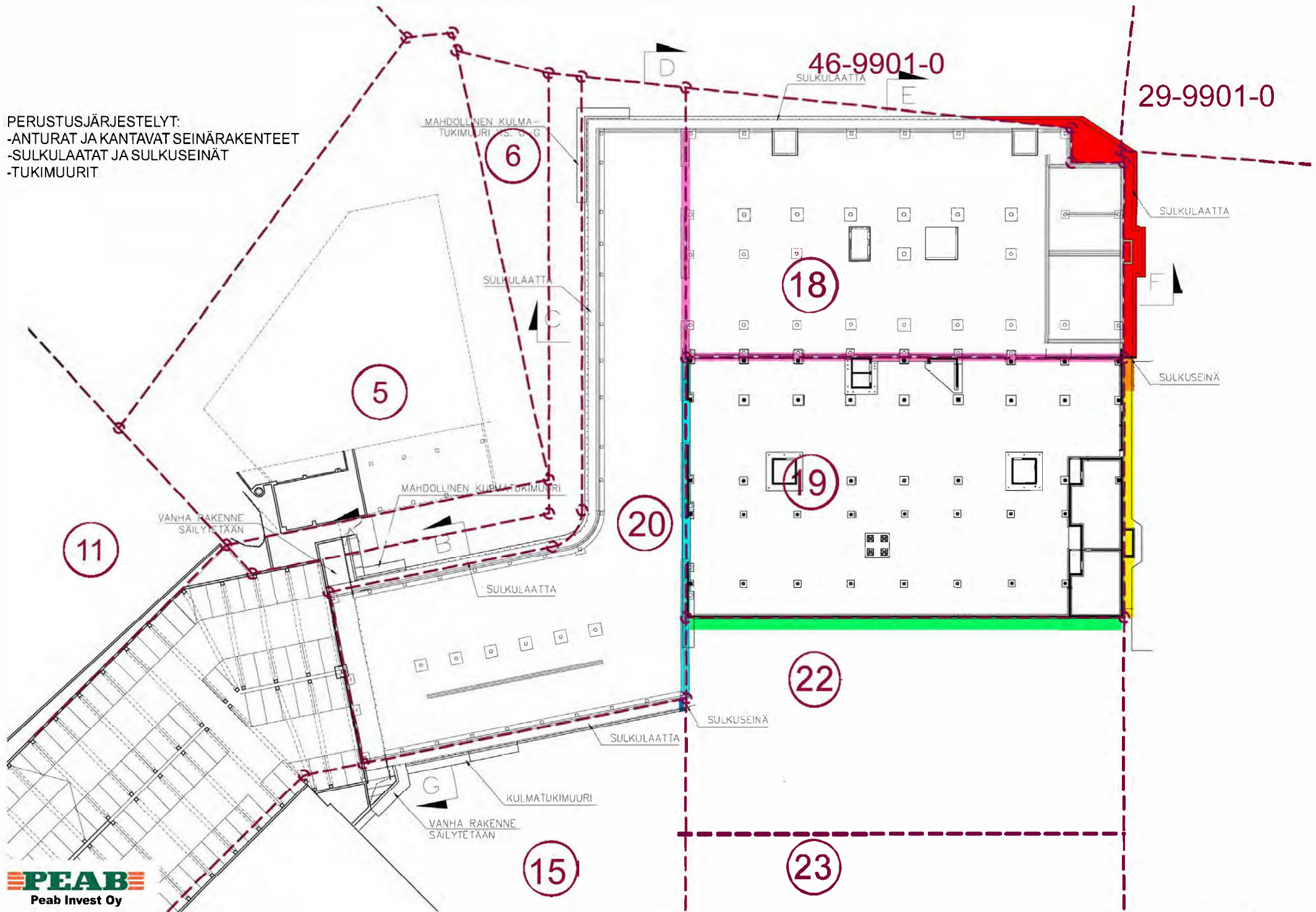

PERUSTUSJÄRJESTELYT:  
 -ANTURAT JA KANTAVAT SEINÄRAKENTEET  
 -SULKULAATAT JA SULKUSEINÄT  
 -TUKIMUURIT

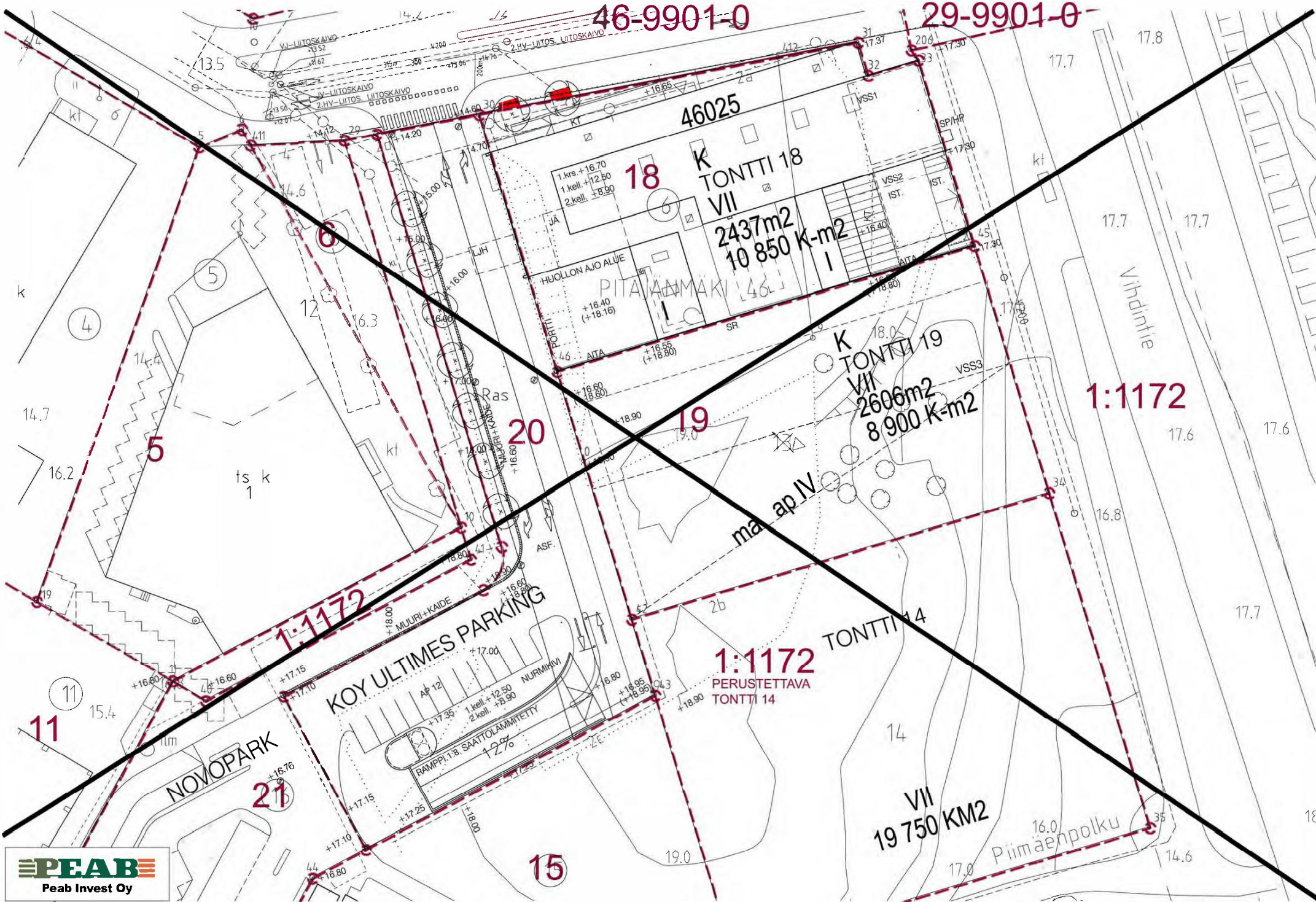





46-9901-0

29-9901-0

1:1172

1:1172  
PERUSTETTAVA  
TONTTI 14

1:1172





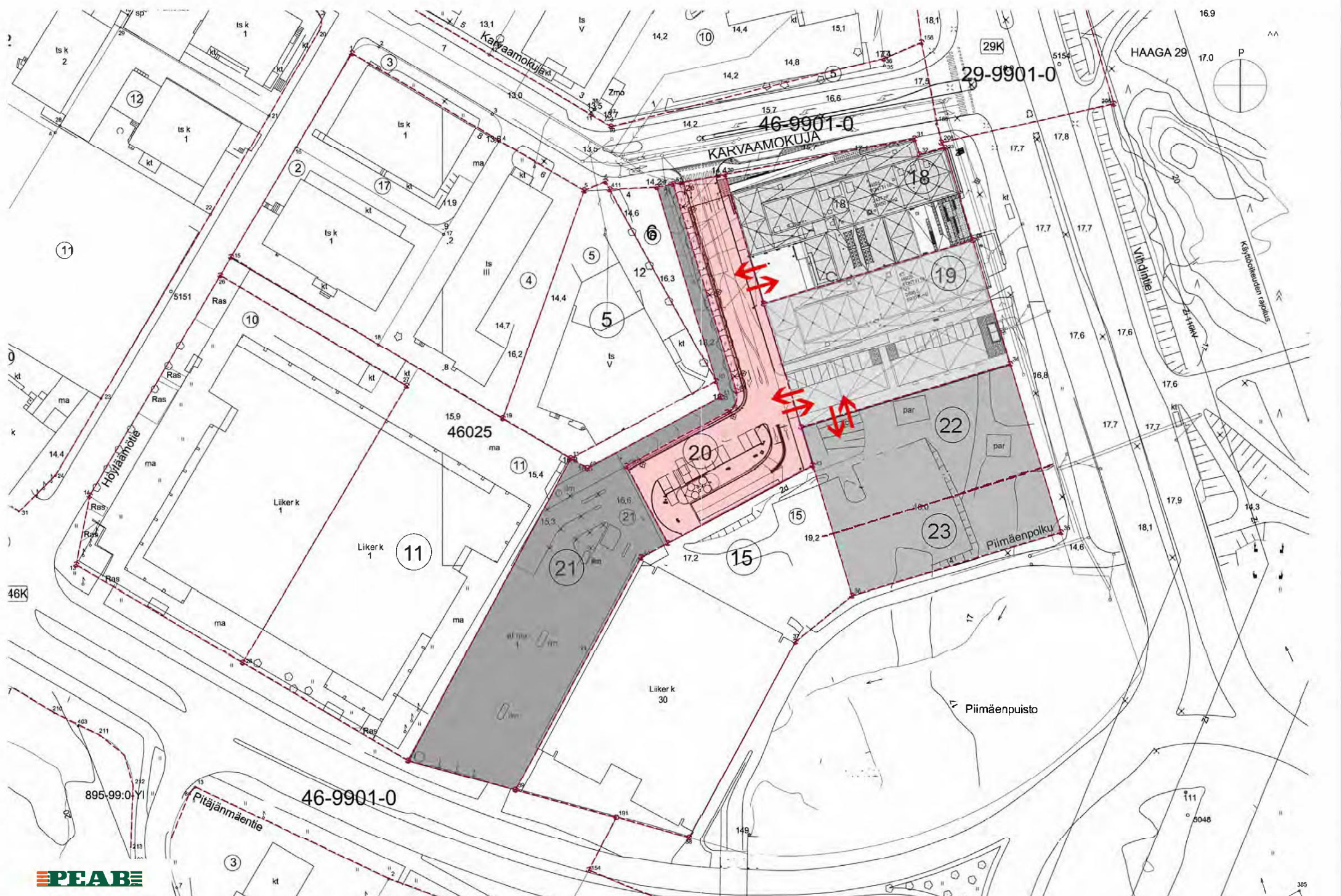





46-9901-0

29-9901-0

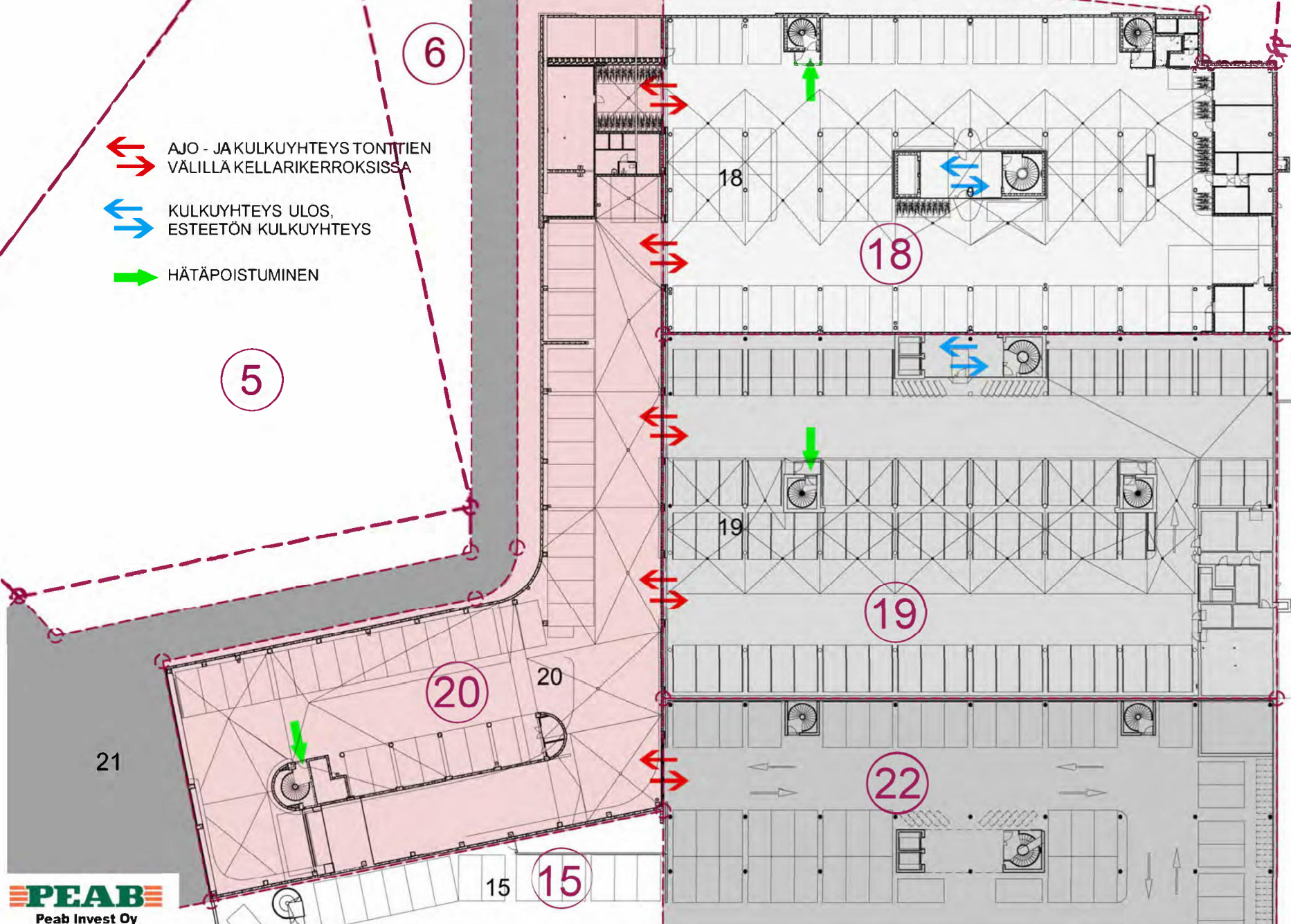

-  AJO - JA KULKUYHTEYS TONTTIEN VÄLILLÄ KELLARIKERROKSISSA
-  KULKUYHTEYS ULOS, ESTEETÖN KULKUYHTEYS
-  HÄTÄPOISTUMINEN





46-9901-0

29-9901-0

-  AJO - JA KULKUYHTEYS TONTTIEN VÄLILLÄ KELLARIKERROKSISSA
-  KULKUYHTEYS ULOS, ESTEETÖN KULKUYHTEYS
-  HÄTÄPOISTUMINEN

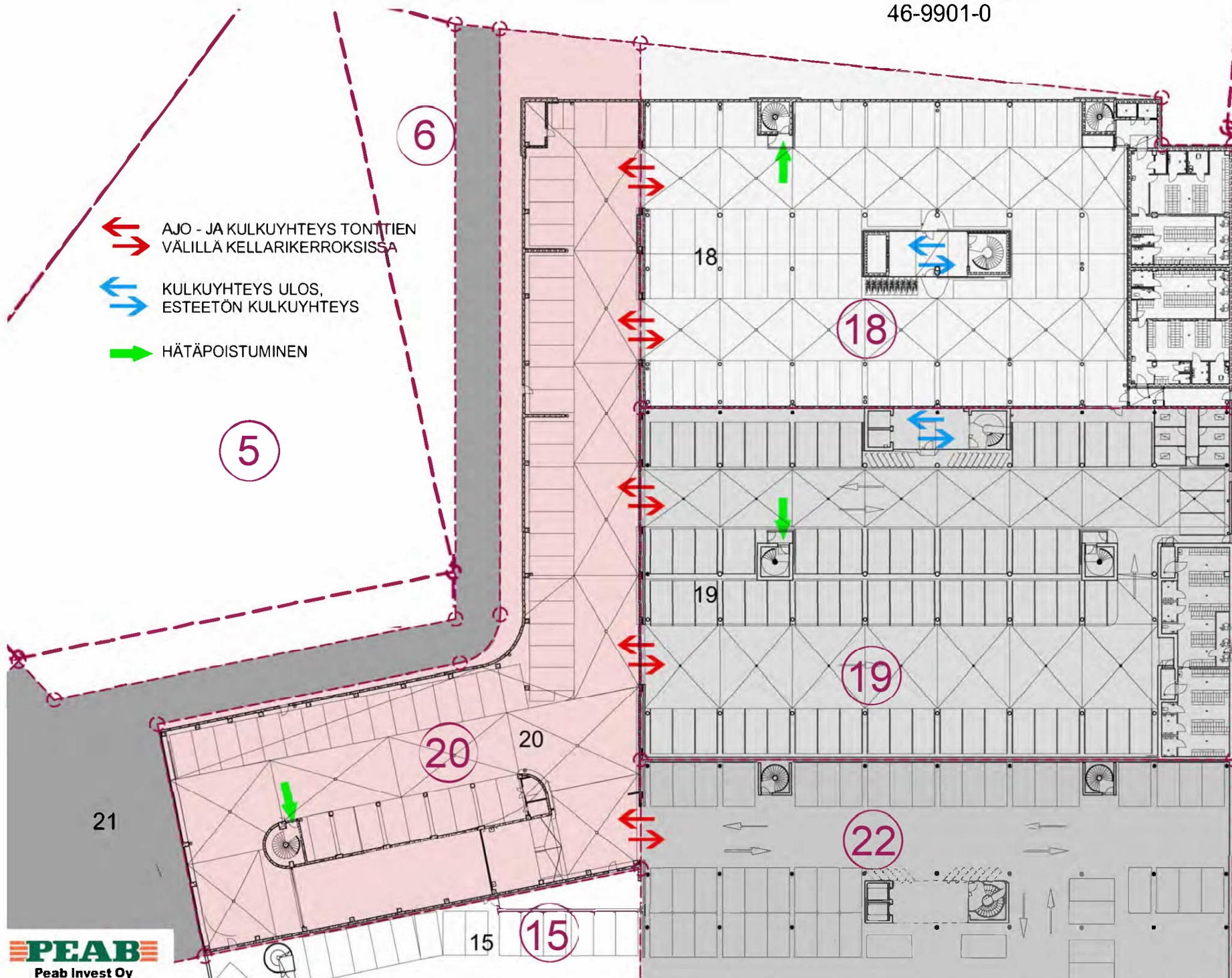



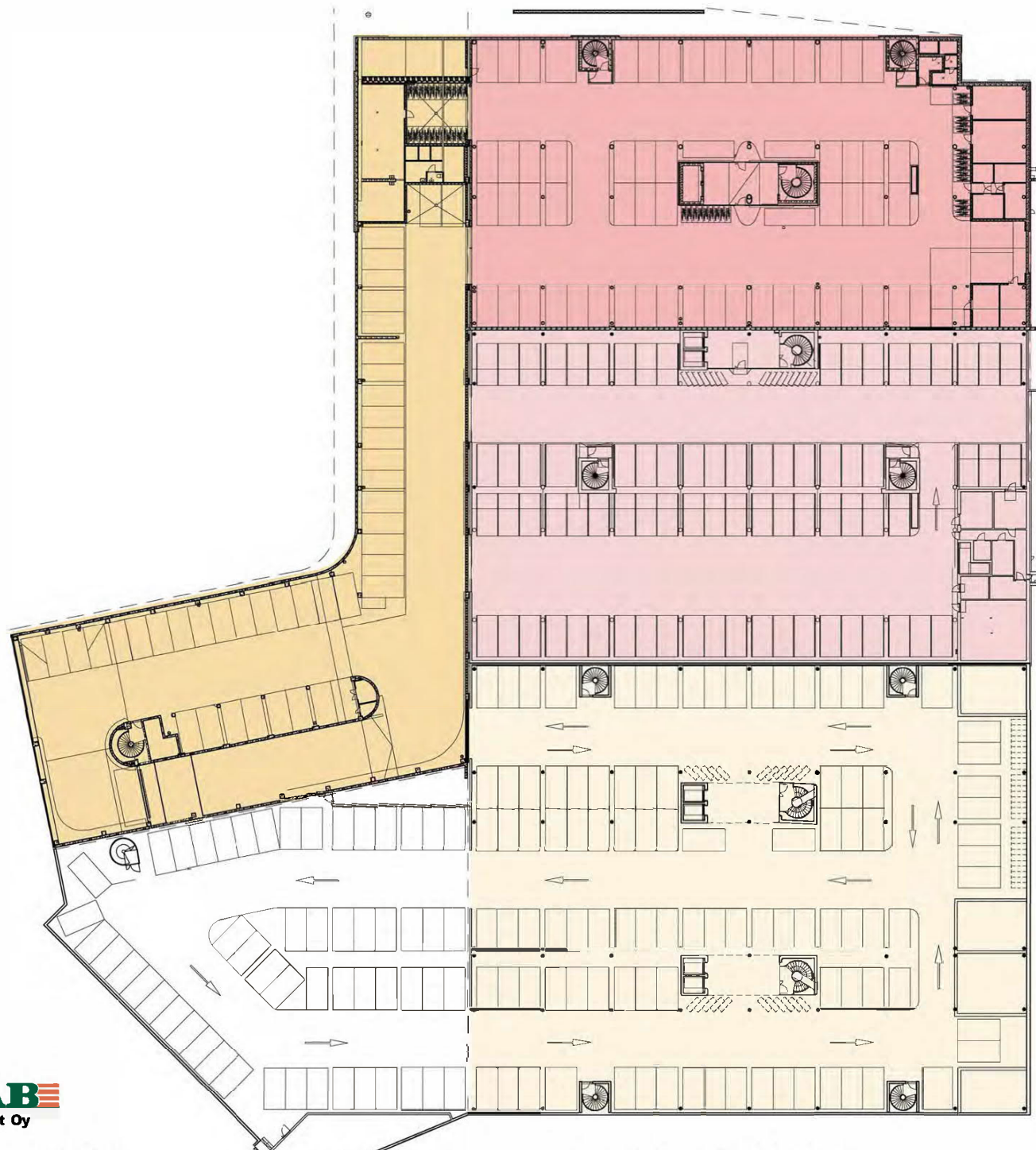

AUTOPAIKKALASKELMA

TONTTI	LUKUMÄÄRÄ	OSUUS
TONTTI 14	193 AP	32,4%
TONTTI 18	126 AP	21,2%
TONTTI 19	171 AP	28,7%
TONTTI 20	105 AP	17,7%
<b>TONTTI 20</b>	<b>595 AP</b>	<b>100%</b>



PYSÄKÖINTILAITOKSEN PINTA-ALA 2048 M<sup>2</sup>

- A = 662 M<sup>2</sup> 32%
- B = 255 M<sup>2</sup> 12%
- C = 805.1 M<sup>2</sup> 39%
- D = 196 M<sup>2</sup> 10%
- E = 130.5 M<sup>2</sup> 7%

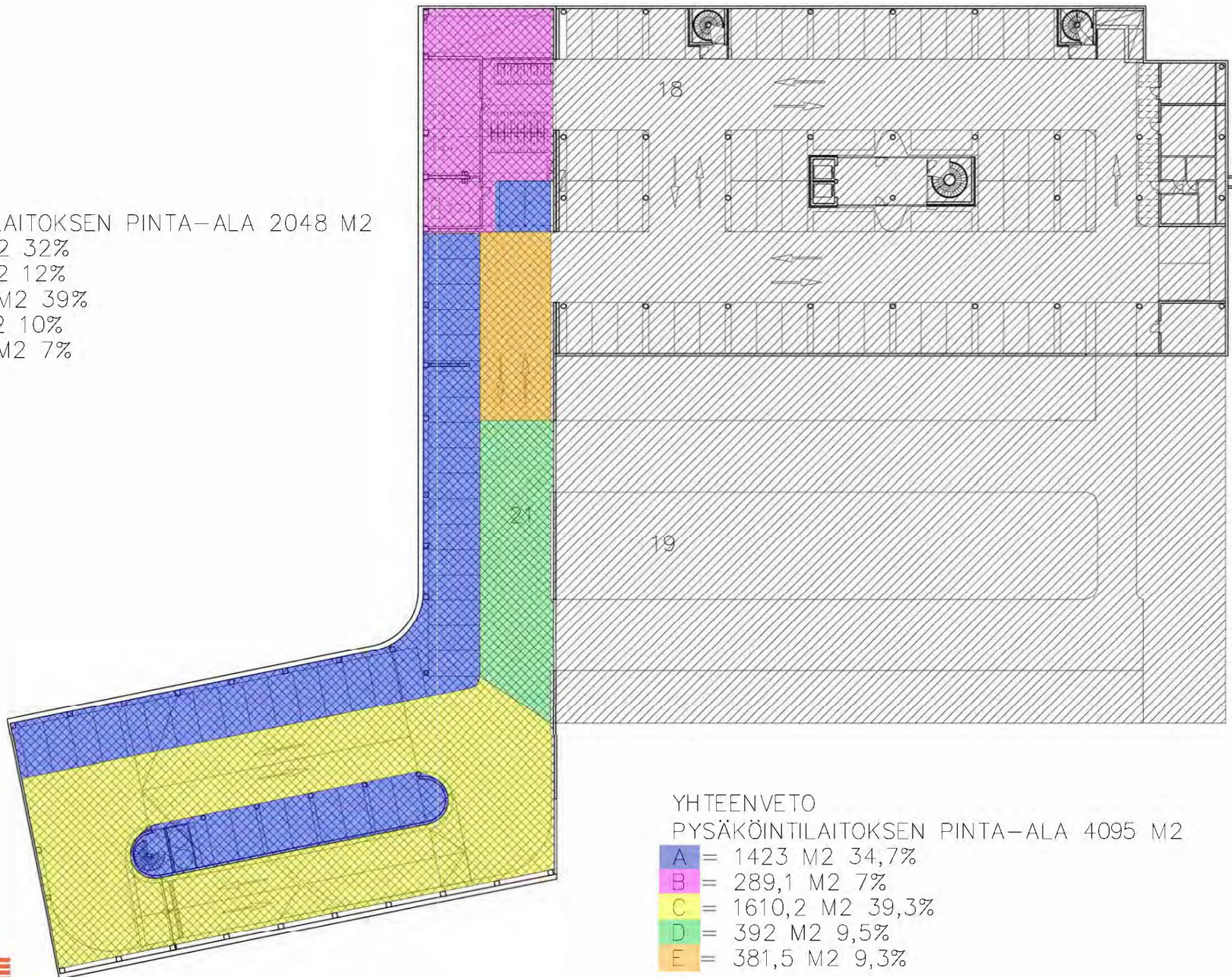

YHTEENVETO

PYSÄKÖINTILAITOKSEN PINTA-ALA 4095 M<sup>2</sup>

- A = 1423 M<sup>2</sup> 34,7%
- B = 289,1 M<sup>2</sup> 7%
- C = 1610,2 M<sup>2</sup> 39,3%
- D = 392 M<sup>2</sup> 9,5%
- E = 381,5 M<sup>2</sup> 9,3%



PYSÄKÖINTILAITOKSEN PINTA-ALA 2047 M<sup>2</sup>

A = 761 M<sup>2</sup> 37%  
B = 34.1 M<sup>2</sup> 1.6%  
C = 805.1 M<sup>2</sup> 39%  
D = 196 M<sup>2</sup> 10%  
E = 251 M<sup>2</sup> 12.2%

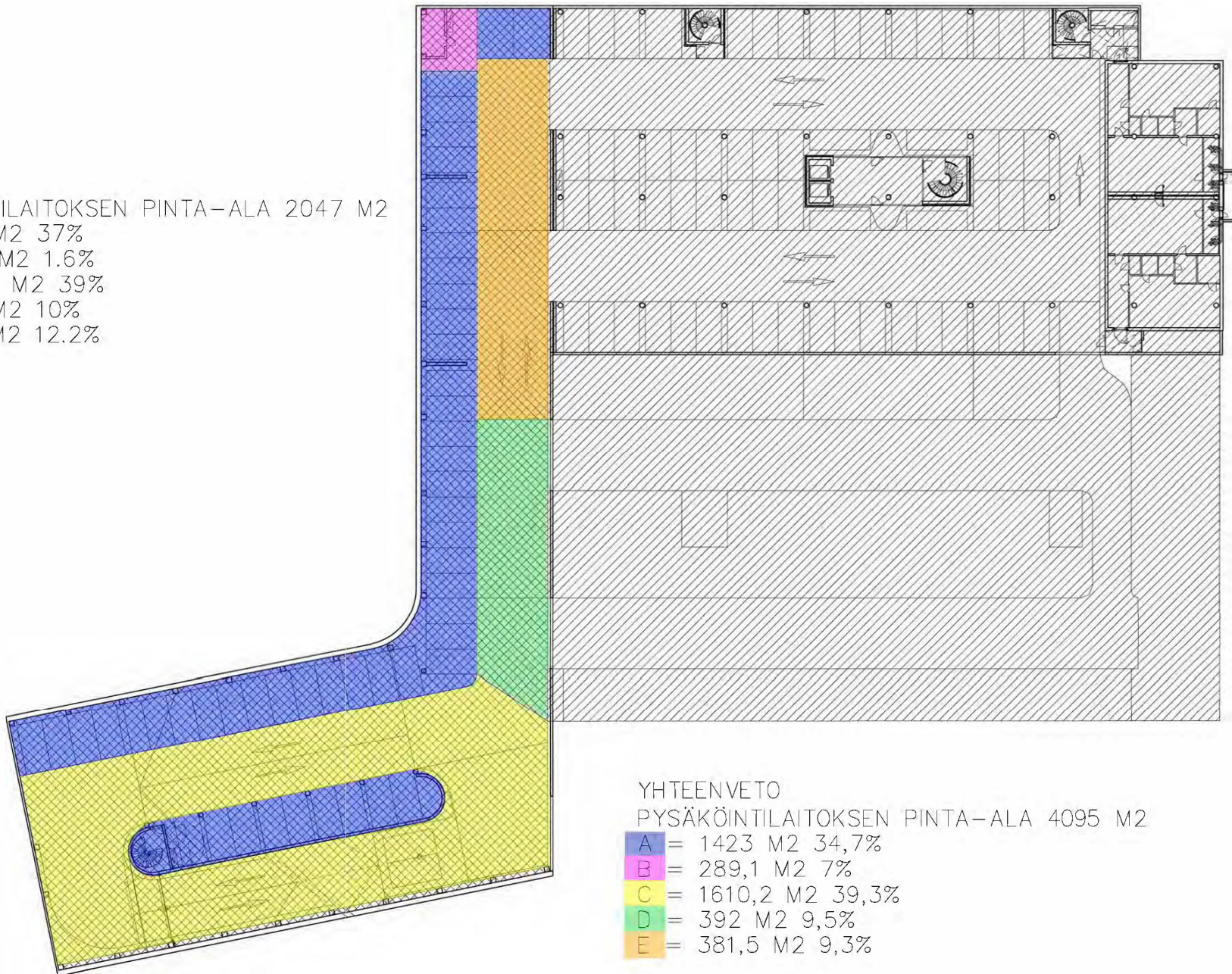

YHTEENVETO

PYSÄKÖINTILAITOKSEN PINTA-ALA 4095 M<sup>2</sup>

A = 1423 M<sup>2</sup> 34,7%  
B = 289,1 M<sup>2</sup> 7%  
C = 1610,2 M<sup>2</sup> 39,3%  
D = 392 M<sup>2</sup> 9,5%  
E = 381,5 M<sup>2</sup> 9,3%



46-9901-0

29-9901-0

 POLKUPYÖRÄPAIKAT TONTILLA 20



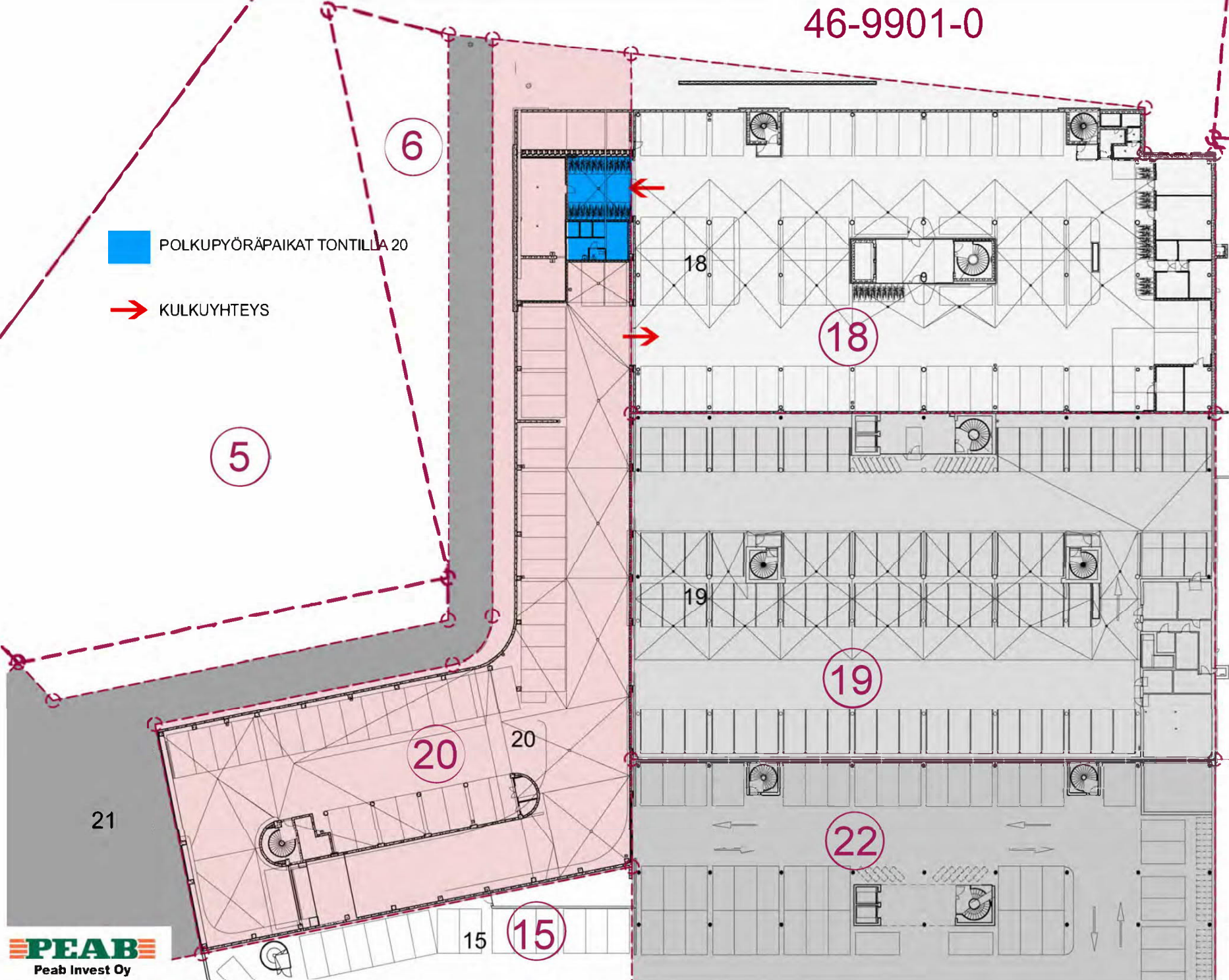

 KULKUYHTEYS





46-9901-0

29-9901-0

-  VÄESTÖNSUOJA TONTILLA 18
-  KULKUYHTEYS TONTILTA 19
-  HÄTÄPOISTUMINEN
- 

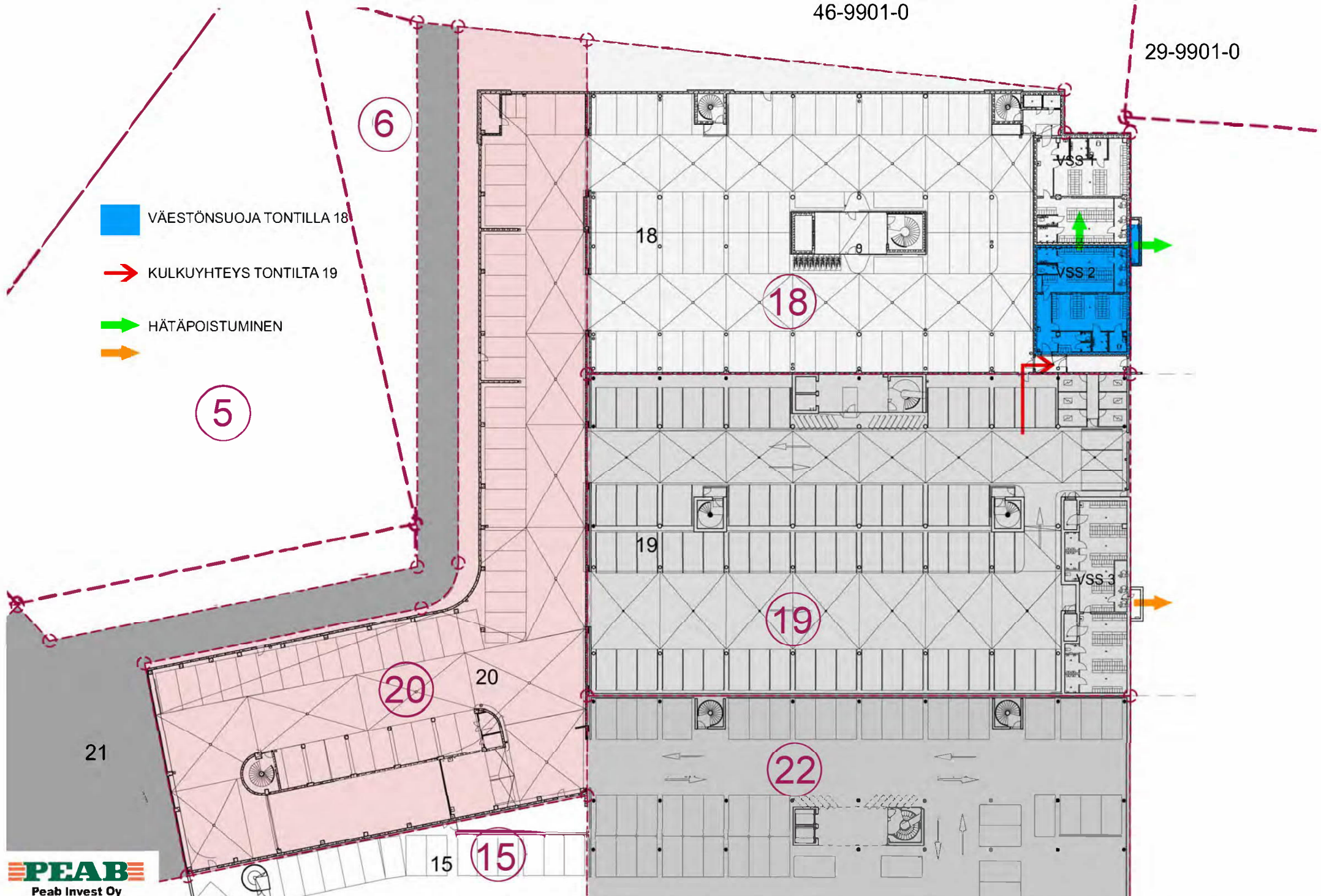



46-9901-0

29-9901-0

 LÄMMÖNJAKOHUONE TONTILLA 20

 KULKUYHTEYS

6

5

18

18

19

19

20

20

22

21

15



15





46-9901-0

29-9901-0

-  RAKENNUSVAIHEESSA SEINÄÄN JÄTETTÄVÄT AJO- JA KULKUAUKOT
-  MYÖHEMÄSSÄ VAIHEESSA SEINÄÄN TEHTÄVÄ AJO- JA KULKUAUKKO

5

6

18

18

19

19

20

20

21

22



15

15



46-9901-0

29-9901-0

-  RAKENNUSVAIHEESSA SEINÄÄN JÄTETTÄVÄT AJO- JA KULKUAUKOT
-  MYÖHEMÄSSÄ VAIHEESSA SEINÄÄN TEHTÄVÄ AJO- JA KULKUAUKKO

5

6

18

18

19

19

20

20

21

22

15

15

**PEAB**  
Peab Invest Oy



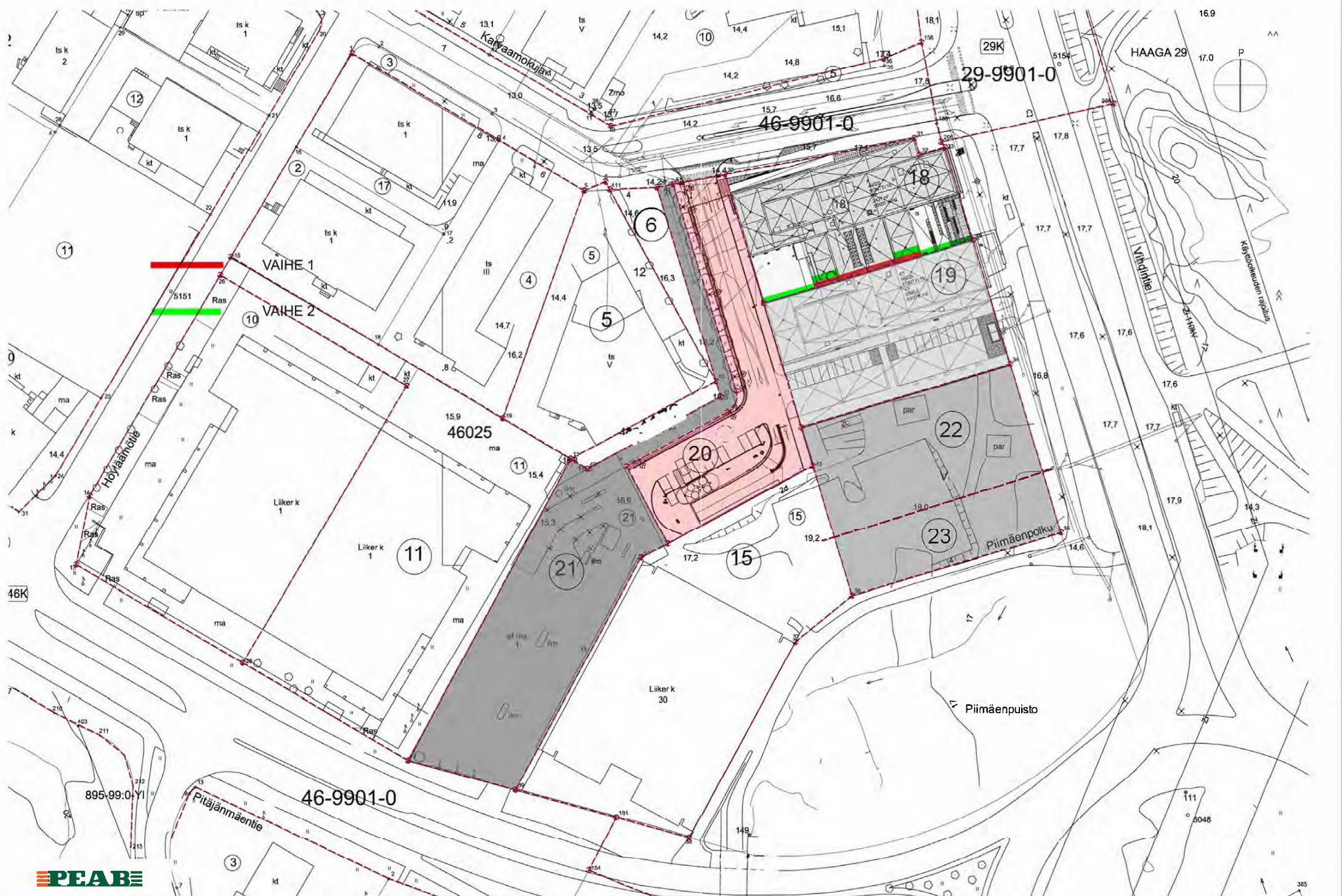

VAIHE 1  
VAIHE 2





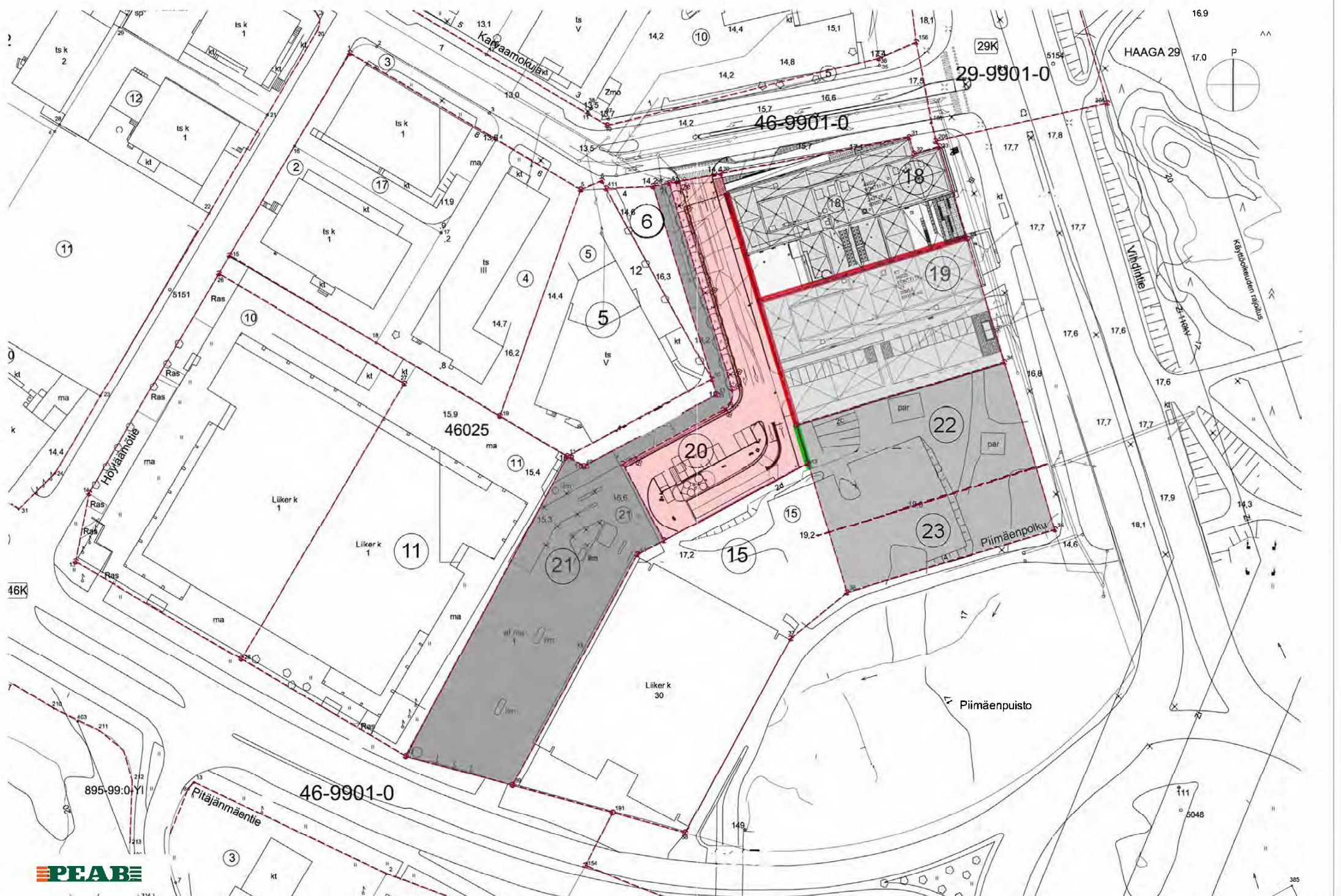



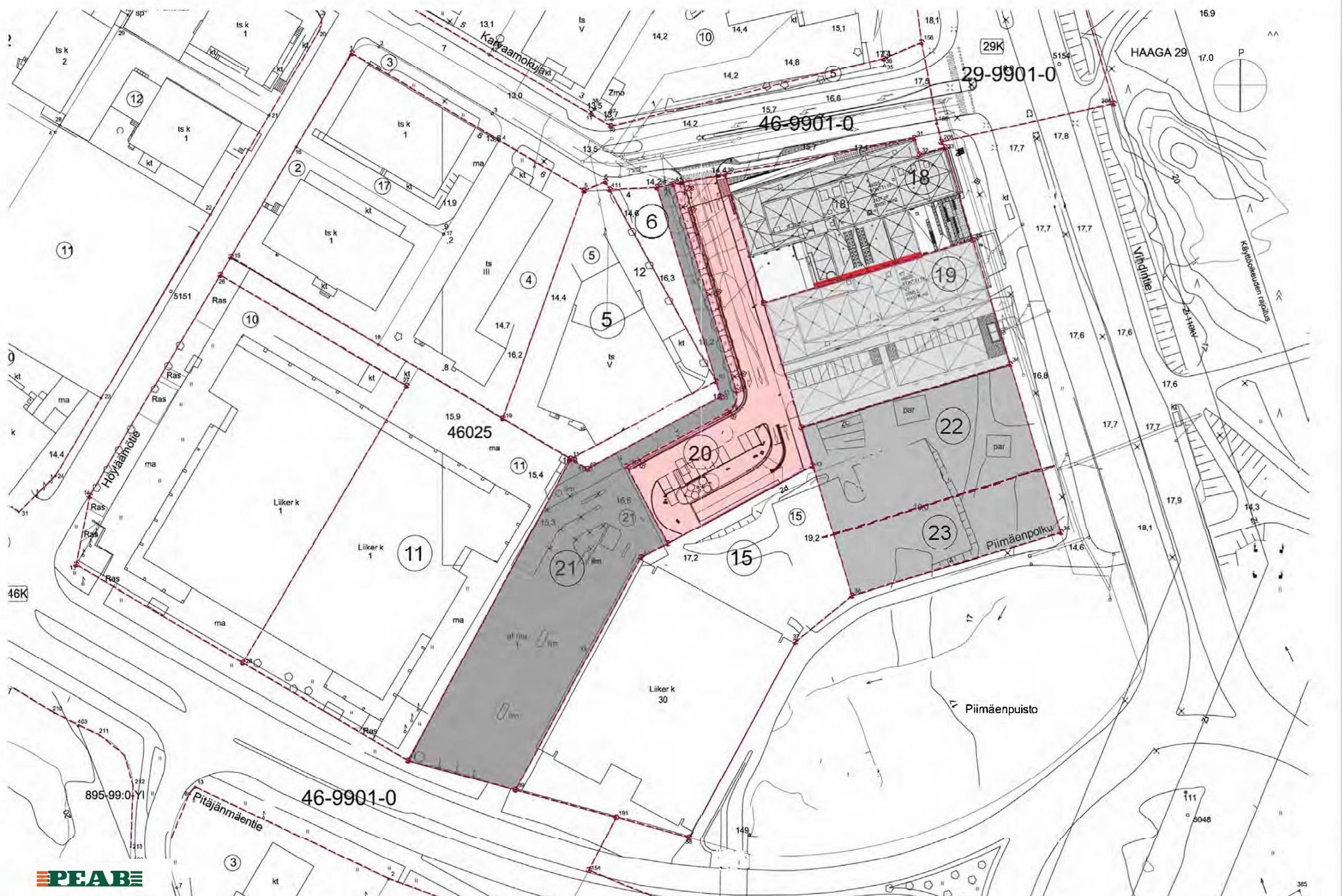



46-9901-0

29-9901-0

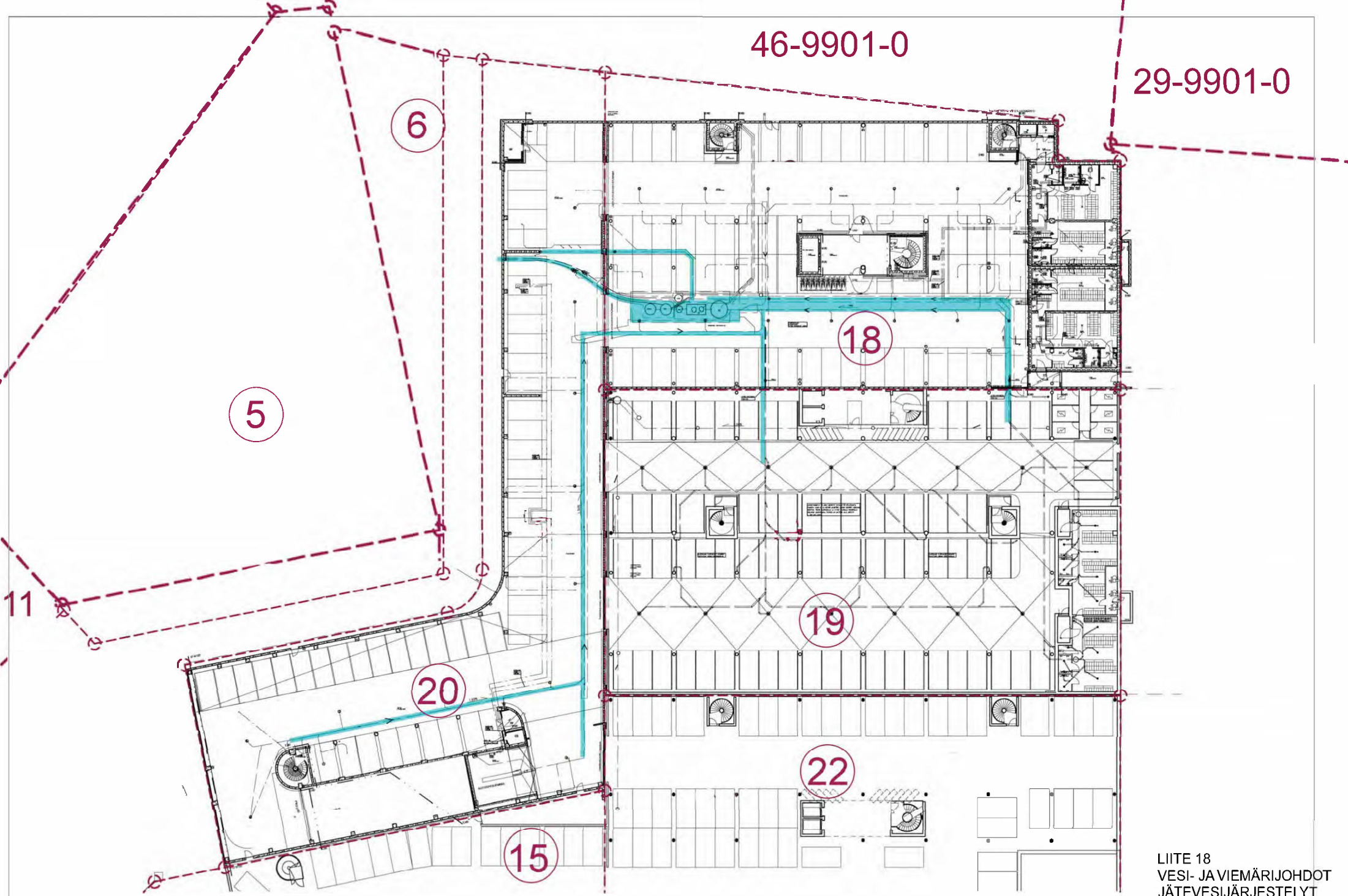

LIITE 18  
VESI- JA VIEMÄRIJOHDOT  
JÄTEVESIJÄRJESTELYT  
ALEMPI KELLARIKERROS  
16.10.2018

REV. 30.03.2021



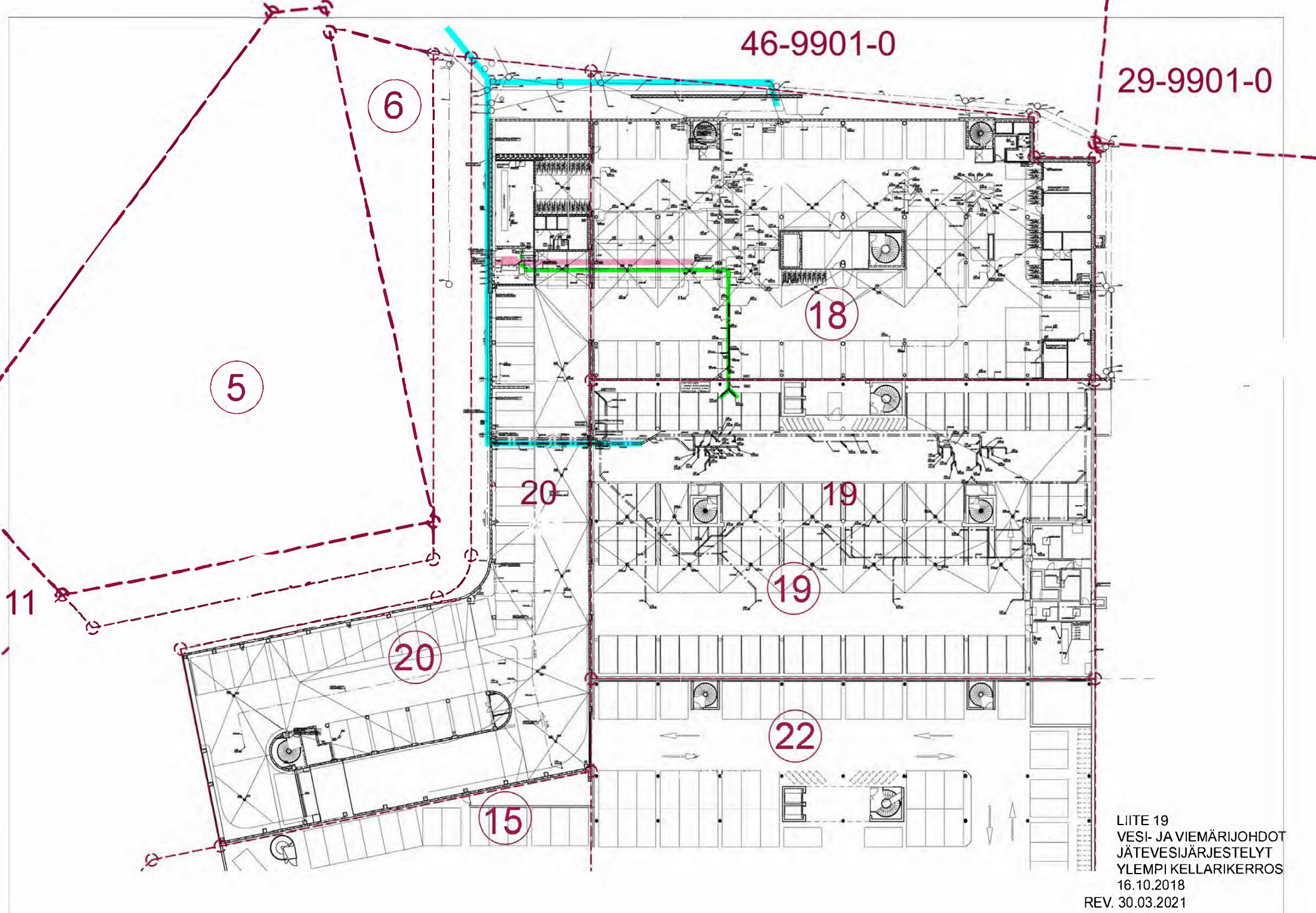

46-9901-0

29-9901-0

5

6

11

20

19

19

20

22

15

18

LIITE 19  
VESI- JA VIEMÄRIJOHDOT  
JÄTEVESIJÄRJESTELYT  
YLEMPI KELLARIKERROS  
16.10.2018

REV. 30.03.2021



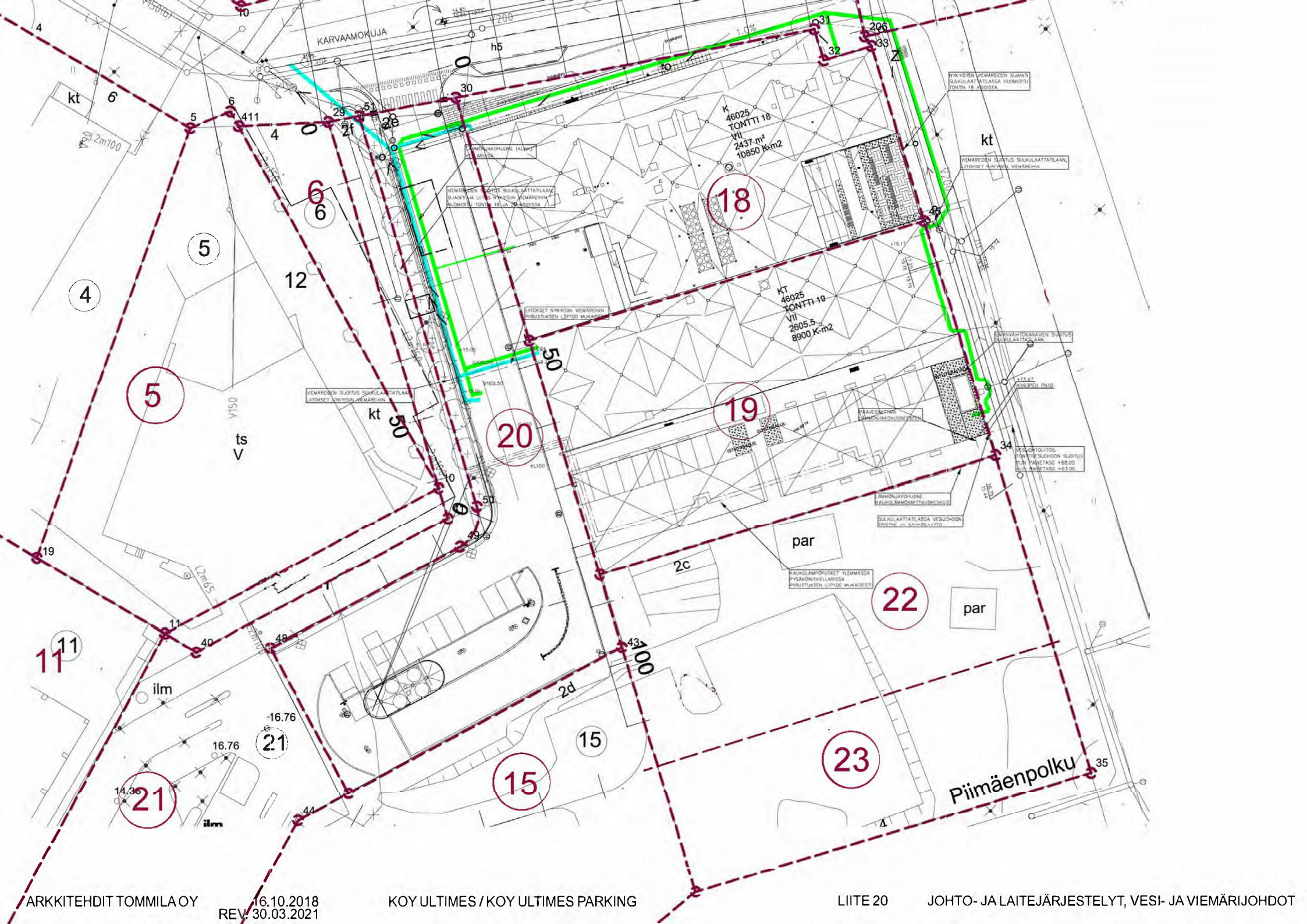



46-9901-0

29-9901-0

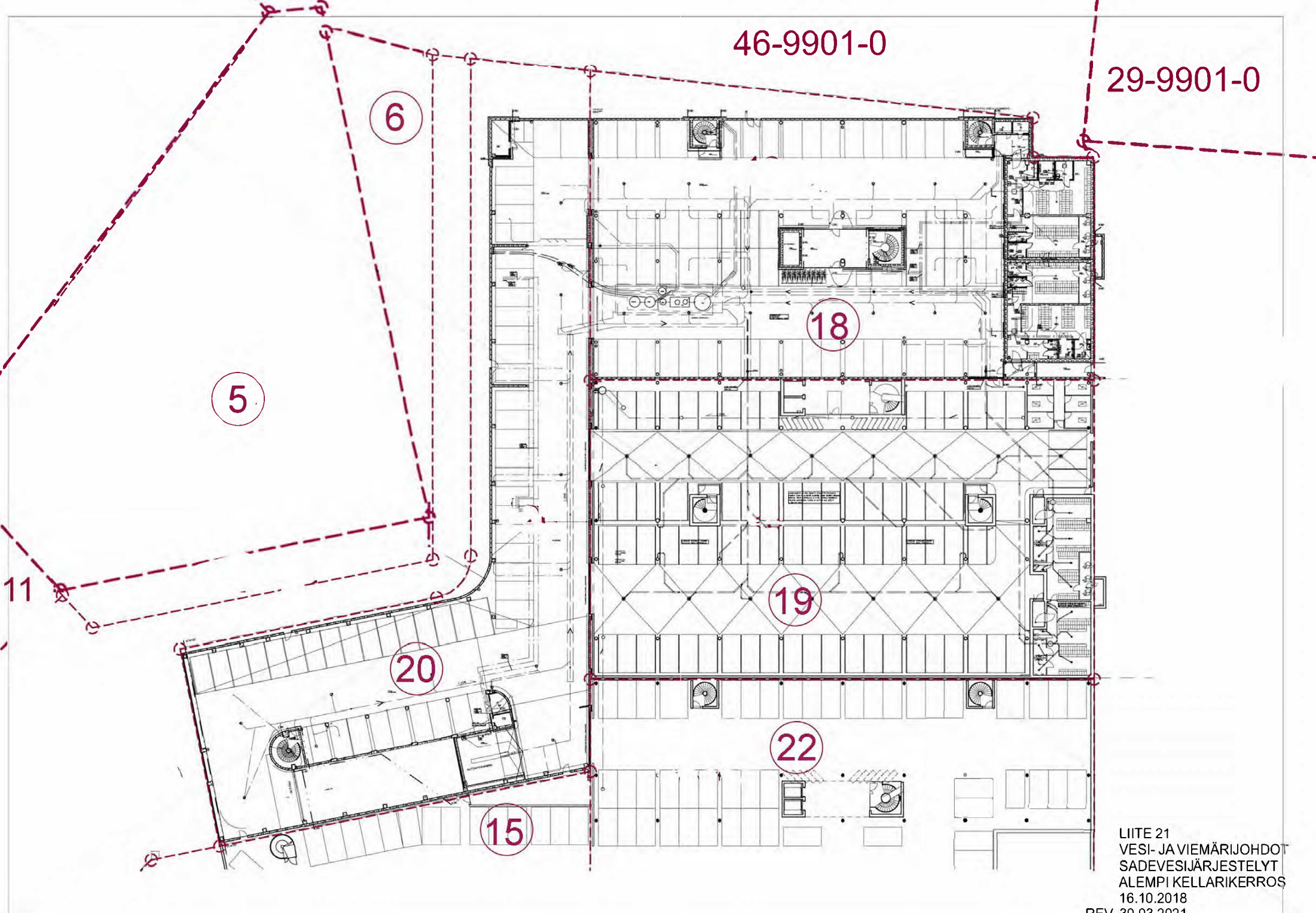

LIITE 21  
VESI- JA VIEMÄRIJOHDOT  
SADEVESIJÄRJESTELYT  
ALEMPI KELLARIKERROS  
16.10.2018  
REV. 30.03.2021



46-9901-0

29-9901-0

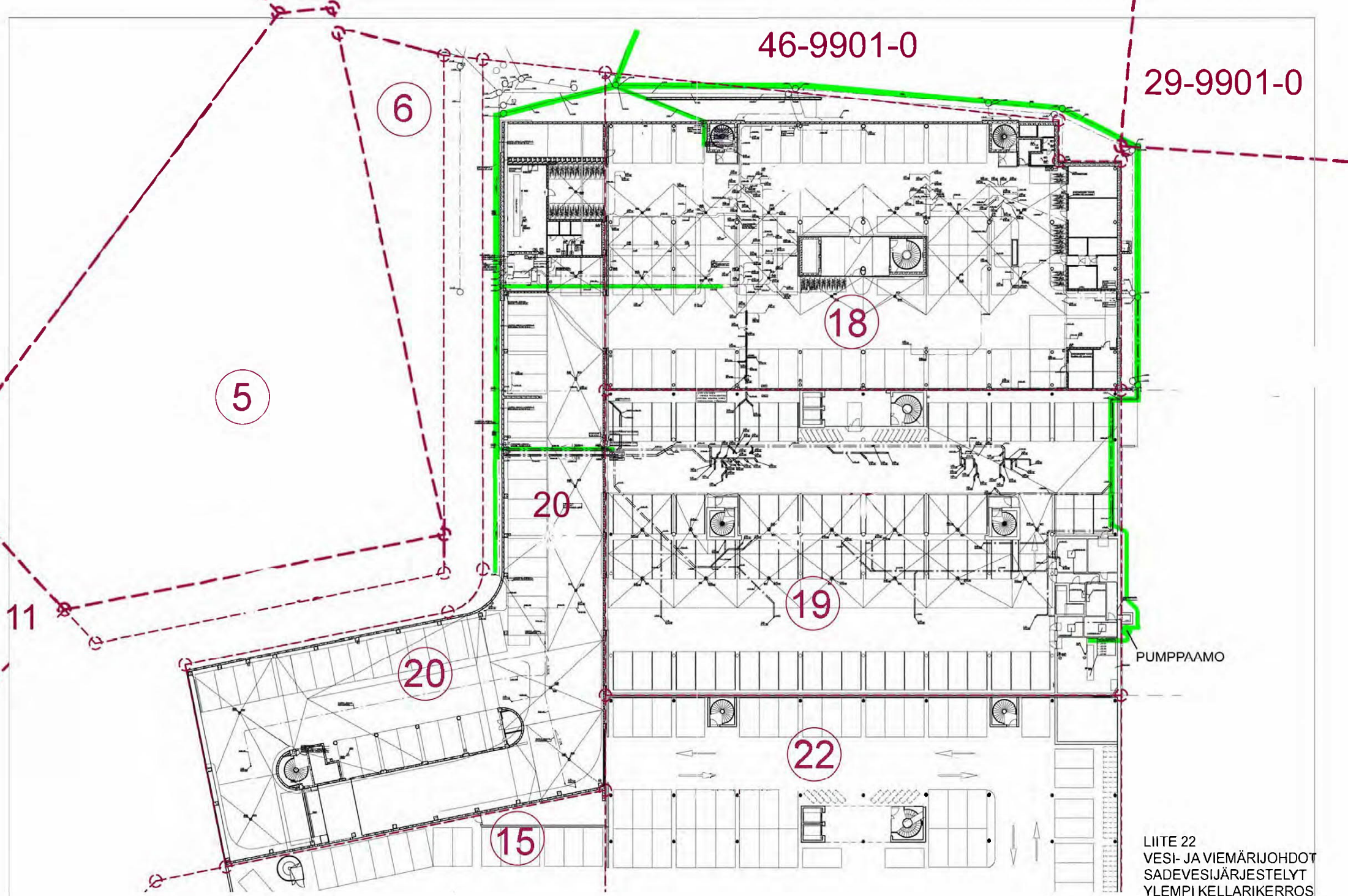

PUMPPAAMO

LIITE 22  
VESI- JA VIEMÄRIJOHDOT  
SADEVESIJÄRJESTELYT  
YLEMPI KELLARIKERROS

16.10.2018

REV. 30.03.2021



46-9901-0

29-9901-0

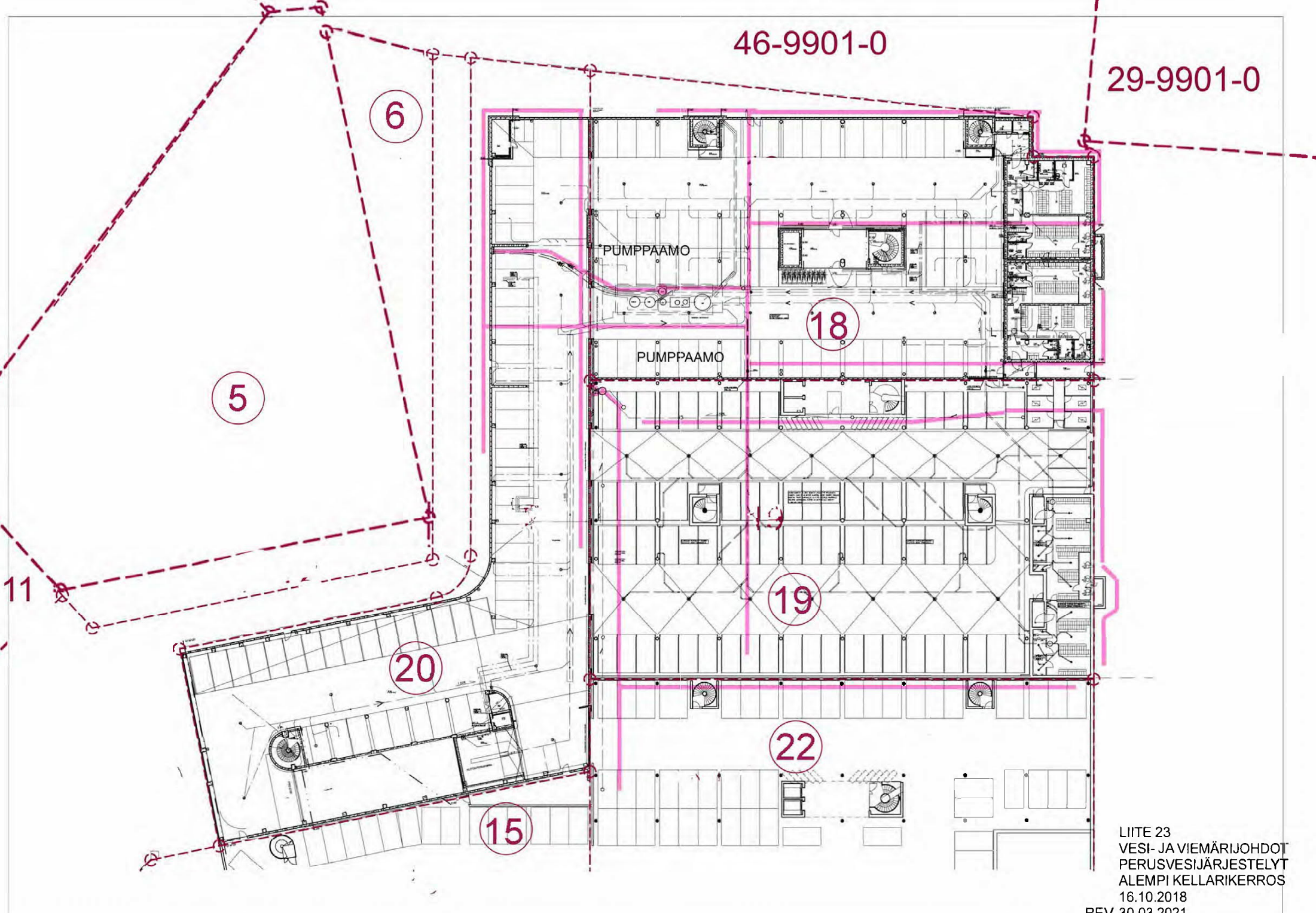

LIITE 23  
VESI- JA VIEMÄRIJOHDOT  
PERUSVESIJÄRJESTELYT  
ALEMPI KELLARIKERROS  
16.10.2018  
REV. 30.03.2021



46-9901-0

29-9901-0

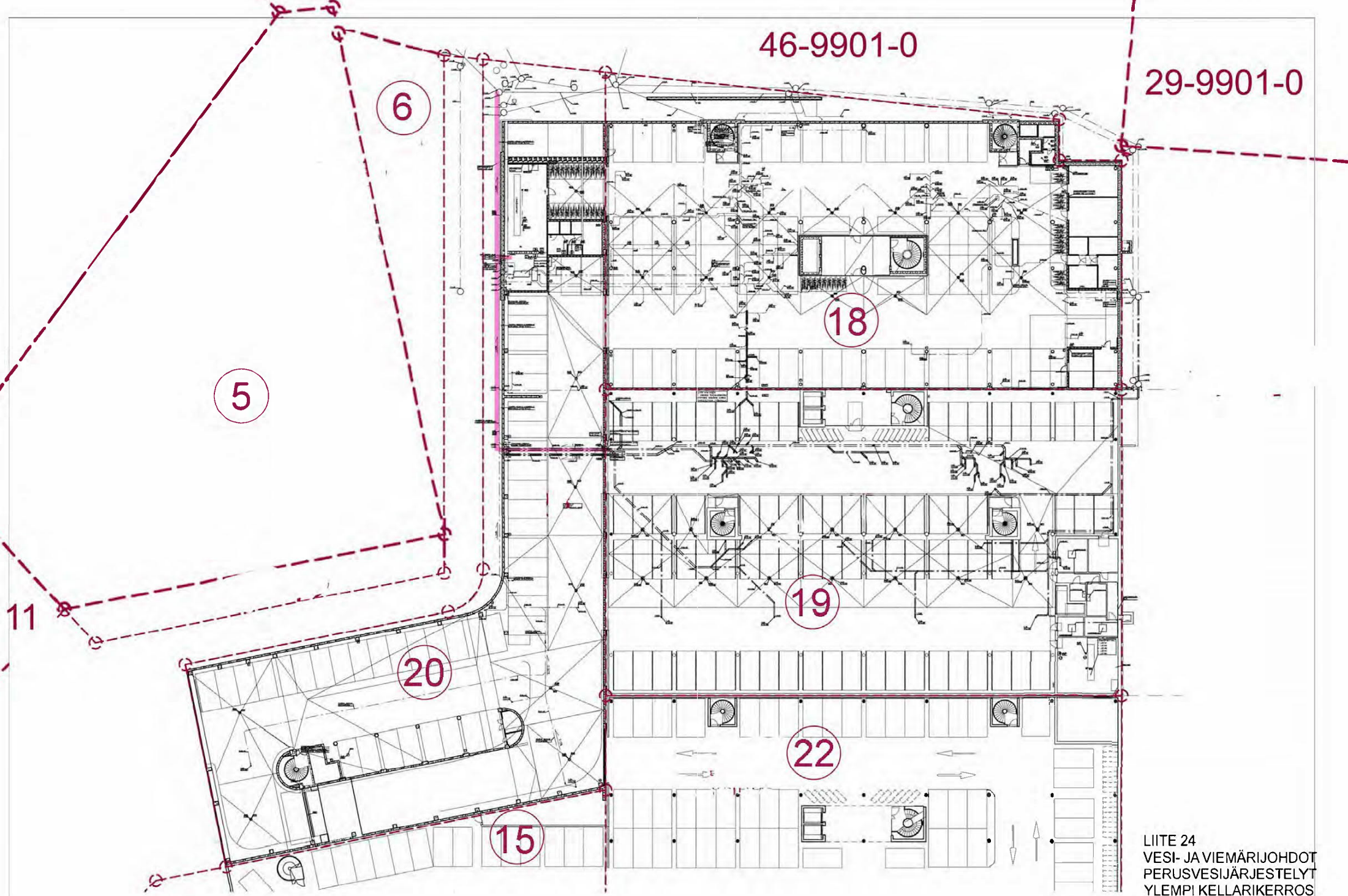

LIITE 24  
VESI- JA VIEMÄRIJOHDOT  
PERUSVESIJÄRJESTELYT  
YLEMPI KELLARIKERROS

16.10.2018  
REV. 30.03.2021



46-9901-0

29-9901-0

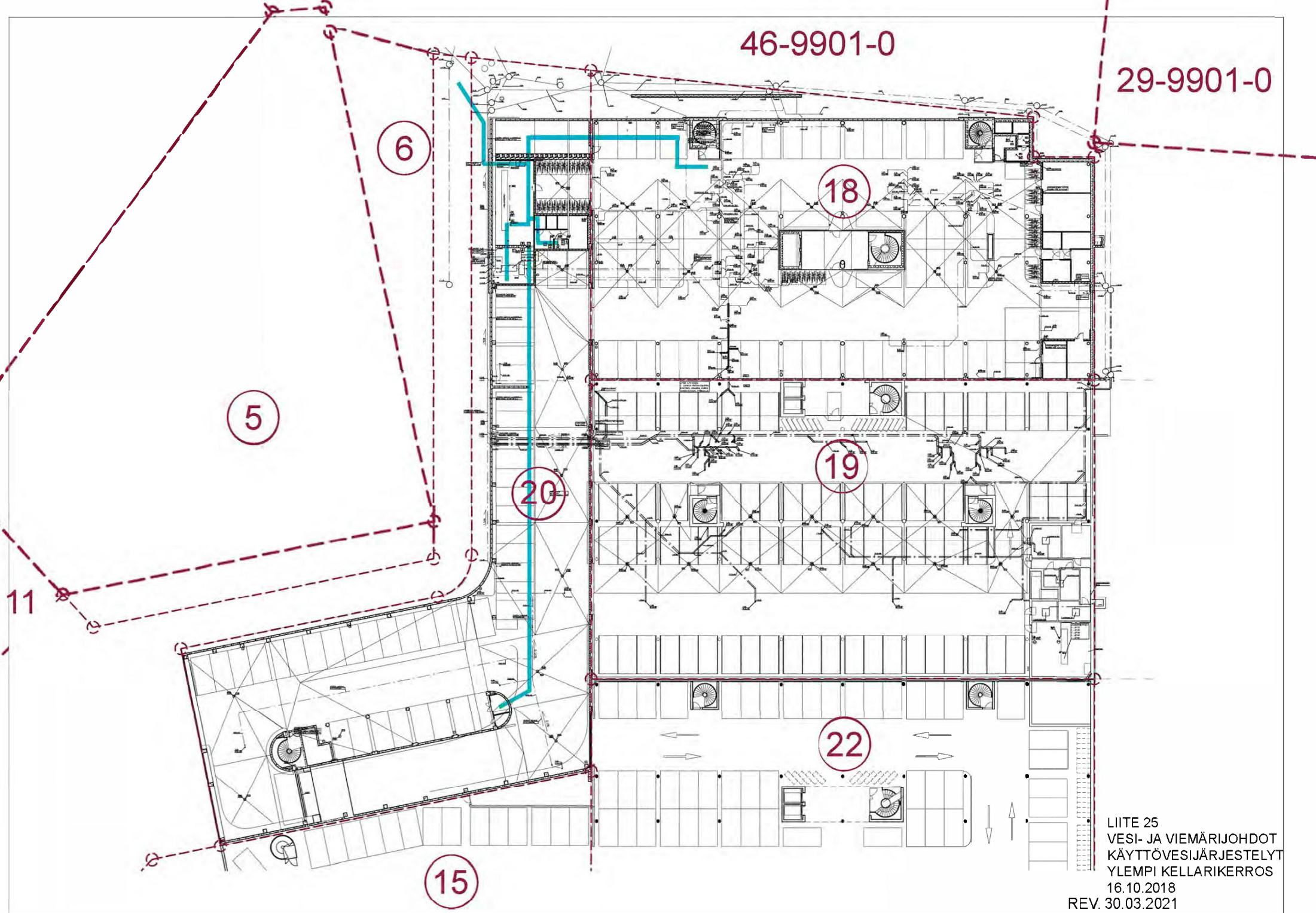

LIITE 25  
VESI- JA VIEMÄRIJOHDOT  
KÄYTTÖVESIJÄRJESTELYT  
YLEMPI KELLARIKERROS

16.10.2018

REV. 30.03.2021



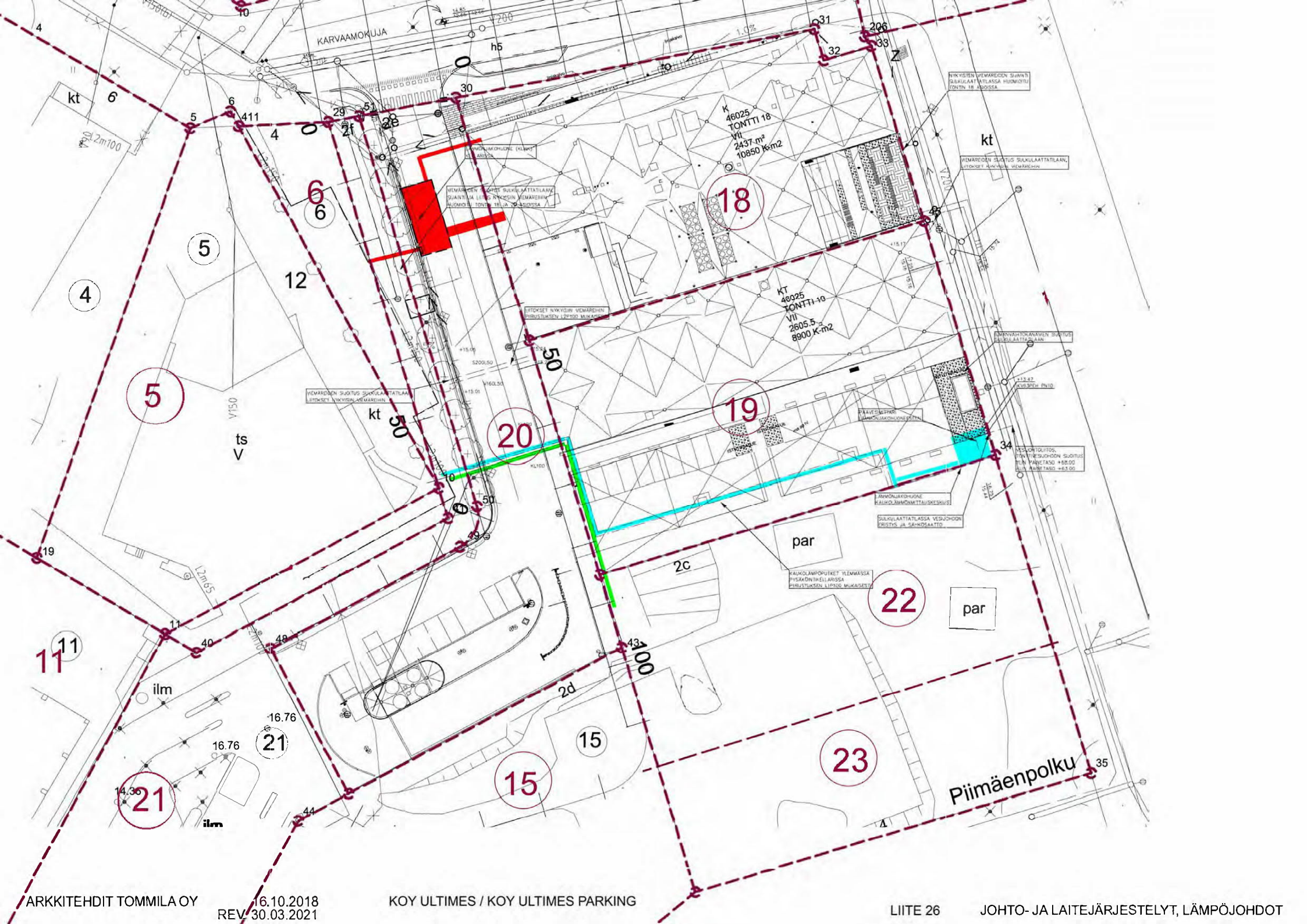



46-9901-0

29-9901-0

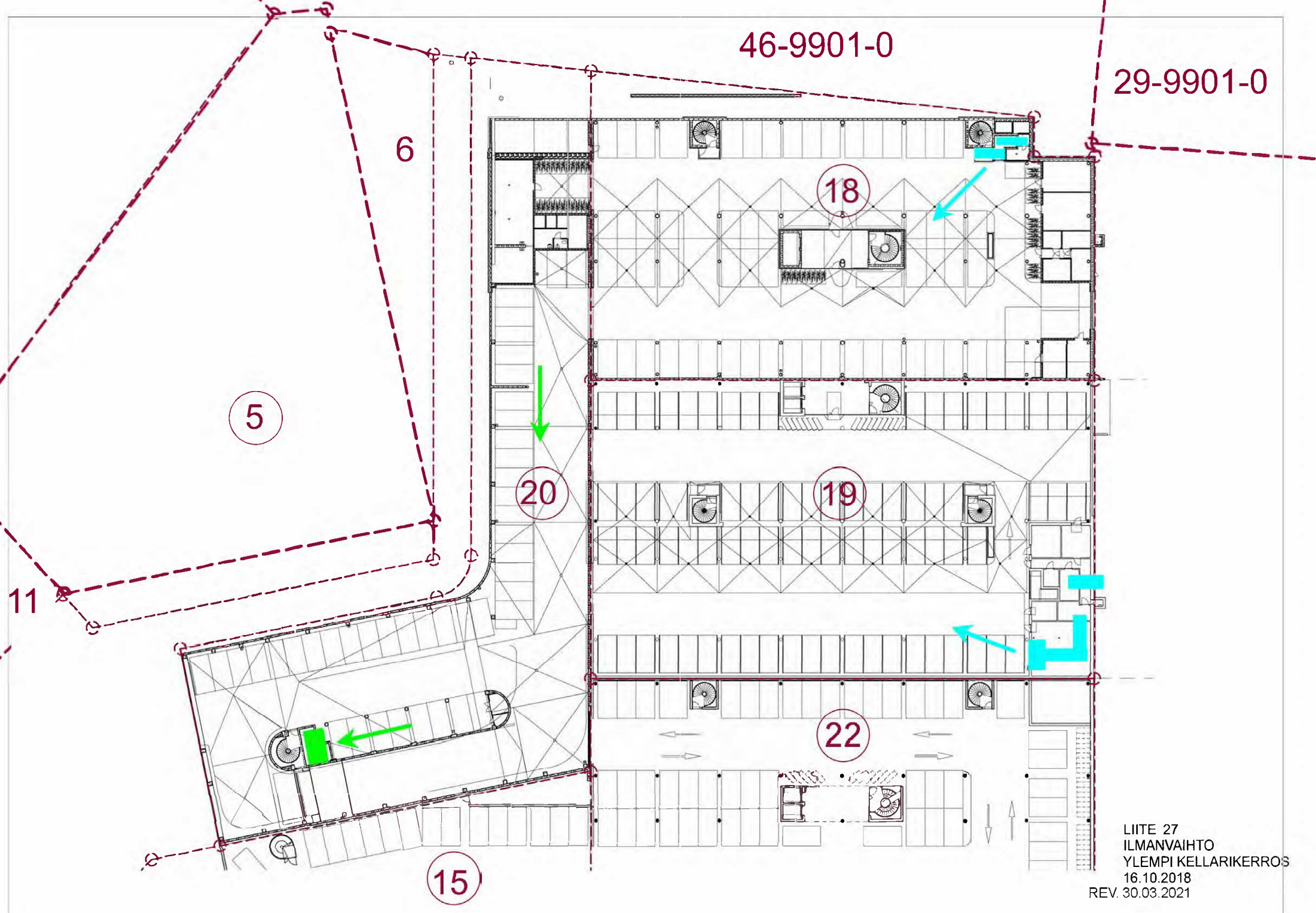

LIITE 27  
ILMANVAIHTO  
YLEMPI KELLARIKERROS  
16.10.2018  
REV. 30.03.2021



46-9901-0

29-9901-0

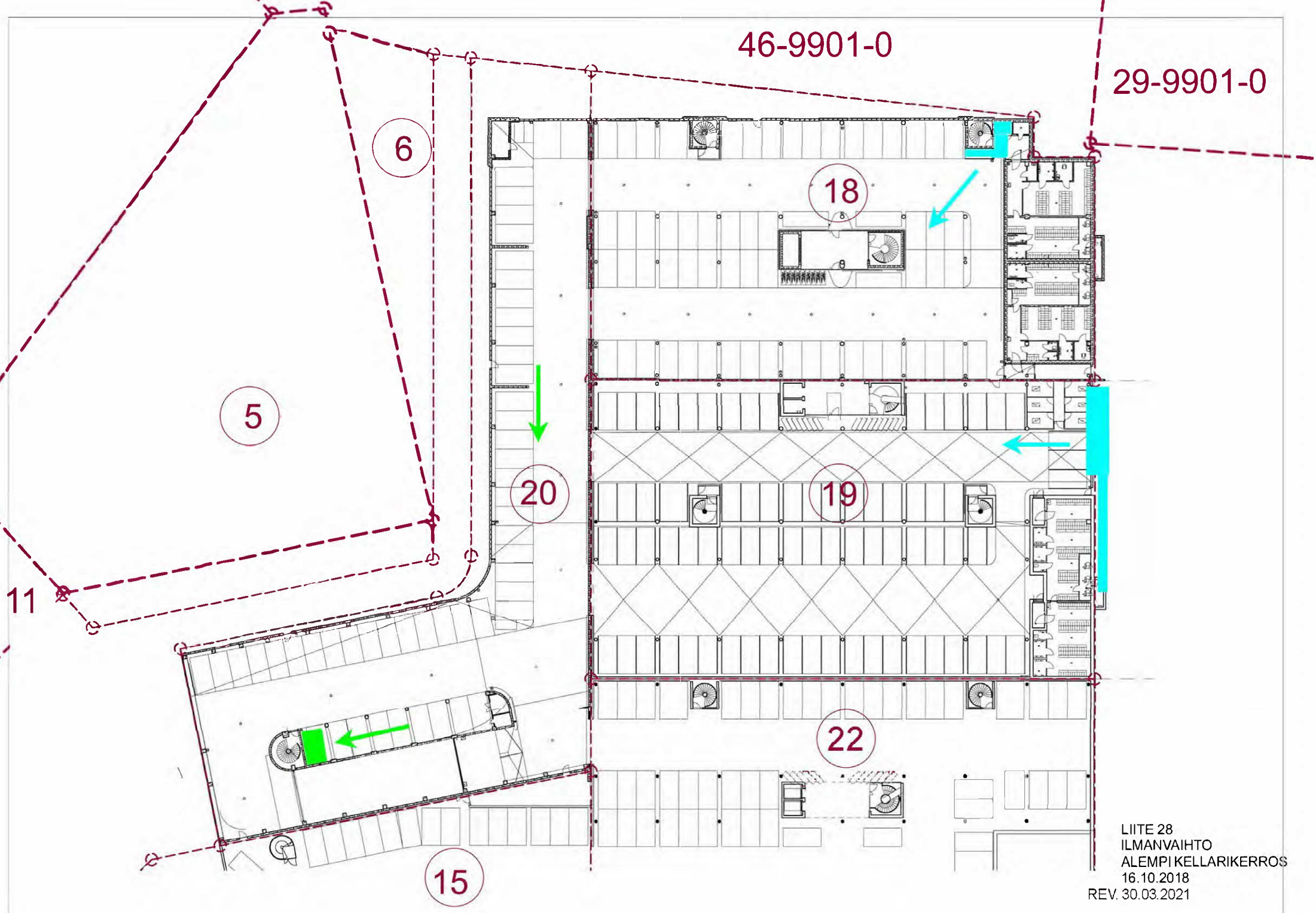

LIITE 28  
ILMANVAIHTO  
ALEMPI KELLARIKERROS  
16.10.2018  
REV. 30.03.2021



46-9901-0

29-9901-0

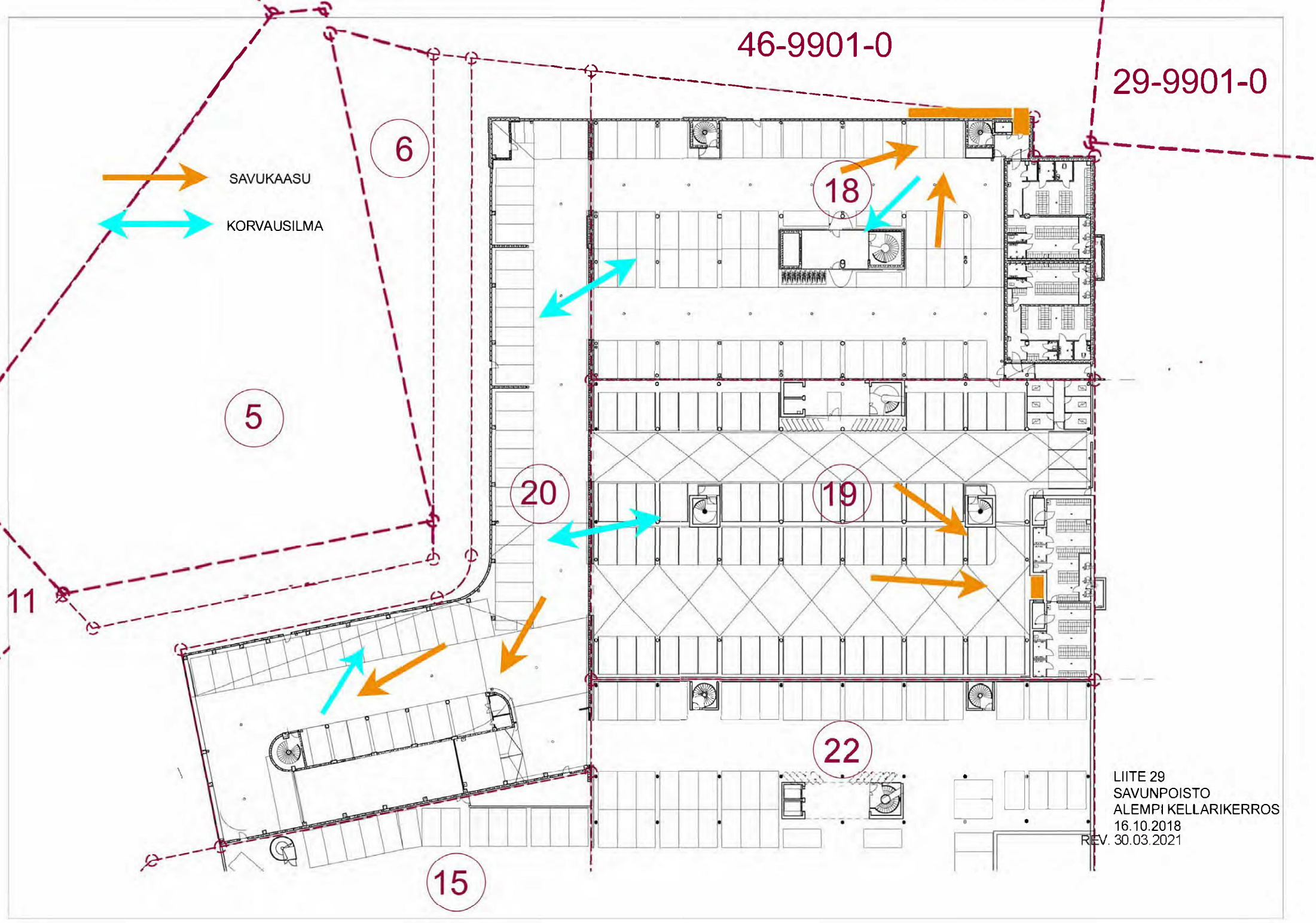

SAVUKAASU

KORVAUSILMA

6

5

11

15

20

18

19

22

LIITE 29  
SAVUNPOISTO  
ALEMPI KELLARIKERROS  
16.10.2018  
REV. 30.03.2021



46-9901-0

29-9901-0

SAVUKAASU  
KORVAUSILMA

5

6

11

20

19

18

15

22

1:1172

LIITE 30  
SAVUNPOISTO  
YLEMPI KELLARIKERROS  
16.10.2018  
REV. 30.03.2021

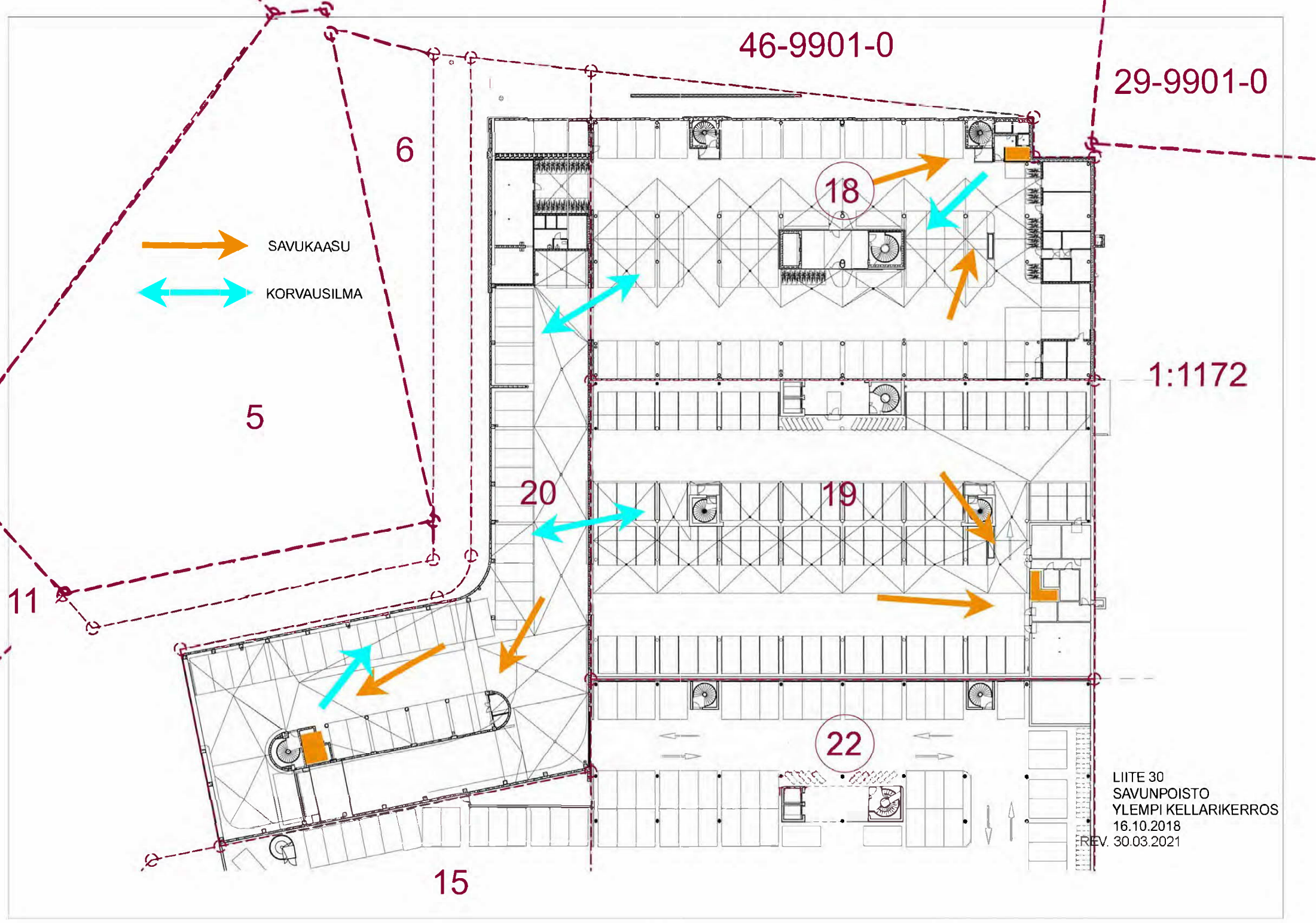



46-9901-0

29-9901-0

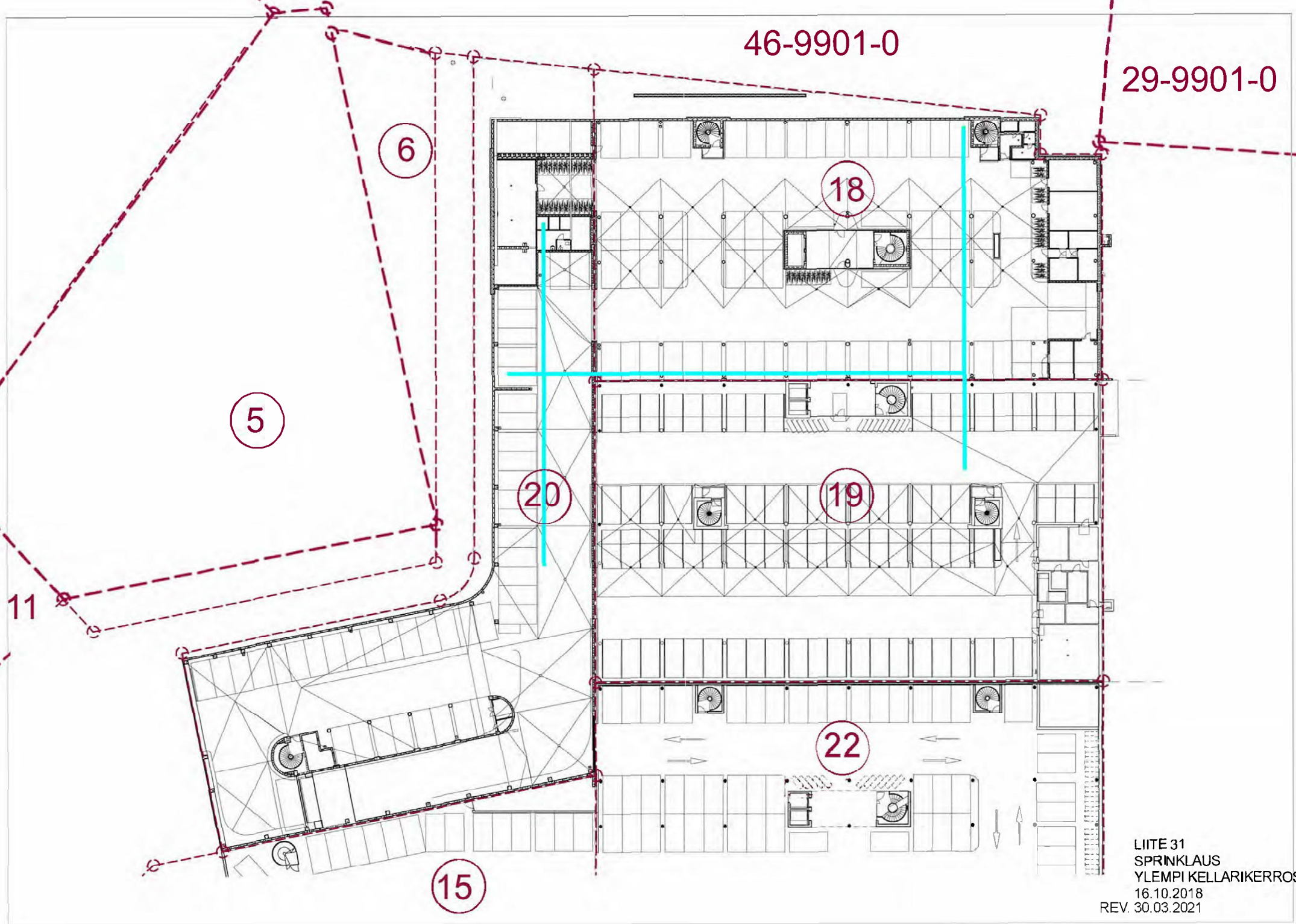

LIITE 31  
SPRINKLAUS  
YLEMPI KELLARIKERROS  
16.10.2018  
REV. 30.03.2021



46-9901-0

29-9901-0

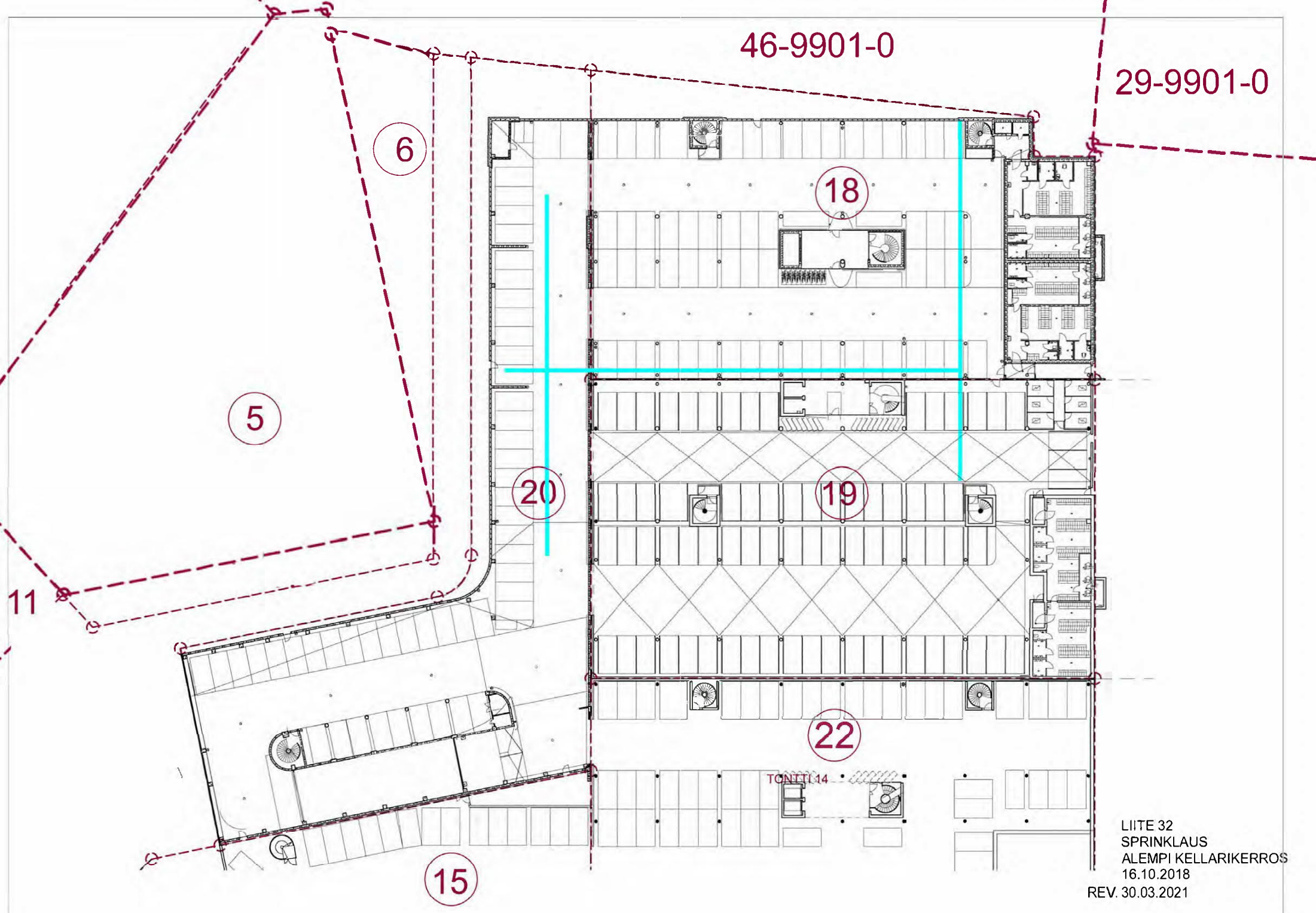

LIITE 32  
SPRINKLAUS  
ALEMPI KELLARIKERROS  
16.10.2018  
REV. 30.03.2021



46-9901-0



PALOKUNNAN  
HYÖKKÄYSTIE

29-9901-0

6

PALOILMOITINJÄRJESTELMÄ  
ALAKESKUS, TONTTI 20  
ALEMMASSA  
PYSÄKÖINTITASOSSA

SPOK 1  
PALOILMOITINKESKUS

-  SUUNTAPAINEPUHALTIMEN  
OHJAUSKAPELIT
-  PALOILMOITINJÄRJESTELMÄN  
KAAPELOINTI

5

SPOK 2  
ALEMMASSA  
PYSÄKÖINTITASOSSA

18

18

19

19

20

20

22

PALOILMOITINJÄRJESTELMÄ  
ALAKESKUS, TONTTI 19

21

15

15

LIITE 33  
PALOILMOITIN JA  
SUUNTAPAINEPUH. OHJAUS  
YLEMPI KELLARIKERROS



PERUSTUSJÄRJESTELYT:  
-SULKULAATAT JA SULKUSEINÄT

46-9901-0

29-9901-0

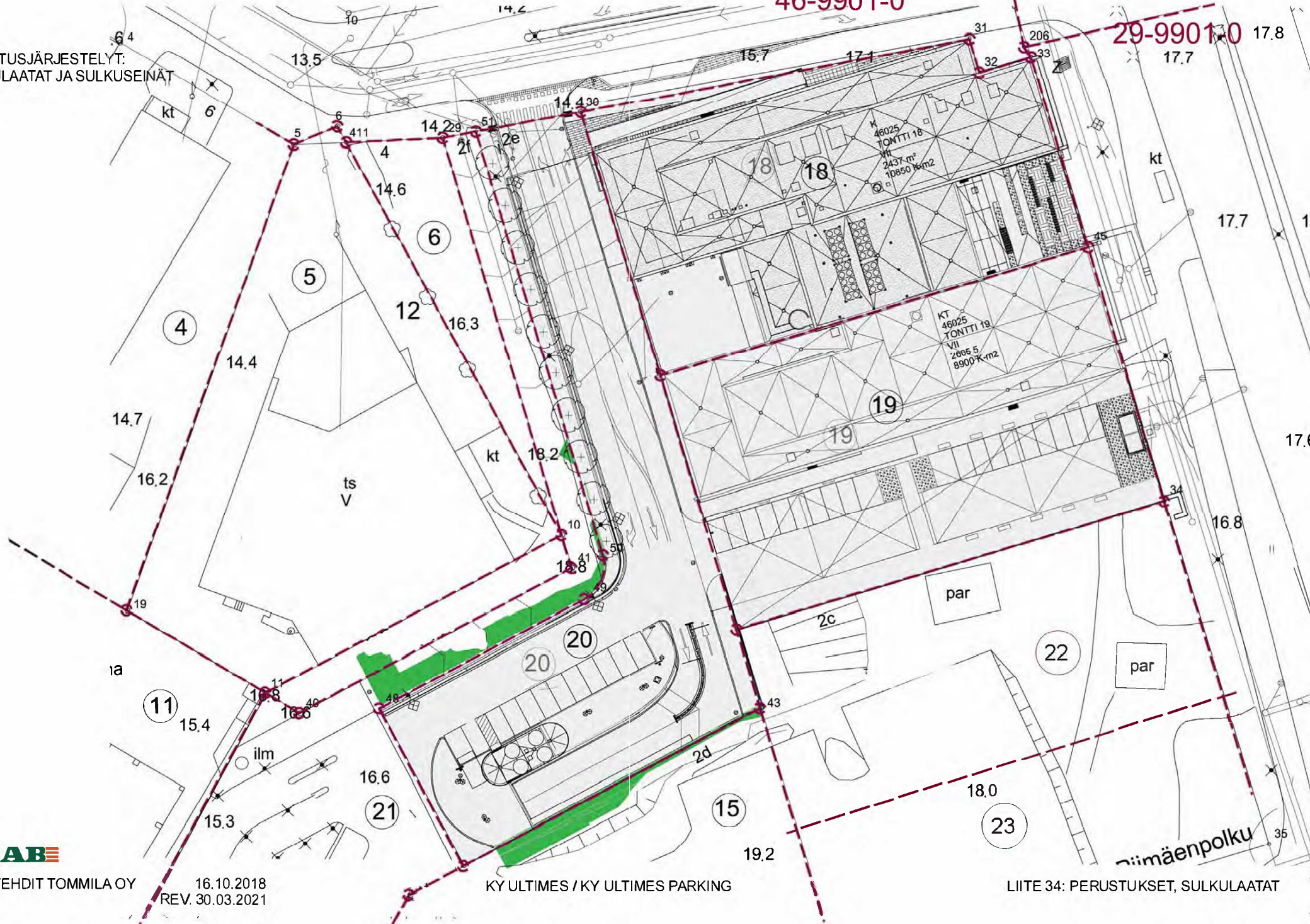

ARKKITEHDIT TOMMILA OY

16.10.2018

REV. 30.03.2021

KY ULTIMES / KY ULTIMES PARKING

LIITE 34: PERUSTUKSET, SULKULAATAT