

**Arkkitehti**  
**Arkkitehtitoimisto**  
**Arkkitehti**

**1. KÄYTTÖOHJE**

**1.1. Yleistä**

1.1.1. Käyttöohje on tarkoitettu käyttäjien ohjaukseen ja se on luettava huolellisesti ennen rakennuksen käyttöä.

1.1.2. Käyttöohjeen sisältämät ohjeet eivät korvaa rakennuksen teknisiä määräyksiä ja ohjeita.

1.1.3. Käyttöohjeen sisältämät ohjeet eivät korvaa rakennuksen teknisiä määräyksiä ja ohjeita.

1.1.4. Käyttöohjeen sisältämät ohjeet eivät korvaa rakennuksen teknisiä määräyksiä ja ohjeita.

1.1.5. Käyttöohjeen sisältämät ohjeet eivät korvaa rakennuksen teknisiä määräyksiä ja ohjeita.

1.1.6. Käyttöohjeen sisältämät ohjeet eivät korvaa rakennuksen teknisiä määräyksiä ja ohjeita.

1.1.7. Käyttöohjeen sisältämät ohjeet eivät korvaa rakennuksen teknisiä määräyksiä ja ohjeita.

1.1.8. Käyttöohjeen sisältämät ohjeet eivät korvaa rakennuksen teknisiä määräyksiä ja ohjeita.

1.1.9. Käyttöohjeen sisältämät ohjeet eivät korvaa rakennuksen teknisiä määräyksiä ja ohjeita.

1.1.10. Käyttöohjeen sisältämät ohjeet eivät korvaa rakennuksen teknisiä määräyksiä ja ohjeita.

| Nro | Päivä      | Yhteyshenkilö | Luokka |
|-----|------------|---------------|--------|
| 1   | 2023.01.10 | Arkkitehti    | 1:100  |
| 2   | 2023.01.15 | Arkkitehti    | 1:100  |
| 3   | 2023.01.20 | Arkkitehti    | 1:100  |
| 4   | 2023.01.25 | Arkkitehti    | 1:100  |
| 5   | 2023.02.01 | Arkkitehti    | 1:100  |
| 6   | 2023.02.05 | Arkkitehti    | 1:100  |
| 7   | 2023.02.10 | Arkkitehti    | 1:100  |
| 8   | 2023.02.15 | Arkkitehti    | 1:100  |
| 9   | 2023.02.20 | Arkkitehti    | 1:100  |
| 10  | 2023.02.25 | Arkkitehti    | 1:100  |
| 11  | 2023.03.01 | Arkkitehti    | 1:100  |
| 12  | 2023.03.05 | Arkkitehti    | 1:100  |
| 13  | 2023.03.10 | Arkkitehti    | 1:100  |
| 14  | 2023.03.15 | Arkkitehti    | 1:100  |
| 15  | 2023.03.20 | Arkkitehti    | 1:100  |
| 16  | 2023.03.25 | Arkkitehti    | 1:100  |
| 17  | 2023.04.01 | Arkkitehti    | 1:100  |
| 18  | 2023.04.05 | Arkkitehti    | 1:100  |
| 19  | 2023.04.10 | Arkkitehti    | 1:100  |
| 20  | 2023.04.15 | Arkkitehti    | 1:100  |
| 21  | 2023.04.20 | Arkkitehti    | 1:100  |
| 22  | 2023.04.25 | Arkkitehti    | 1:100  |
| 23  | 2023.05.01 | Arkkitehti    | 1:100  |
| 24  | 2023.05.05 | Arkkitehti    | 1:100  |
| 25  | 2023.05.10 | Arkkitehti    | 1:100  |
| 26  | 2023.05.15 | Arkkitehti    | 1:100  |
| 27  | 2023.05.20 | Arkkitehti    | 1:100  |
| 28  | 2023.05.25 | Arkkitehti    | 1:100  |
| 29  | 2023.06.01 | Arkkitehti    | 1:100  |
| 30  | 2023.06.05 | Arkkitehti    | 1:100  |
| 31  | 2023.06.10 | Arkkitehti    | 1:100  |
| 32  | 2023.06.15 | Arkkitehti    | 1:100  |
| 33  | 2023.06.20 | Arkkitehti    | 1:100  |
| 34  | 2023.06.25 | Arkkitehti    | 1:100  |
| 35  | 2023.07.01 | Arkkitehti    | 1:100  |
| 36  | 2023.07.05 | Arkkitehti    | 1:100  |
| 37  | 2023.07.10 | Arkkitehti    | 1:100  |
| 38  | 2023.07.15 | Arkkitehti    | 1:100  |
| 39  | 2023.07.20 | Arkkitehti    | 1:100  |
| 40  | 2023.07.25 | Arkkitehti    | 1:100  |
| 41  | 2023.08.01 | Arkkitehti    | 1:100  |
| 42  | 2023.08.05 | Arkkitehti    | 1:100  |
| 43  | 2023.08.10 | Arkkitehti    | 1:100  |
| 44  | 2023.08.15 | Arkkitehti    | 1:100  |
| 45  | 2023.08.20 | Arkkitehti    | 1:100  |
| 46  | 2023.08.25 | Arkkitehti    | 1:100  |
| 47  | 2023.09.01 | Arkkitehti    | 1:100  |
| 48  | 2023.09.05 | Arkkitehti    | 1:100  |
| 49  | 2023.09.10 | Arkkitehti    | 1:100  |
| 50  | 2023.09.15 | Arkkitehti    | 1:100  |
| 51  | 2023.09.20 | Arkkitehti    | 1:100  |
| 52  | 2023.09.25 | Arkkitehti    | 1:100  |
| 53  | 2023.10.01 | Arkkitehti    | 1:100  |
| 54  | 2023.10.05 | Arkkitehti    | 1:100  |
| 55  | 2023.10.10 | Arkkitehti    | 1:100  |
| 56  | 2023.10.15 | Arkkitehti    | 1:100  |
| 57  | 2023.10.20 | Arkkitehti    | 1:100  |
| 58  | 2023.10.25 | Arkkitehti    | 1:100  |
| 59  | 2023.11.01 | Arkkitehti    | 1:100  |
| 60  | 2023.11.05 | Arkkitehti    | 1:100  |
| 61  | 2023.11.10 | Arkkitehti    | 1:100  |
| 62  | 2023.11.15 | Arkkitehti    | 1:100  |
| 63  | 2023.11.20 | Arkkitehti    | 1:100  |
| 64  | 2023.11.25 | Arkkitehti    | 1:100  |
| 65  | 2023.12.01 | Arkkitehti    | 1:100  |
| 66  | 2023.12.05 | Arkkitehti    | 1:100  |
| 67  | 2023.12.10 | Arkkitehti    | 1:100  |
| 68  | 2023.12.15 | Arkkitehti    | 1:100  |
| 69  | 2023.12.20 | Arkkitehti    | 1:100  |
| 70  | 2023.12.25 | Arkkitehti    | 1:100  |
| 71  | 2024.01.01 | Arkkitehti    | 1:100  |
| 72  | 2024.01.05 | Arkkitehti    | 1:100  |
| 73  | 2024.01.10 | Arkkitehti    | 1:100  |
| 74  | 2024.01.15 | Arkkitehti    | 1:100  |
| 75  | 2024.01.20 | Arkkitehti    | 1:100  |
| 76  | 2024.01.25 | Arkkitehti    | 1:100  |
| 77  | 2024.02.01 | Arkkitehti    | 1:100  |
| 78  | 2024.02.05 | Arkkitehti    | 1:100  |
| 79  | 2024.02.10 | Arkkitehti    | 1:100  |
| 80  | 2024.02.15 | Arkkitehti    | 1:100  |
| 81  | 2024.02.20 | Arkkitehti    | 1:100  |
| 82  | 2024.02.25 | Arkkitehti    | 1:100  |
| 83  | 2024.03.01 | Arkkitehti    | 1:100  |
| 84  | 2024.03.05 | Arkkitehti    | 1:100  |
| 85  | 2024.03.10 | Arkkitehti    | 1:100  |
| 86  | 2024.03.15 | Arkkitehti    | 1:100  |
| 87  | 2024.03.20 | Arkkitehti    | 1:100  |
| 88  | 2024.03.25 | Arkkitehti    | 1:100  |
| 89  | 2024.04.01 | Arkkitehti    | 1:100  |
| 90  | 2024.04.05 | Arkkitehti    | 1:100  |
| 91  | 2024.04.10 | Arkkitehti    | 1:100  |
| 92  | 2024.04.15 | Arkkitehti    | 1:100  |
| 93  | 2024.04.20 | Arkkitehti    | 1:100  |
| 94  | 2024.04.25 | Arkkitehti    | 1:100  |
| 95  | 2024.05.01 | Arkkitehti    | 1:100  |
| 96  | 2024.05.05 | Arkkitehti    | 1:100  |
| 97  | 2024.05.10 | Arkkitehti    | 1:100  |
| 98  | 2024.05.15 | Arkkitehti    | 1:100  |
| 99  | 2024.05.20 | Arkkitehti    | 1:100  |
| 100 | 2024.05.25 | Arkkitehti    | 1:100  |





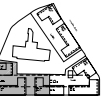
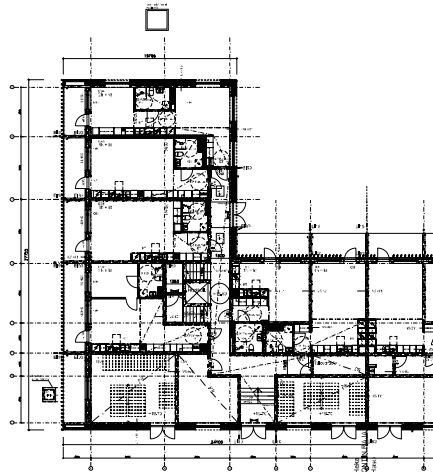
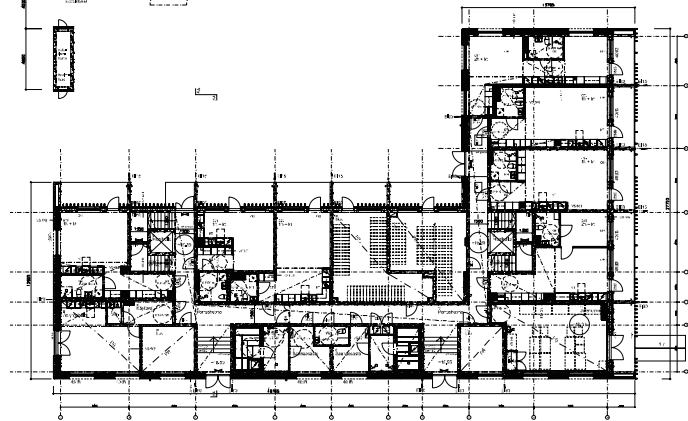
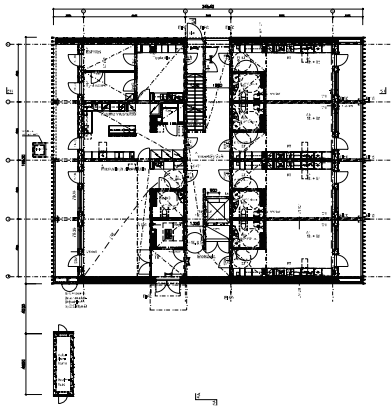

**PROJEKTOWANIE BUDYNKU**  
**NUMER PROJEKTU: 12345**

**OPIS TECHNICZNY**

**1. Nazwa i adres obiektu budowlanego:**  
 Nazwa obiektu: Budynek mieszkalny  
 Adres: ul. Główna 123, 00-000 Warszawa

**2. Nazwa i adres inwestora:**  
 Nazwa inwestora: Spółka Inwestycyjna S.A.  
 Adres: ul. Inwestycyjna 45, 00-000 Warszawa

**3. Nazwa i adres projektanta:**  
 Nazwa projektanta: Biuro Projektowe ABC  
 Adres: ul. Projektowa 78, 00-000 Warszawa

**4. Data projektu:**  
 Data: 15.10.2023

**5. Skala projektu:**  
 Skala: 1:100

**6. Zawód projektanta:**  
 Zawód: Inżynier Budownictwa

**7. Inne dane:**  
 Inne dane: Projekt wykonany zgodnie z przepisami o planowaniu i zagospodarowaniu przestrzennym.

| Dane techniczne |                       | Dane organizacyjne  |            |
|-----------------|-----------------------|---------------------|------------|
| Symbol          | Opis                  | Imię i nazwisko     | Stanowisko |
| 1               | Projektant            | Jan Kowalski        | Inżynier   |
| 2               | Opis techniczny       | Anna Nowak          | Architekt  |
| 3               | Plan sytuacyjny       | Michał Zieliński    | Inżynier   |
| 4               | Plan techniczny       | Magdalena Dąbrowska | Architekt  |
| 5               | Plan konstrukcyjny    | Robert Szymański    | Inżynier   |
| 6               | Plan instalacyjny     | Julia Wójcik        | Architekt  |
| 7               | Plan zagospodarowania | Adam Lisowski       | Inżynier   |
| 8               | Plan kosztorysu       | Olga Krawiec        | Architekt  |
| 9               | Plan harmonogramu     | Grzegorz Pająk      | Inżynier   |
| 10              | Plan dokumentacji     | Wiktoria Szwed      | Architekt  |



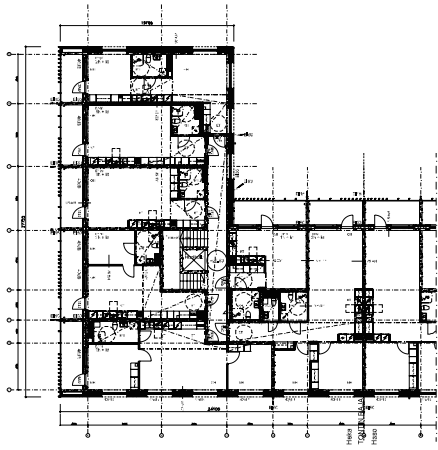
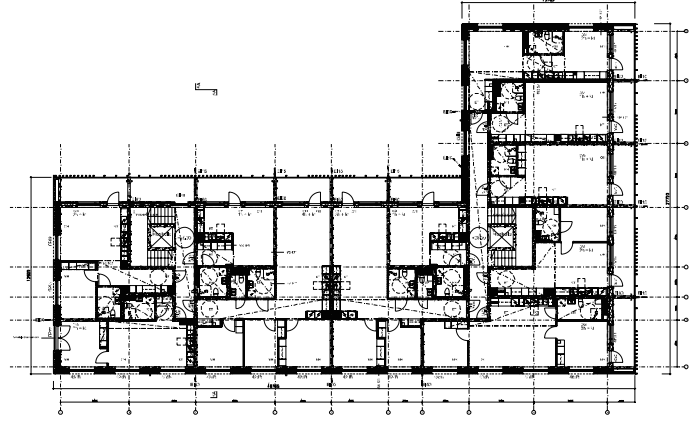
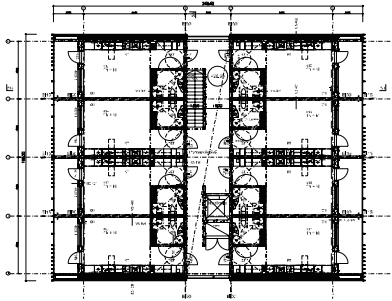

**PROJEKTOWANIE ARCHITEKTURA**  
**STUDIO ARCHITECTURAL**  
**2022**

**NUMER PROJEKTU: 01**

**OPIS PRACY:**  
 Projekt architektoniczny i kosztorysowo-wycenowy dla budowy biurowca. Zawiera plany poszczególnych pięter oraz przekroje poprzeczne i podłużne budynku. Projekt obejmuje również kosztorys szacunkowy wyceny kosztów budowy.

**OPIS PRACY (CONT.):**  
 Projekt architektoniczny i kosztorysowo-wycenowy dla budowy biurowca. Zawiera plany poszczególnych pięter oraz przekroje poprzeczne i podłużne budynku. Projekt obejmuje również kosztorys szacunkowy wyceny kosztów budowy.

**OPIS PRACY (CONT.):**  
 Projekt architektoniczny i kosztorysowo-wycenowy dla budowy biurowca. Zawiera plany poszczególnych pięter oraz przekroje poprzeczne i podłużne budynku. Projekt obejmuje również kosztorys szacunkowy wyceny kosztów budowy.

**OPIS PRACY (CONT.):**  
 Projekt architektoniczny i kosztorysowo-wycenowy dla budowy biurowca. Zawiera plany poszczególnych pięter oraz przekroje poprzeczne i podłużne budynku. Projekt obejmuje również kosztorys szacunkowy wyceny kosztów budowy.

| Opis                              | Miara         | Jedn.         | Wartość  | Wartość w zł   | Wartość w PLN  |
|-----------------------------------|---------------|---------------|----------|----------------|----------------|
| Prace projektowe                  | całość        | całość        | 1        | 1000000        | 1000000        |
| Kosztorysowo-wycenowo             | całość        | całość        | 1        | 2000000        | 2000000        |
| <b>Całkowity koszt szacunkowy</b> | <b>całość</b> | <b>całość</b> | <b>2</b> | <b>3000000</b> | <b>3000000</b> |

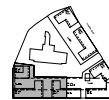
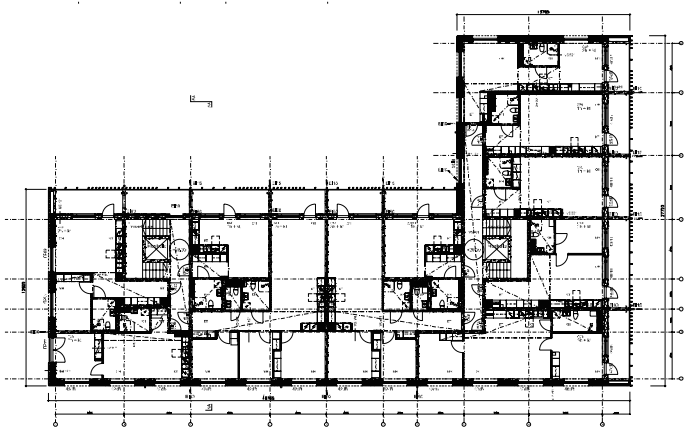
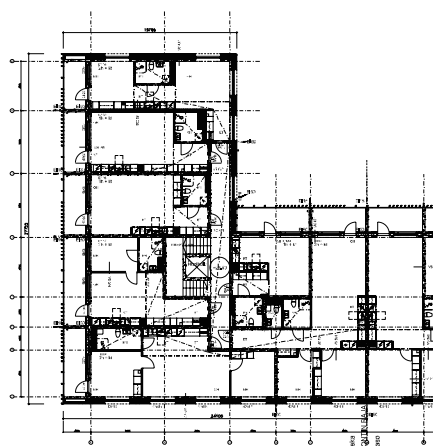
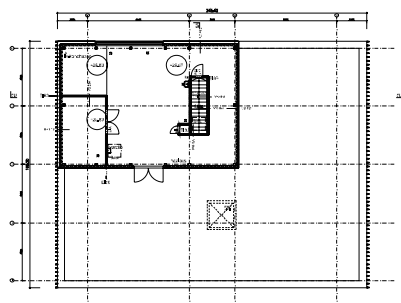

**PROJEKTOVANIE PRÍSTAVBY**  
PRÍSTAVBA K BÝVELEJŠIEHO TYPU BYTOVÝM DOMOM  
PRÍSTAVBA K BÝVELEJŠIEHO TYPU BYTOVÝM DOMOM  
PRÍSTAVBA K BÝVELEJŠIEHO TYPU BYTOVÝM DOMOM  
PRÍSTAVBA K BÝVELEJŠIEHO TYPU BYTOVÝM DOMOM  
PRÍSTAVBA K BÝVELEJŠIEHO TYPU BYTOVÝM DOMOM  
PRÍSTAVBA K BÝVELEJŠIEHO TYPU BYTOVÝM DOMOM

| Číslo | Príjmenie  | Podpis | Dátum |
|-------|------------|--------|-------|
| 1     | Architekt  |        |       |
| 2     | Inžinier   |        |       |
| 3     | Projektant |        |       |
| 4     | Staviteľ   |        |       |

Príloha k projektu: 0030\_004

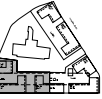

PROJEKTOWY BUDOWLANI  
KATOWICE

**NUMEROWANIE PLANÓW**  
Numeracja planów jest zgodna z numeracją w projekcie architektonicznym.  
Numeracja planów jest zgodna z numeracją w projekcie architektonicznym.  
Numeracja planów jest zgodna z numeracją w projekcie architektonicznym.

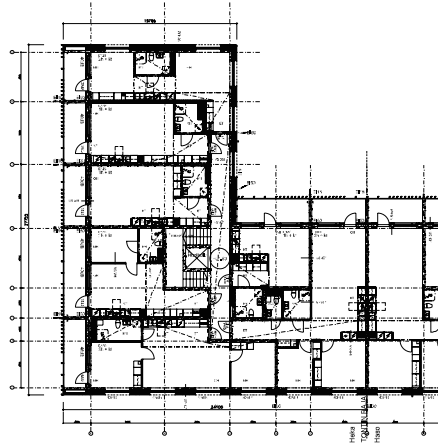
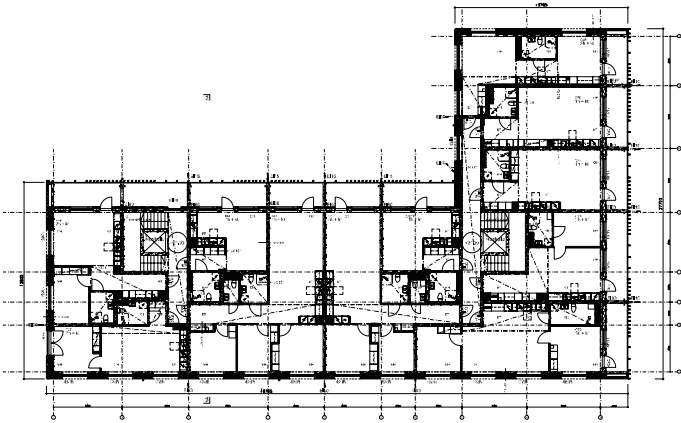

| WYKONAWCA          |       | PROJEKTOWY BUDOWLANI |       |
|--------------------|-------|----------------------|-------|
| Imię i nazwisko    | Adres | Imię i nazwisko      | Adres |
|                    |       |                      |       |
| WYKONAWCA          |       | PROJEKTOWY BUDOWLANI |       |
| Kierownik projektu |       | Kierownik projektu   |       |
| Projektant         |       | Projektant           |       |
| Sprawdzający       |       | Sprawdzający         |       |
| Opis projektu      |       | Opis projektu        |       |
| Data projektu      |       | Data projektu        |       |
| Miejscowość        |       | Miejscowość          |       |
| Adres              |       | Adres                |       |
| Kod pocztowy       |       | Kod pocztowy         |       |
| Telefon            |       | Telefon              |       |
| E-mail             |       | E-mail               |       |

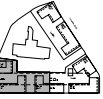

PROJEKTOVA FIRMA  
STAVBAŘI  
K 2222

**PROJEKT PRŮVLAČNÉHO ETÁŽOVÉHO BYDLENÍ**  
 Název stavby: PRŮVLAČNÉ ETÁŽOVÉ BYDLENÍ  
 Adresa stavby: ...  
 Město: ...  
 Územní plán: ...  
 Účel: ...  
 Stupeň: ...  
 Vypracoval: ...  
 Datum: ...

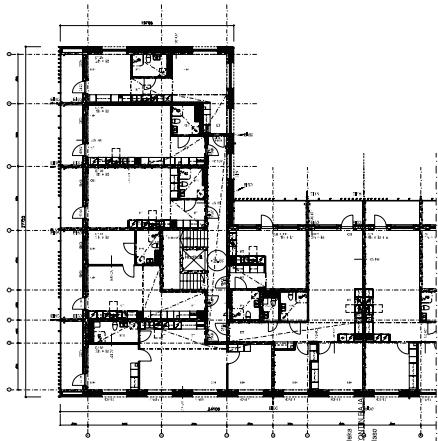
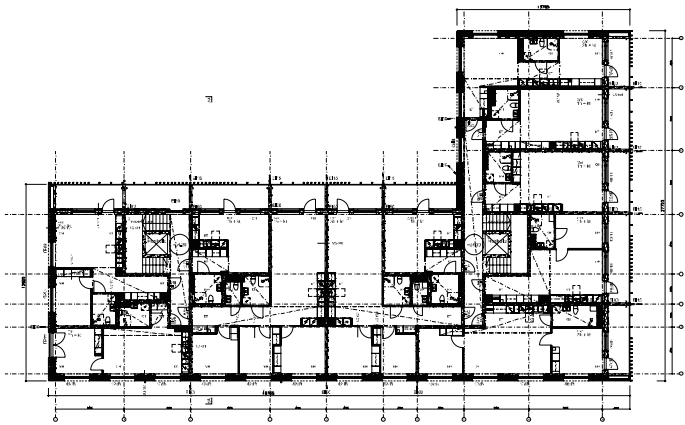

| Číslo | Popis      | Podpis | Podpis |
|-------|------------|--------|--------|
| 1     | Projektant |        |        |
| 2     | Stavbař    |        |        |
| 3     | Stavbař    |        |        |
| 4     | Stavbař    |        |        |
| 5     | Stavbař    |        |        |
| 6     | Stavbař    |        |        |
| 7     | Stavbař    |        |        |
| 8     | Stavbař    |        |        |
| 9     | Stavbař    |        |        |
| 10    | Stavbař    |        |        |
| 11    | Stavbař    |        |        |
| 12    | Stavbař    |        |        |
| 13    | Stavbař    |        |        |
| 14    | Stavbař    |        |        |
| 15    | Stavbař    |        |        |
| 16    | Stavbař    |        |        |
| 17    | Stavbař    |        |        |
| 18    | Stavbař    |        |        |
| 19    | Stavbař    |        |        |
| 20    | Stavbař    |        |        |

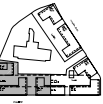

Architectural Drawing  
 Scale: 1:100  
 Date: 2023

**DESCRIPTION OF THE PROJECT**  
 This architectural drawing represents a detailed floor plan of a building. The plan shows the layout of rooms, corridors, and structural elements. The drawing is oriented vertically, with the main entrance located at the bottom center. The plan includes a central core area with a staircase and a main hallway. The rooms are arranged symmetrically on either side of this central core. The drawing uses standard architectural symbols for doors, windows, and structural walls. The overall design is functional and efficient, utilizing the available space effectively.

**KEY FEATURES:**  
 - Central core area with a staircase.  
 - Symmetrical room arrangement.  
 - Standard architectural symbols for doors and windows.

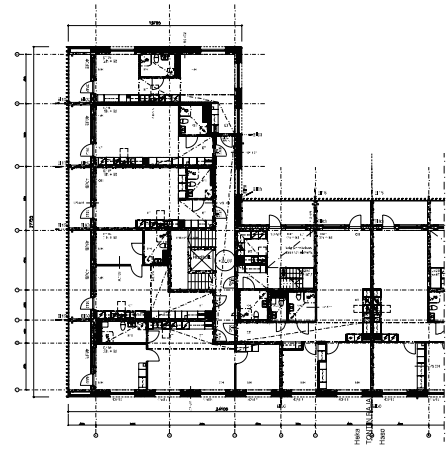
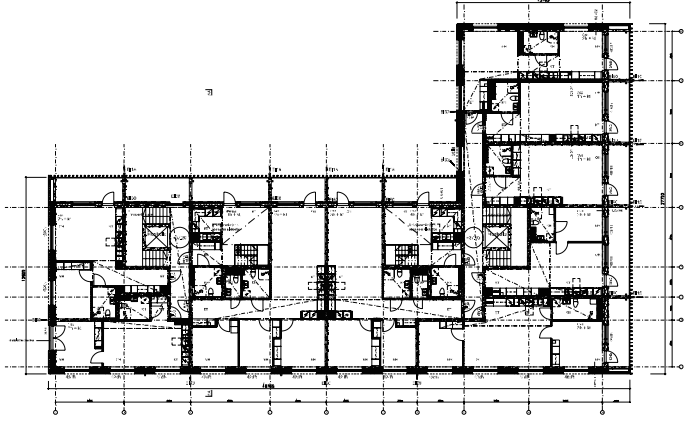

|               |          |                      |        |
|---------------|----------|----------------------|--------|
| Project Name: | 10000000 | Project Code:        | 000000 |
| Client Name:  |          | Project Manager:     |        |
| Architect:    |          | Project Date:        |        |
| Scale:        | 1:100    | Project Status:      | 100%   |
| Sheet No.:    | 1000000  | Project Location:    |        |
| Revision:     |          | Project Description: |        |
| Author:       |          | Project Reference:   |        |
| Reviewer:     |          | Project Contact:     |        |
| Approver:     |          | Project Email:       |        |
| Final Check:  |          | Project Phone:       |        |

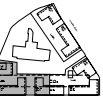

PROJEKTOVANIE  
K222

**Príloha 1**  
Príloha 1 obsahuje technické údaje a údaje o výstavbe objektu. Príloha 1 obsahuje údaje o výstavbe objektu, ktoré sú potrebné na vypracovanie projektu. Príloha 1 obsahuje údaje o výstavbe objektu, ktoré sú potrebné na vypracovanie projektu. Príloha 1 obsahuje údaje o výstavbe objektu, ktoré sú potrebné na vypracovanie projektu.

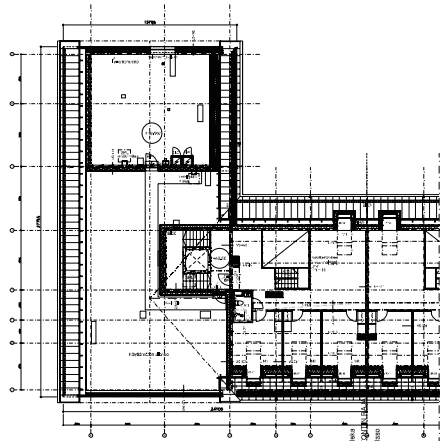
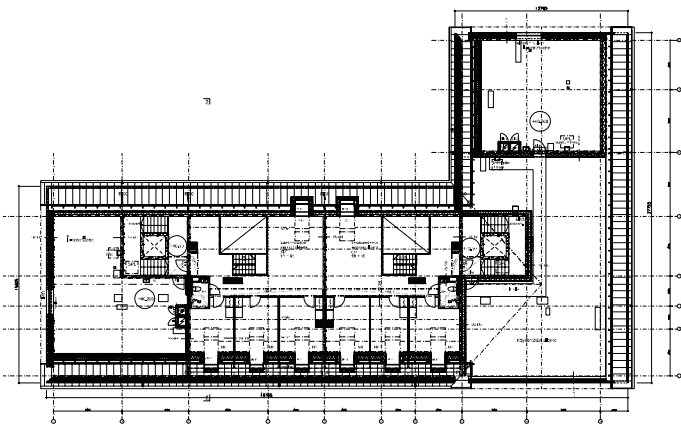

| Číslo | Názov      | Podpis | Dátum |
|-------|------------|--------|-------|
| 1     | Príloha 1  |        |       |
| 2     | Príloha 2  |        |       |
| 3     | Príloha 3  |        |       |
| 4     | Príloha 4  |        |       |
| 5     | Príloha 5  |        |       |
| 6     | Príloha 6  |        |       |
| 7     | Príloha 7  |        |       |
| 8     | Príloha 8  |        |       |
| 9     | Príloha 9  |        |       |
| 10    | Príloha 10 |        |       |



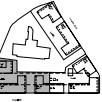
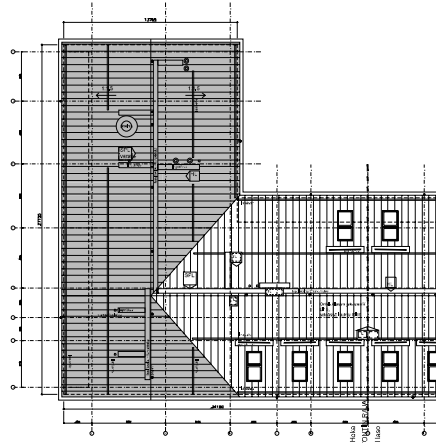
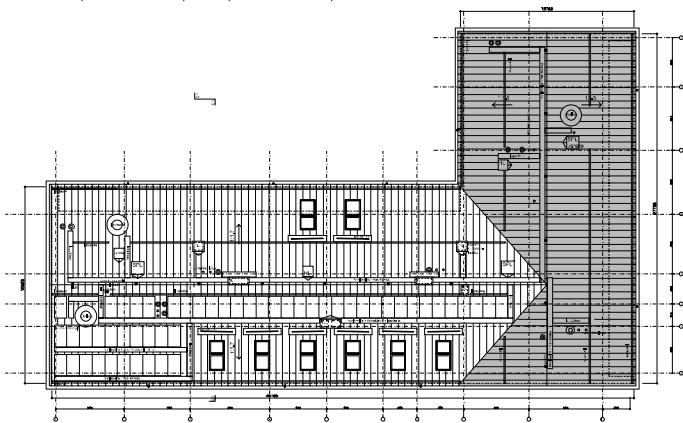
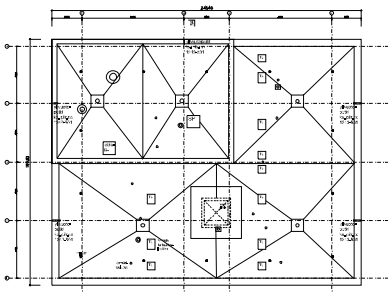

PROJEKTOWY BUDOWANIE

**Nazwa obiektu budowlanego:** Budynek mieszkalny wielokвартирный  
**Adres obiektu budowlanego:** ul. ...

**Nazwa i adres biura projektowego:** ...

**Opis:** Projekt budowlany w 1:500

| Imię i nazwisko | Stanowisko | Podpis | Data |
|-----------------|------------|--------|------|
| ...             | ...        | ...    | ...  |
| ...             | ...        | ...    | ...  |

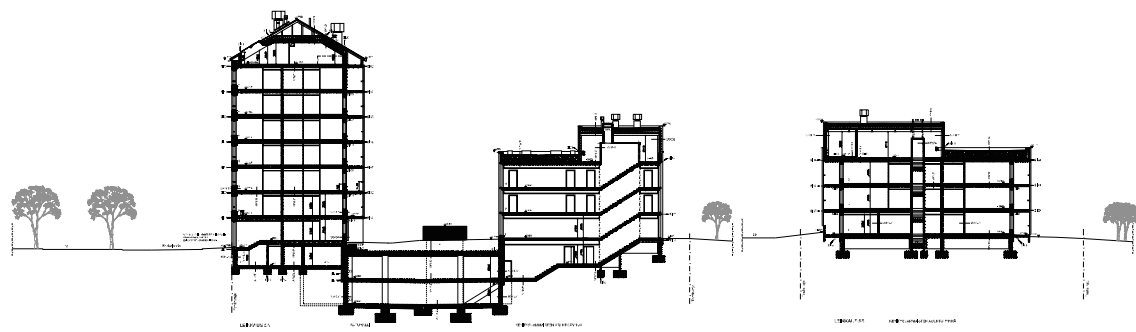

1. ...
2. ...
3. ...
4. ...
5. ...
6. ...
7. ...
8. ...
9. ...
10. ...
11. ...
12. ...
13. ...
14. ...
15. ...
16. ...
17. ...
18. ...
19. ...
20. ...
21. ...
22. ...
23. ...
24. ...
25. ...
26. ...
27. ...
28. ...
29. ...
30. ...
31. ...
32. ...
33. ...
34. ...
35. ...
36. ...
37. ...
38. ...
39. ...
40. ...
41. ...
42. ...
43. ...
44. ...
45. ...
46. ...
47. ...
48. ...
49. ...
50. ...
51. ...
52. ...
53. ...
54. ...
55. ...
56. ...
57. ...
58. ...
59. ...
60. ...
61. ...
62. ...
63. ...
64. ...
65. ...
66. ...
67. ...
68. ...
69. ...
70. ...
71. ...
72. ...
73. ...
74. ...
75. ...
76. ...
77. ...
78. ...
79. ...
80. ...

000000



| №  | Имя       | Фамилия   | Дата |
|----|-----------|-----------|------|
| 1  | Иванов    | Иван      | 2023 |
| 2  | Петров    | Петр      | 2023 |
| 3  | Сидоров   | Сидор     | 2023 |
| 4  | Климов    | Климов    | 2023 |
| 5  | Смирнов   | Смирнов   | 2023 |
| 6  | Попов     | Попов     | 2023 |
| 7  | Морозов   | Морозов   | 2023 |
| 8  | Мухоморов | Мухоморов | 2023 |
| 9  | Соколов   | Соколов   | 2023 |
| 10 | Селезнев  | Селезнев  | 2023 |
| 11 | Степанов  | Степанов  | 2023 |
| 12 | Савин     | Савин     | 2023 |
| 13 | Савельев  | Савельев  | 2023 |
| 14 | Свиридов  | Свиридов  | 2023 |
| 15 | Соловьев  | Соловьев  | 2023 |
| 16 | Сорокин   | Сорокин   | 2023 |
| 17 | Сухов     | Сухов     | 2023 |
| 18 | Тарасов   | Тарасов   | 2023 |
| 19 | Тимофеев  | Тимофеев  | 2023 |
| 20 | Тихонов   | Тихонов   | 2023 |
| 21 | Тютчев    | Тютчев    | 2023 |
| 22 | Федотов   | Федотов   | 2023 |
| 23 | Филиппов  | Филиппов  | 2023 |
| 24 | Финянов   | Финянов   | 2023 |
| 25 | Харин     | Харин     | 2023 |
| 26 | Хохлов    | Хохлов    | 2023 |
| 27 | Цыганов   | Цыганов   | 2023 |
| 28 | Чайков    | Чайков    | 2023 |
| 29 | Чирков    | Чирков    | 2023 |
| 30 | Шабалин   | Шабалин   | 2023 |
| 31 | Шанин     | Шанин     | 2023 |
| 32 | Шаров     | Шаров     | 2023 |
| 33 | Шестаков  | Шестаков  | 2023 |
| 34 | Ширяев    | Ширяев    | 2023 |
| 35 | Шурин     | Шурин     | 2023 |
| 36 | Щеголев   | Щеголев   | 2023 |
| 37 | Щербинин  | Щербинин  | 2023 |
| 38 | Щукин     | Щукин     | 2023 |
| 39 | Юдин      | Юдин      | 2023 |
| 40 | Юсупов    | Юсупов    | 2023 |
| 41 | Якушев    | Якушев    | 2023 |
| 42 | Яковлев   | Яковлев   | 2023 |
| 43 | Яковлев   | Яковлев   | 2023 |
| 44 | Яковлев   | Яковлев   | 2023 |
| 45 | Яковлев   | Яковлев   | 2023 |
| 46 | Яковлев   | Яковлев   | 2023 |
| 47 | Яковлев   | Яковлев   | 2023 |
| 48 | Яковлев   | Яковлев   | 2023 |
| 49 | Яковлев   | Яковлев   | 2023 |
| 50 | Яковлев   | Яковлев   | 2023 |

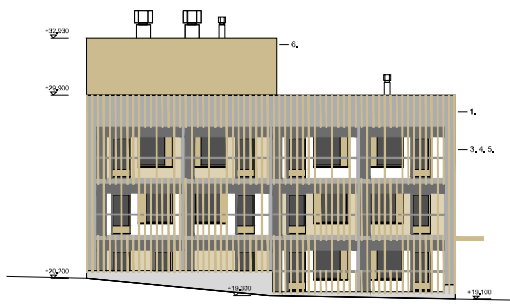

Rakennus 7 kv asuntoryhmä, Järvisuunnaseen

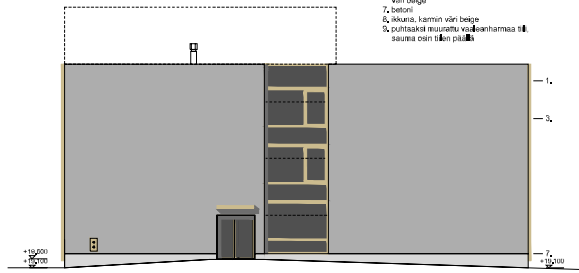

Järvisuunnaseen

- Järvisuunnaseen:**
1. palkkiseinämääritys ja räppäys, väri: harmaa ja valkoinen
  2. kipsiseinämääritys, väri: harmaa ja valkoinen
  3. palkkiseinämääritys, väri: harmaa ja valkoinen
  4. paneeliseinämääritys, väri: harmaa, beige ja valkoinen
  5. paneeliseinämääritys, väri: harmaa, beige ja valkoinen
  6. paneeliseinämääritys, väri: beige
  7. betoni
  8. oikosä, seinän väri: beige
  9. oikosäkelimääritys, väri: harmaa ja valkoinen
  10. sauma oikosäkelin päällä

Arkki-arkkitehti  
 ETELÄVAUKKO  
 Keskustienkatu 10  
 00100

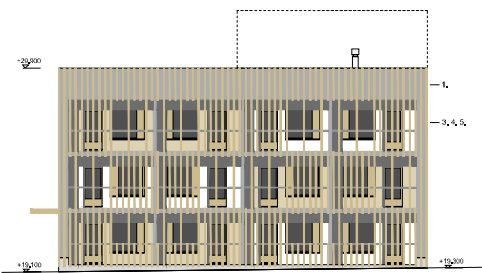
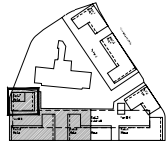

Järvisuunnaseen

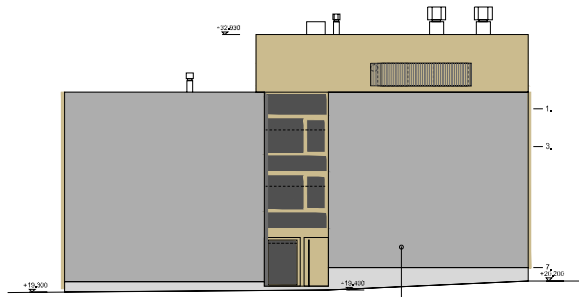

Järvisuunnaseen

| kuva | ppm   | mittakaava | kuva | kuva  |
|------|-------|------------|------|-------|
| 1    | 1:200 | 1:200      | 2    | 1:200 |
| 3    | 1:200 | 1:200      | 4    | 1:200 |
| 5    | 1:200 | 1:200      | 6    | 1:200 |
| 7    | 1:200 | 1:200      | 8    | 1:200 |
| 9    | 1:200 | 1:200      | 10   | 1:200 |
| 11   | 1:200 | 1:200      | 12   | 1:200 |
| 13   | 1:200 | 1:200      | 14   | 1:200 |
| 15   | 1:200 | 1:200      | 16   | 1:200 |
| 17   | 1:200 | 1:200      | 18   | 1:200 |
| 19   | 1:200 | 1:200      | 20   | 1:200 |
| 21   | 1:200 | 1:200      | 22   | 1:200 |
| 23   | 1:200 | 1:200      | 24   | 1:200 |
| 25   | 1:200 | 1:200      | 26   | 1:200 |
| 27   | 1:200 | 1:200      | 28   | 1:200 |
| 29   | 1:200 | 1:200      | 30   | 1:200 |
| 31   | 1:200 | 1:200      | 32   | 1:200 |
| 33   | 1:200 | 1:200      | 34   | 1:200 |
| 35   | 1:200 | 1:200      | 36   | 1:200 |
| 37   | 1:200 | 1:200      | 38   | 1:200 |
| 39   | 1:200 | 1:200      | 40   | 1:200 |
| 41   | 1:200 | 1:200      | 42   | 1:200 |
| 43   | 1:200 | 1:200      | 44   | 1:200 |
| 45   | 1:200 | 1:200      | 46   | 1:200 |
| 47   | 1:200 | 1:200      | 48   | 1:200 |
| 49   | 1:200 | 1:200      | 50   | 1:200 |
| 51   | 1:200 | 1:200      | 52   | 1:200 |
| 53   | 1:200 | 1:200      | 54   | 1:200 |
| 55   | 1:200 | 1:200      | 56   | 1:200 |
| 57   | 1:200 | 1:200      | 58   | 1:200 |
| 59   | 1:200 | 1:200      | 60   | 1:200 |
| 61   | 1:200 | 1:200      | 62   | 1:200 |
| 63   | 1:200 | 1:200      | 64   | 1:200 |
| 65   | 1:200 | 1:200      | 66   | 1:200 |
| 67   | 1:200 | 1:200      | 68   | 1:200 |
| 69   | 1:200 | 1:200      | 70   | 1:200 |
| 71   | 1:200 | 1:200      | 72   | 1:200 |
| 73   | 1:200 | 1:200      | 74   | 1:200 |
| 75   | 1:200 | 1:200      | 76   | 1:200 |
| 77   | 1:200 | 1:200      | 78   | 1:200 |
| 79   | 1:200 | 1:200      | 80   | 1:200 |
| 81   | 1:200 | 1:200      | 82   | 1:200 |
| 83   | 1:200 | 1:200      | 84   | 1:200 |
| 85   | 1:200 | 1:200      | 86   | 1:200 |
| 87   | 1:200 | 1:200      | 88   | 1:200 |
| 89   | 1:200 | 1:200      | 90   | 1:200 |
| 91   | 1:200 | 1:200      | 92   | 1:200 |
| 93   | 1:200 | 1:200      | 94   | 1:200 |
| 95   | 1:200 | 1:200      | 96   | 1:200 |
| 97   | 1:200 | 1:200      | 98   | 1:200 |
| 99   | 1:200 | 1:200      | 100  | 1:200 |



1. 1:100  
 2. 1:100  
 3. 1:100  
 4. 1:100  
 5. 1:100  
 6. 1:100  
 7. 1:100  
 8. 1:100  
 9. 1:100  
 10. 1:100  
 11. 1:100  
 12. 1:100

1:100



| PROJEKTIN ÖZELLİKLERİ         |     |
|-------------------------------|-----|
| Adı                           | ... |
| Yer                           | ... |
| Alan                          | ... |
| Yapı Türü                     | ... |
| Yapı Yılı                     | ... |
| Yapı Şirketi                  | ... |
| Yapı Sahibi                   | ... |
| Yapı Yöneticisi               | ... |
| Yapı İzni                     | ... |
| Yapı İzni No                  | ... |
| Yapı İzni Tarihi              | ... |
| Yapı İzni Durumu              | ... |
| Yapı İzni Geçerlilik Tarihi   | ... |
| Yapı İzni Geçerlilik Alanı    | ... |
| Yapı İzni Geçerlilik Süresi   | ... |
| Yapı İzni Geçerlilik Şartları | ... |
| Yapı İzni Geçerlilik Notları  | ... |

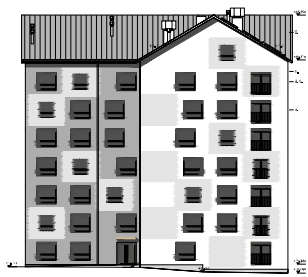

Front elevation drawing



Side elevation drawing



Side elevation drawing



Front elevation drawing

1. 2. 3. 4. 5. 6. 7. 8. 9. 10. 11. 12. 13. 14. 15. 16. 17. 18. 19. 20. 21. 22. 23. 24. 25. 26. 27. 28. 29. 30. 31. 32. 33. 34. 35. 36. 37. 38. 39. 40. 41. 42. 43. 44. 45. 46. 47. 48. 49. 50. 51. 52. 53. 54. 55. 56. 57. 58. 59. 60. 61. 62. 63. 64. 65. 66. 67. 68. 69. 70. 71. 72. 73. 74. 75. 76. 77. 78. 79. 80. 81. 82. 83. 84. 85. 86. 87. 88. 89. 90. 91. 92. 93. 94. 95. 96. 97. 98. 99. 100.



| NO. | DESCRIPTION | DATE |
|-----|-------------|------|
| 1   | ...         | ...  |
| 2   | ...         | ...  |
| 3   | ...         | ...  |
| 4   | ...         | ...  |
| 5   | ...         | ...  |
| 6   | ...         | ...  |
| 7   | ...         | ...  |
| 8   | ...         | ...  |
| 9   | ...         | ...  |
| 10  | ...         | ...  |
| 11  | ...         | ...  |
| 12  | ...         | ...  |
| 13  | ...         | ...  |
| 14  | ...         | ...  |
| 15  | ...         | ...  |
| 16  | ...         | ...  |
| 17  | ...         | ...  |
| 18  | ...         | ...  |
| 19  | ...         | ...  |
| 20  | ...         | ...  |
| 21  | ...         | ...  |
| 22  | ...         | ...  |
| 23  | ...         | ...  |
| 24  | ...         | ...  |
| 25  | ...         | ...  |
| 26  | ...         | ...  |
| 27  | ...         | ...  |
| 28  | ...         | ...  |
| 29  | ...         | ...  |
| 30  | ...         | ...  |
| 31  | ...         | ...  |
| 32  | ...         | ...  |
| 33  | ...         | ...  |
| 34  | ...         | ...  |
| 35  | ...         | ...  |
| 36  | ...         | ...  |
| 37  | ...         | ...  |
| 38  | ...         | ...  |
| 39  | ...         | ...  |
| 40  | ...         | ...  |
| 41  | ...         | ...  |
| 42  | ...         | ...  |
| 43  | ...         | ...  |
| 44  | ...         | ...  |
| 45  | ...         | ...  |
| 46  | ...         | ...  |
| 47  | ...         | ...  |
| 48  | ...         | ...  |
| 49  | ...         | ...  |
| 50  | ...         | ...  |
| 51  | ...         | ...  |
| 52  | ...         | ...  |
| 53  | ...         | ...  |
| 54  | ...         | ...  |
| 55  | ...         | ...  |
| 56  | ...         | ...  |
| 57  | ...         | ...  |
| 58  | ...         | ...  |
| 59  | ...         | ...  |
| 60  | ...         | ...  |
| 61  | ...         | ...  |
| 62  | ...         | ...  |
| 63  | ...         | ...  |
| 64  | ...         | ...  |
| 65  | ...         | ...  |
| 66  | ...         | ...  |
| 67  | ...         | ...  |
| 68  | ...         | ...  |
| 69  | ...         | ...  |
| 70  | ...         | ...  |
| 71  | ...         | ...  |
| 72  | ...         | ...  |
| 73  | ...         | ...  |
| 74  | ...         | ...  |
| 75  | ...         | ...  |
| 76  | ...         | ...  |
| 77  | ...         | ...  |
| 78  | ...         | ...  |
| 79  | ...         | ...  |
| 80  | ...         | ...  |
| 81  | ...         | ...  |
| 82  | ...         | ...  |
| 83  | ...         | ...  |
| 84  | ...         | ...  |
| 85  | ...         | ...  |
| 86  | ...         | ...  |
| 87  | ...         | ...  |
| 88  | ...         | ...  |
| 89  | ...         | ...  |
| 90  | ...         | ...  |
| 91  | ...         | ...  |
| 92  | ...         | ...  |
| 93  | ...         | ...  |
| 94  | ...         | ...  |
| 95  | ...         | ...  |
| 96  | ...         | ...  |
| 97  | ...         | ...  |
| 98  | ...         | ...  |
| 99  | ...         | ...  |
| 100 | ...         | ...  |

Laskettu rakennuksen kokonaisenergiatarve (kWh/m<sup>2</sup>vuosi) = 18,5  
 Laskettu rakennuksen kokonaisenergiatarve (kWh/m<sup>2</sup>vuosi) = 18,5  
 Laskettu rakennuksen kokonaisenergiatarve (kWh/m<sup>2</sup>vuosi) = 18,5

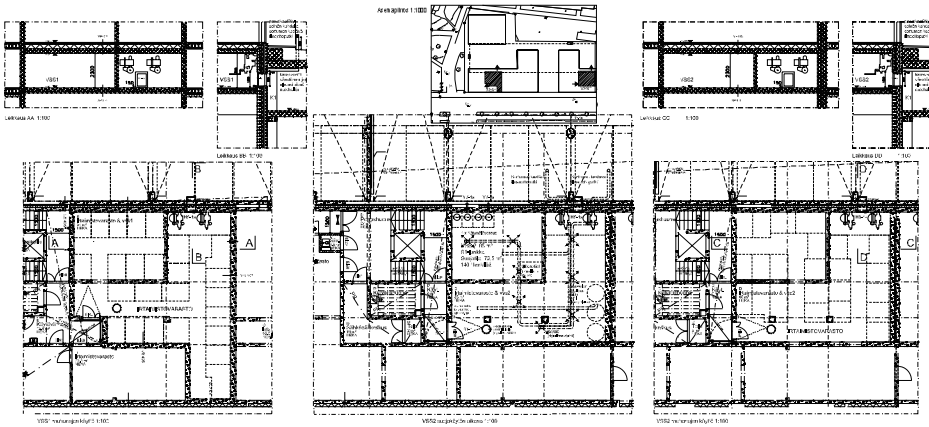

| VIKKO | PII | TYÖN | VIKKO | PII | TYÖN |
|-------|-----|------|-------|-----|------|
| 1     |     |      | 1     |     |      |
| 2     |     |      | 2     |     |      |
| 3     |     |      | 3     |     |      |
| 4     |     |      | 4     |     |      |
| 5     |     |      | 5     |     |      |
| 6     |     |      | 6     |     |      |
| 7     |     |      | 7     |     |      |
| 8     |     |      | 8     |     |      |
| 9     |     |      | 9     |     |      |
| 10    |     |      | 10    |     |      |
| 11    |     |      | 11    |     |      |
| 12    |     |      | 12    |     |      |
| 13    |     |      | 13    |     |      |
| 14    |     |      | 14    |     |      |
| 15    |     |      | 15    |     |      |
| 16    |     |      | 16    |     |      |
| 17    |     |      | 17    |     |      |
| 18    |     |      | 18    |     |      |
| 19    |     |      | 19    |     |      |
| 20    |     |      | 20    |     |      |
| 21    |     |      | 21    |     |      |
| 22    |     |      | 22    |     |      |
| 23    |     |      | 23    |     |      |
| 24    |     |      | 24    |     |      |
| 25    |     |      | 25    |     |      |
| 26    |     |      | 26    |     |      |
| 27    |     |      | 27    |     |      |
| 28    |     |      | 28    |     |      |
| 29    |     |      | 29    |     |      |
| 30    |     |      | 30    |     |      |
| 31    |     |      | 31    |     |      |
| 32    |     |      | 32    |     |      |
| 33    |     |      | 33    |     |      |
| 34    |     |      | 34    |     |      |
| 35    |     |      | 35    |     |      |
| 36    |     |      | 36    |     |      |
| 37    |     |      | 37    |     |      |
| 38    |     |      | 38    |     |      |
| 39    |     |      | 39    |     |      |
| 40    |     |      | 40    |     |      |
| 41    |     |      | 41    |     |      |
| 42    |     |      | 42    |     |      |
| 43    |     |      | 43    |     |      |
| 44    |     |      | 44    |     |      |
| 45    |     |      | 45    |     |      |
| 46    |     |      | 46    |     |      |
| 47    |     |      | 47    |     |      |
| 48    |     |      | 48    |     |      |
| 49    |     |      | 49    |     |      |
| 50    |     |      | 50    |     |      |
| 51    |     |      | 51    |     |      |
| 52    |     |      | 52    |     |      |
| 53    |     |      | 53    |     |      |
| 54    |     |      | 54    |     |      |
| 55    |     |      | 55    |     |      |
| 56    |     |      | 56    |     |      |
| 57    |     |      | 57    |     |      |
| 58    |     |      | 58    |     |      |
| 59    |     |      | 59    |     |      |
| 60    |     |      | 60    |     |      |
| 61    |     |      | 61    |     |      |
| 62    |     |      | 62    |     |      |
| 63    |     |      | 63    |     |      |
| 64    |     |      | 64    |     |      |
| 65    |     |      | 65    |     |      |
| 66    |     |      | 66    |     |      |
| 67    |     |      | 67    |     |      |
| 68    |     |      | 68    |     |      |
| 69    |     |      | 69    |     |      |
| 70    |     |      | 70    |     |      |
| 71    |     |      | 71    |     |      |
| 72    |     |      | 72    |     |      |
| 73    |     |      | 73    |     |      |
| 74    |     |      | 74    |     |      |
| 75    |     |      | 75    |     |      |
| 76    |     |      | 76    |     |      |
| 77    |     |      | 77    |     |      |
| 78    |     |      | 78    |     |      |
| 79    |     |      | 79    |     |      |
| 80    |     |      | 80    |     |      |
| 81    |     |      | 81    |     |      |
| 82    |     |      | 82    |     |      |
| 83    |     |      | 83    |     |      |
| 84    |     |      | 84    |     |      |
| 85    |     |      | 85    |     |      |
| 86    |     |      | 86    |     |      |
| 87    |     |      | 87    |     |      |
| 88    |     |      | 88    |     |      |
| 89    |     |      | 89    |     |      |
| 90    |     |      | 90    |     |      |
| 91    |     |      | 91    |     |      |
| 92    |     |      | 92    |     |      |
| 93    |     |      | 93    |     |      |
| 94    |     |      | 94    |     |      |
| 95    |     |      | 95    |     |      |
| 96    |     |      | 96    |     |      |
| 97    |     |      | 97    |     |      |
| 98    |     |      | 98    |     |      |
| 99    |     |      | 99    |     |      |
| 100   |     |      | 100   |     |      |

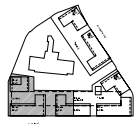

Architectural drawing  
EPCO 1/2017  
14.03.2017  
KZS

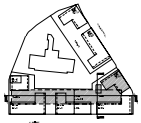

**Központi rész**

**4.1.02**

1. A feladat az építészeti tervezés során a központi rész kialakítását és a belső tér kialakítását tartalmazza.

2. A központi rész kialakítását az építészeti terv alapján kell megvalósítani, amelynek során figyelembe kell venni az építészeti tervben megadott követelményeket.

3. A központi rész kialakítását az építészeti terv alapján kell megvalósítani, amelynek során figyelembe kell venni az építészeti tervben megadott követelményeket.

4. A központi rész kialakítását az építészeti terv alapján kell megvalósítani, amelynek során figyelembe kell venni az építészeti tervben megadott követelményeket.

5. A központi rész kialakítását az építészeti terv alapján kell megvalósítani, amelynek során figyelembe kell venni az építészeti tervben megadott követelményeket.

6. A központi rész kialakítását az építészeti terv alapján kell megvalósítani, amelynek során figyelembe kell venni az építészeti tervben megadott követelményeket.

**4.2.02**

1. A feladat az építészeti tervezés során a központi rész kialakítását és a belső tér kialakítását tartalmazza.

2. A központi rész kialakítását az építészeti terv alapján kell megvalósítani, amelynek során figyelembe kell venni az építészeti tervben megadott követelményeket.

3. A központi rész kialakítását az építészeti terv alapján kell megvalósítani, amelynek során figyelembe kell venni az építészeti tervben megadott követelményeket.

4. A központi rész kialakítását az építészeti terv alapján kell megvalósítani, amelynek során figyelembe kell venni az építészeti tervben megadott követelményeket.

5. A központi rész kialakítását az építészeti terv alapján kell megvalósítani, amelynek során figyelembe kell venni az építészeti tervben megadott követelményeket.

6. A központi rész kialakítását az építészeti terv alapján kell megvalósítani, amelynek során figyelembe kell venni az építészeti tervben megadott követelményeket.

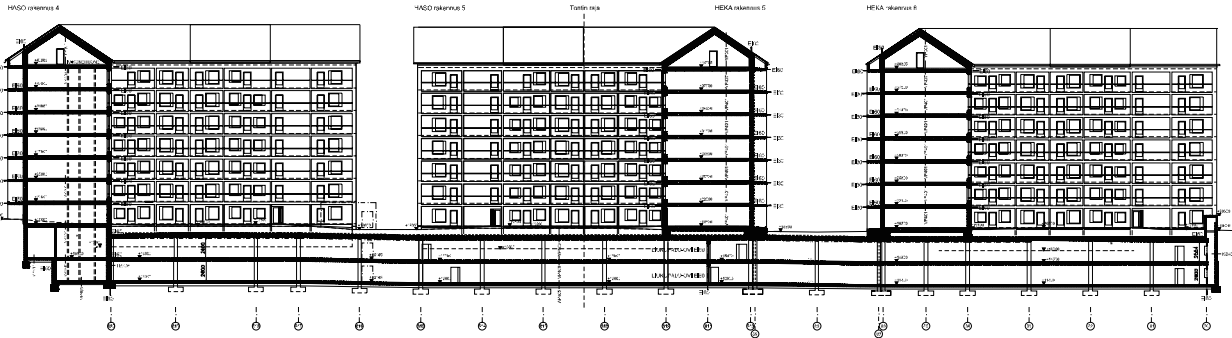

| Időpont     | Állapot | Előírt | Előírt | Előírt |
|-------------|---------|--------|--------|--------|
| 2017.03.14. | 001     | 001    | 001    | 001    |
| 2017.03.14. | 002     | 002    | 002    | 002    |
| 2017.03.14. | 003     | 003    | 003    | 003    |
| 2017.03.14. | 004     | 004    | 004    | 004    |
| 2017.03.14. | 005     | 005    | 005    | 005    |
| 2017.03.14. | 006     | 006    | 006    | 006    |
| 2017.03.14. | 007     | 007    | 007    | 007    |
| 2017.03.14. | 008     | 008    | 008    | 008    |
| 2017.03.14. | 009     | 009    | 009    | 009    |
| 2017.03.14. | 010     | 010    | 010    | 010    |