

Rakennus varustetaan keskeisillä koneellisella tulo- ja poistolmanvaihdolla, jossa on lämmön talteenotto.

Rakennuksen paloturvallisuus on P1. Jokainen huoneisto, huone ja porrashuone ja -saunat varustetaan erillisillä palo-osastoilla. Hormien lämmityksen osasto on E180.

Asunot ovat porrashuoneeseen E3000dB.

Porrashuoneen sp-ikkunat laukaistaan sähköisesti asuinhuoneesta.

Koristeita on laadittu palitekninen suunnitelma.

Pihakannen puoleisissa parvekkeissa pehjustettävissä.

Katavat rakenteet yleisessä R00E180 palamaton, itämistoimivarsat ja järeillä R120E180 palamaton. Uloskäytävä A2-s1, s0 Laita D1-s1.

Asuinhuoneet varustetaan sähköverkkoon kytketyillä potkuvälineillä.

Ikkunat ovat turvallisia, jos lasin alareuna alle 700mm valmistusta laskettaessa. Asuinhuoneiden parvekkeiden kaiteiden topullinen korkeus laskettaessa enintään 1000mm. Asuinhuoneiden ja yhtiötilojen kynnyskorkeus sekä ovien yläreunat MRL117 ja MRL 117e mukaan. Varsat MRL 117b mukaan.

Ikkunoiden g-arvo energiaselvityksen mukaisesti.

Porrashuoneet varustetaan kerrostalonumeroinnilla pehjustuslukuun ottaen mukaan.

Katon turvavarusteet MRL117d mukaan.

Rakennus on liitetty kaupungin vesijohdon ja jätevesiverkostoon. Lämmitysjärjestelmä on vesikeskustalutus (kaukolämpö).

Ulkovaipan ääneneristys Akukonin lausunnon mukaan.

Myyntilähtäjä oma IV-konehuone sekä oma koneellinen savunpoisto.

Kerrosnumero / Kyt	Rakennus Tila	Tuote / Pinta	Vieromaiden merkintä	
01	54187	6		
Rakennusvaihe	Pääsuunnitelma		Piirustuksen nimi	Johdossa numero
UUDISRAKENTAMINEN	PÄÄPIIRUSTUS			5/47
Tietokoneohjelmien: (Elastisuus luvut) / Rakennusohjelma / Rakennusohjelma				
A				
Rakennusvaihe	Pääsuunnitelma		Piirustuksen nimi	mittaus
ATT Heka Maustelehtaankatu	Pöytäpiirustus, A-talo K2.krs			1:100
Maustelehtaankatu 2, 00990 Helsinki				
Suunnittelijan yhteystiedot, yhteys, verkkosivut ja puhelinnumero	www.sääskilä.fi	Työnumero	Piirustuksen laatus	muutos
00010 Helsinki, Finland	www.sääskilä.fi	242	0204	
00100 Helsinki, Finland	tel: +358-9-4126670			
Arkkitehtitoimisto S.A. M.V. Oy	Helsingin - Maastuotoimisto, Vihti			
Vieromaiden suomenkielinen nimi, sukunimi, alanimi ja sukunimi				
Eeva Sääskilä, arkkitehti SAFA	ARK	ARK_HEKA_Mauste_A.rvt		
15.10.2021				

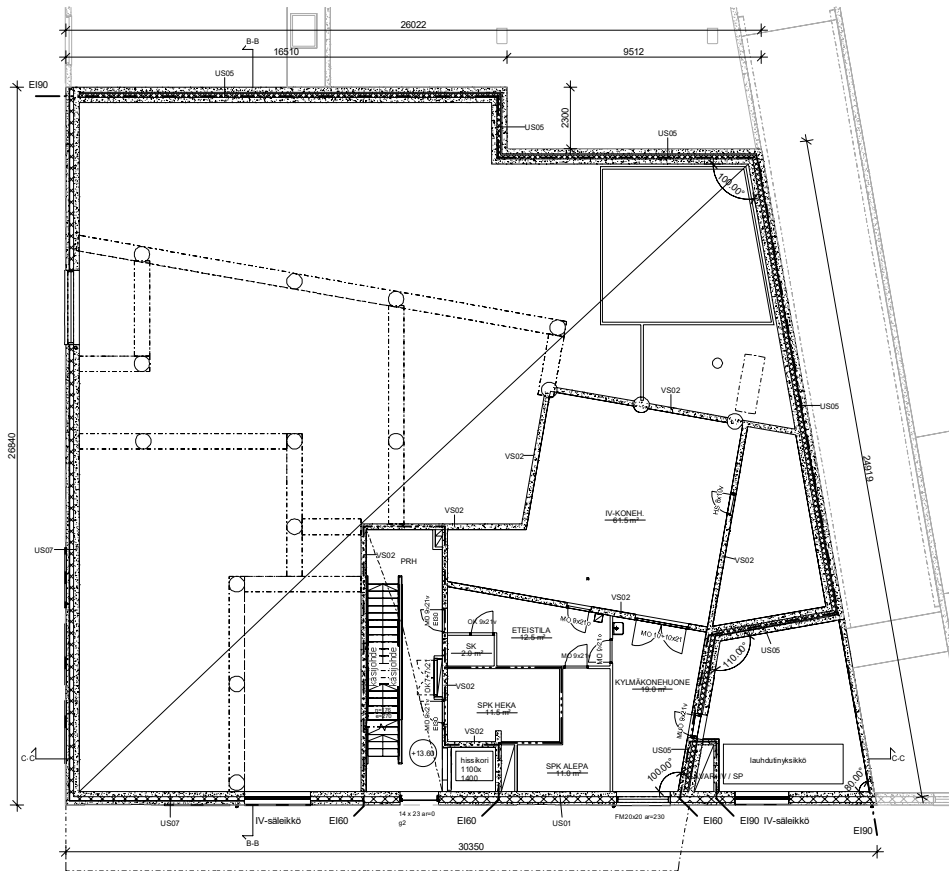

Rakennus varustetaan keskitetystä koneellisesta lämmön ja puolelmanvaihdosta, jossa on lämmön talteenotto.

Rakennuksen paloaluokka on P1. Jokainen huoneisto, hieit ja porrashuoneet ja -tšaarit varustetaan erillisellä palo-osastolla. Hormieniemennin osasto on E160.

Asuinytön ovi d porrashuoneeseen E100/008.

Porrashuoneen sisä-ikkunat laukaistaan sähköisesti sisäntulokerroksesta.

Kohteesta on laadittu palotekninen suunnitelma.

Pihakamman puoleisissa parvekkeissa pöytäsuojatusta.

Katavat rakennet yleisesti R60/E60 palamat, lämmönvarastot ja jätettä R100/E60 palamat. Uloskäytävät A2-s1, d0 Lattia D1-s1.

Asuinhuoneet varustetaan sähköveikkeen kyteyillä pöytävarusteilla.

Ikkunat ovat turvalla, jos lasin alareuna alle 700mm vaihteessa lasin alareuna. Asuinhuoneiden parvekkeiden kattojen lopullinen korkeus lattiapintaan aina min. 1000mm. Asuinhuoneiden ja yhteisten kynnyskorkeus sekä ovi leveydet MRL117 ja MRL 117e mukaan. Varusteet MRL 117n mukaan.

Ikkunoiden g-arvo energiaselvityksen mukaisesti.

Porrashuone varustetaan kerrosasennuksella pöytäsuojatusta ohjeen mukaan.

Katon tuurvarusteet MRL117d mukaan.

Rakennus on liitetty kaupungin vesijohdoon ja jätevesiverkostoon. Lämmitysjärjestelmä on vesikieliasennus (huuhtelämpö).

Ulkovaijan ääneneristys Alukopin lausunnon mukaan.

Keuhkokuume / Kyt	Rakennus / Tila	Tuote / Pinta	Vieromäärän merkintä	
91	54187	6		
Rakennusvaihe	Rakennus / Tila	Tuote / Pinta	Projekti	Järjestäjä
UUDISRAKENTAMINEN			PAÄPIIRUSTUS	6/47
Rakennusvaihe: Rakennus / Tila / Rakennus / Tila			Rakennus / Tila	
A			Rakennus / Tila	
Rakennusvaihe: A			Rakennus / Tila	
ATT Heka Maustetehtaankatu			Rakennus / Tila	
Maustetehtaankatu 2, 00990 Helsinki			Rakennus / Tila	
Suorittajan yhteystiedot, yhteys ja puhelinnumero			Tyyppi	
www.ark.fi			0205	
00100 Helsinki			242	
Puhelin			0205	
Arkki- ja -rakennus Oy			0205	
Helsinki - Maustetehtaankatu			0205	
Vieromäärän suoritustapa, nimi, laatu, alustat ja pöytä			Suorittaja	
Eeva Säskilähti, arkkitehti SAFA			ARK	
			Tilaaja	
			ARK_HEKA_Mauste_Arv	
			15.10.2021	

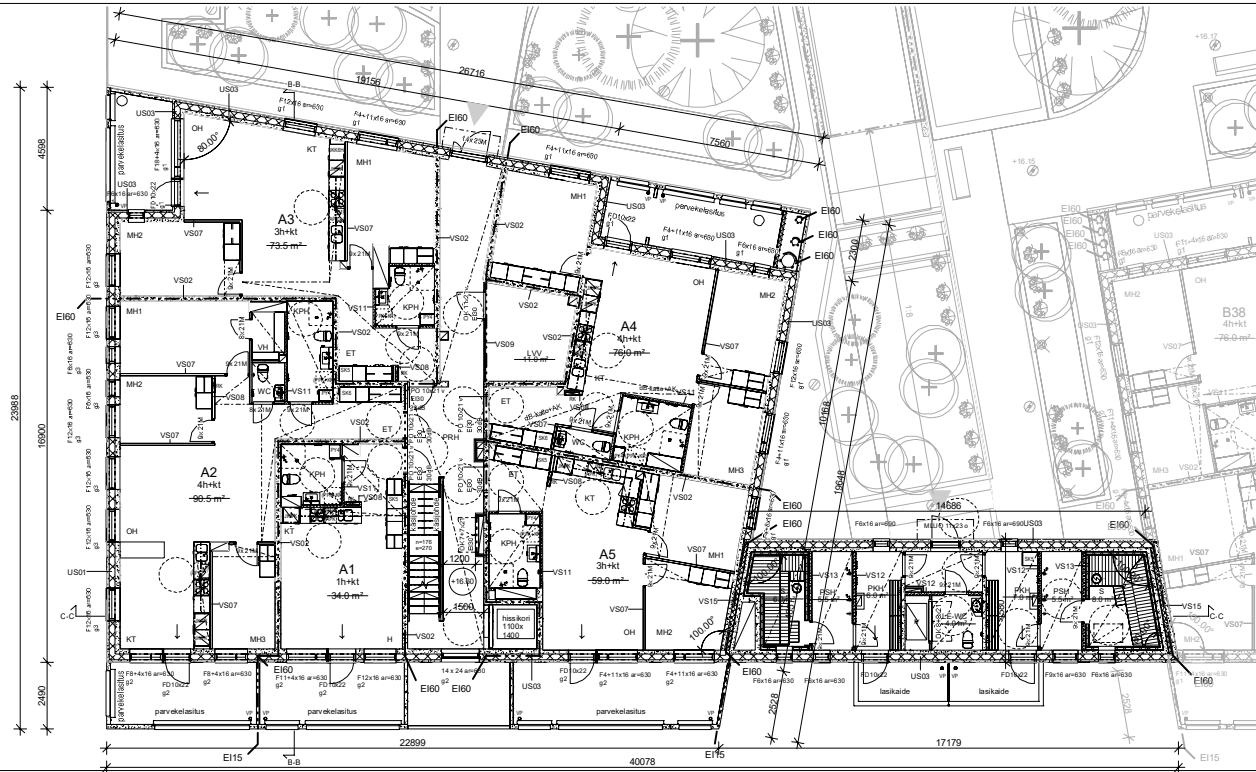

Rakennus varustetaan keskeisillä koneellisesti tulo- ja poistoinvetoilla, jossa on lämmin tilaversto.

Rakennuksen palotekniikka on P1. Jokainen huoneisto, hanki ja porrashuoneet ja lasanteet muodostavat erilliset palo-osastot. Normitehollisten osastoin on EI60.

Asuutilojen ovet porrashuoneeseen EI30/30:B.

Porrashuoneen sp-ikkunat laukaistaan sähköisesti istutuskokkeista.

Kohdeesta on laadittu palotekninen suunnitelma.

Pihakannen puoleisissa parvekkeissa pelastuslaskuikkuna.

Kantavat rakenteet yleisesti R60/EI60 palamaton, rikkovarusteet ja järeillä R120/EI60 palamaton. Ulkovalvot R2-1, 40 lattia OH-1.

Asuinhuoneet varustetaan sähköverkkoon kytketyillä palovarointimilla.

Ikkunat ovat turvialasia, jos lasin alareuna alle 700mm väleissä lattiatasasta. Asuinhuoneiden parvekkeiden kattojen logillinen korkeus lattiatasasta aina min. 1000mm. Asuinhuoneiden ja yleisötilojen kynnyskorkeus sekä oviavaruudet MRL117 ja MRL 117e mukaan. Varusteet MRL 117b mukaan.

Ikkunoiden g-arvo energiaselvityksen mukaisesti.

Porrashuone varustetaan korostusnumeroinnilla pelastuslaskon ohjeen mukaan.

Kalton turvavarusteet MRL 117d mukaan.

Rakennus on liitetty kaupungin vesijohto- ja jätevesiverkostoon. Lämmitysjärjestelmä on vesikeskälämmitys (kaukolämpö).

Ulovaipan ääneneristys Akukin lausunnon mukaan.

Kaupunginosa / Kyla	Korttel / Tila	Tontti / Pinta	Vierosivuston merkitys		
91	54187	6			
Rakennusluvan numero	Pintaalue		Suojakaivon numero		
UUDISRAKENTAMINEN	PÄÄPIIRUSTUS		7147		
Rakennusluvanumerot / Rakennuksen numerot / Rakennusluvanumerot					
A					
Rakennusohje			Pintaalteen mitti		
ATT Heka Maustehtaankatu			Pohjapiirustus, A-talo 1.krs		
Maustehtaankatu 2, 00990 Helsinki			mittakaava		
			1:100		
Suunnittelijan yhteystiedot: yritys, osoite ja puhelinnumero			Suunnitelman nimi		
www.arkkivirta.fi			242		
01020 Helsinki tel +358 9 4126470			0206		
Pienet			muoto		
Arkki- ja suunnitelmien tekijä			Suunnittelija		
Eeva Säskilähti, arkki- ja suunnitelmien tekijä			Tehtävä		
Eeva Säskilähti, arkki- ja suunnitelmien tekijä			ARK_HEKA_Mauste_A.rvt		
15.10.2021					

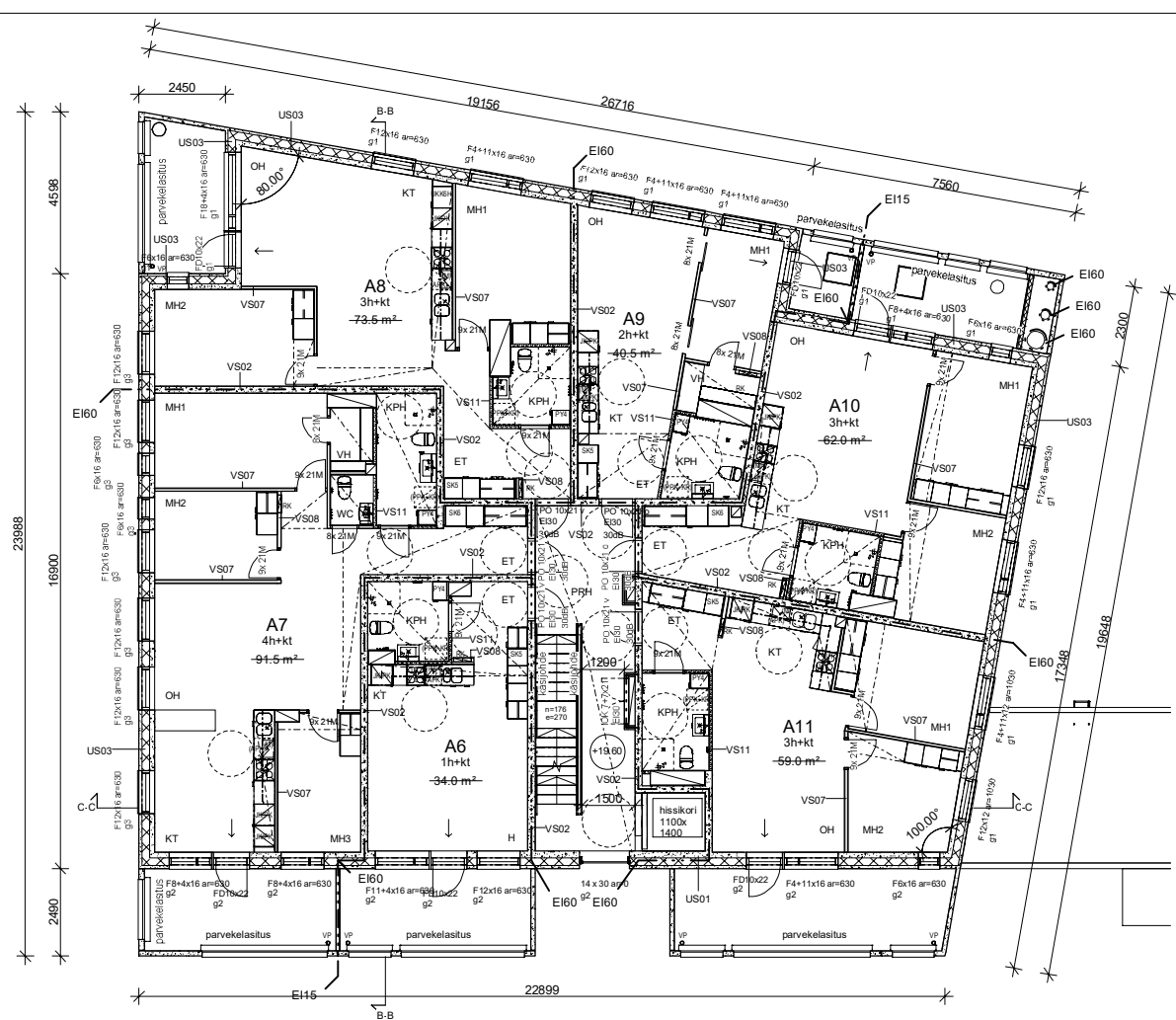

Rakennus varustetaan keskitetyllä koneellisella tulo- ja poistoilmavaihdolla, jossa on lämmön talteenotto.

Rakennuksen paloluokka on P1. Jokainen huoneisto, hissit ja porrashuoneet ja -taseet muodostavat erilliset palo-osastot. Hormielementtien osastointi on Ei60.

Asuntojen ovet porrashuoneeseen EI30/30dB.

Porrashuoneen sp-ikkunat laukaistaan sähköisesti sisäntulokerroksesta.

Kohteesta on laadittu palotekninen suunnitelma.

Pihakannen puoleisissa parvekkeissa pelastatutmsluuku.

Kantavat rakenteet yleisesti R60/Ei60 palamaton, itäimistovarastot ja jättilä R120/Ei90 palamaton. Uloskäytävät A2-s1, d0 Latia DII-s1.

Asuinhuoneet varustetaan sähköverkkoon kytketyillä palovarottimilla.

Ikkunat ovat turvalasia, jos lasin alareuna alle 700mm valmistusta laskettaessa. Asuinhuoneistojen parvekkeiden kattojen lopullinen korkeus lattiapintaan aina min. 1000mm. Asuinhuoneistojen ja yhteistilojen kynnykset sekä ovilevyt MRL117j ja MRL 117e mukaan. Varatiet MRL 117d mukaan.

Ikkunoiden g-arvo energiaselvityksen mukaisesti.

Rakennus on liitetty kaupungin vesijohdo- ja jätevesiverkostoon. Lämmitysjärjestelmät on vesikeskustämitys (kaukolämpö).

Katon turvavarusteet MRL117d mukaan

Rakennus on liitetty kaupungin vesijohdo- ja jätevesiverkostoon. Lämmitysjärjestelmät on vesikeskustämitys (kaukolämpö).

Ulkovalon ääneneristys Akukonin lausunnon mukaan.

Kaupunginosa / Kyla	Korttel / Tila	Tontti / Rno	Viranomaisen merkintä
91	54187	6	
Rakennuslupa	UUDISRAKENTAMINEN		Piirustaja
			Jatkeva numero
Rakennuksen numero / Rakennuksen numerot / Rakennustunnus / Rakennustunnukset	A		8/47
Rakennuskohde	ATT Heka Maustetehtaankatu		Piirustuksen sisältö
	Maustetehtaankatu 2, 00990 Helsinki		mitakaava
			1:100
Maunitehtaan yhteyshetket, yhteis. osalle ja puhelinnumero	16618katu 4 00100 Helsinki Finland	www.crhmv.fi tel +358-9-6126670	Työnumero
	Arkkitehtitoimisto H.M.V. Oy Hämeentie 10 00100 Helsinki	Virehkö	242
Vastuullinen suunnittelija nimi, tulkinta, allekirjoitus ja päiväys	Eeva Säskkilähti, arkkitehti SAFA		Piirustuksen tyyppi
			0207
			muutos
			15.10.2021
			ARK
			ARK_HEKA_Mauste_A.rvt

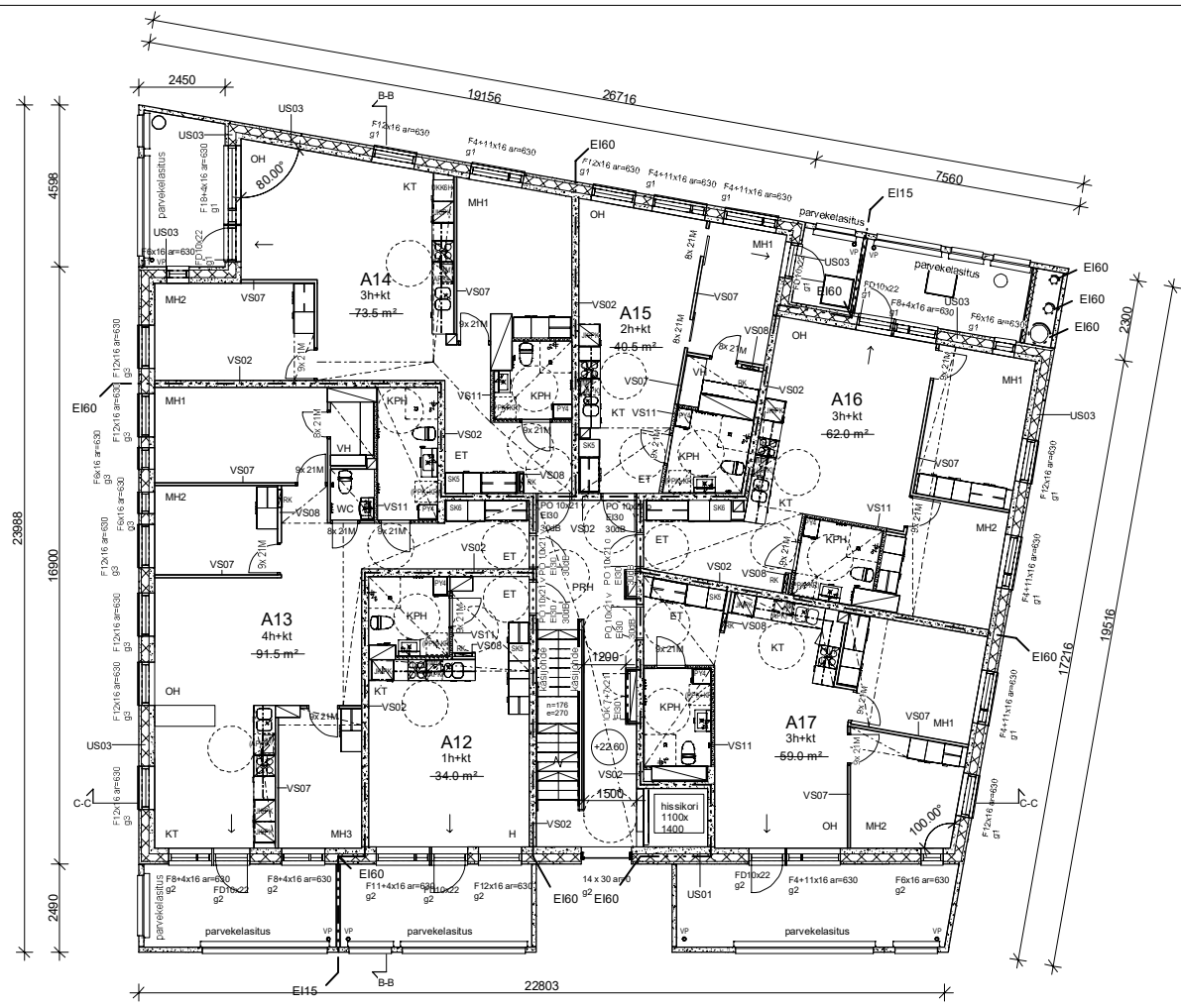

Rakennus varustetaan keskitetyllä koneellisella tulo- ja poistoilmavaihdolla, jossa on lämmön talteenotto.

Rakennuksen paloluokka on P1. Jokainen huoneisto, hiesit ja porrashuoneet ja -tasanteet muodostavat erilliset palo-osastot. Hormielementtien osastointi on Ei60.

Asuntojen ovet porrashuoneeseen Ei30/30dB.

Porrashuoneen sp-ikkunat laukaistaan sähköisesti sisääntulokerroksesta.

Kohteesta on laadittu palotekninen suunnitelma.

Pihakannen puoleisissa parvekkeissa pelastustumsluukku.

Kantavat rakenteet yleisesti R60/Ei60 palamaton, itäimistövarustetut ja jälleitä R120/Ei90 palamaton. Uloskäytävät A2-s1, d0 Latia DII-s1.

Asuinhuoneet varustetaan sähköverkkoon kytketyillä palovarottimilla.

Ikkunat ovat turvalasia, jos lasin alareuna alle 700mm valmistaa lattiatasasta. Asuinhuoneiden parvekkeiden kattojen lopullinen korkeus lattiatasasta aina min. 1000mm. Asuinhuoneiden ja yhteistilojen kynnyskorkeus sekä ovileveydet MRL117j ja MRL 117e mukaan. Varatiet MRL 117d mukaan.

Ikkunoiden g-arvo energiaselvityksen mukaisesti.

Rakennus on liitetty kaupungin vesijohto- ja jätevesiverkostoon. Lämmitysjärjestelmää on vesikeskustämitys (kaukolämpö).

Katon turvavarusteet MRL117d mukaan.

Ulkoväpän ääneneristys Akukonin lausunnon mukaan.

Kaupunginosa / Kyla	Korttel / Tila	Tontti / Rno	Viranomaisen merkintä
91	54187	6	
Rakennusohjelme	UUDISRAKENTAMINEN	Piirustaja	Julkaisu numero
Rakennuksen numero / Rakennusten numerot / Rakennustunnus / Rakennustunnukset	A	PAÄPIIRUSTUS	9/47
Rakennuskohde	ATT Heka Maustetehtaankatu	Piirustuksen sisältö	mitakaava
Maustetehtaankatu 2, 00990 Helsinki	Pohjapiirustus, A-talo 3.krs		1:100
Suunnittelijan yhteystiedot, yhteis. osoite ja puhelinnumero		Työnumero	Piirustuksen tyyppi
www.crhmv.fi 16600 Helsingin 00100 Helsinki tel +358-9-6126670 Finland Arkkitehtitoimisto H.M.V. Oy Hämeentie 10 00100 Helsinki Vihreäkösi		242	0208
Vastuullinen suunnittelija nimi, tulkinta, allekirjoitus ja päiväys	Eeva Säaskilanti, arkkitehti SAFA	Suunnittelusta	Tiedosto
		ARK	ARK_HEKA_Mauste_A.rvt
	15.10.2021		

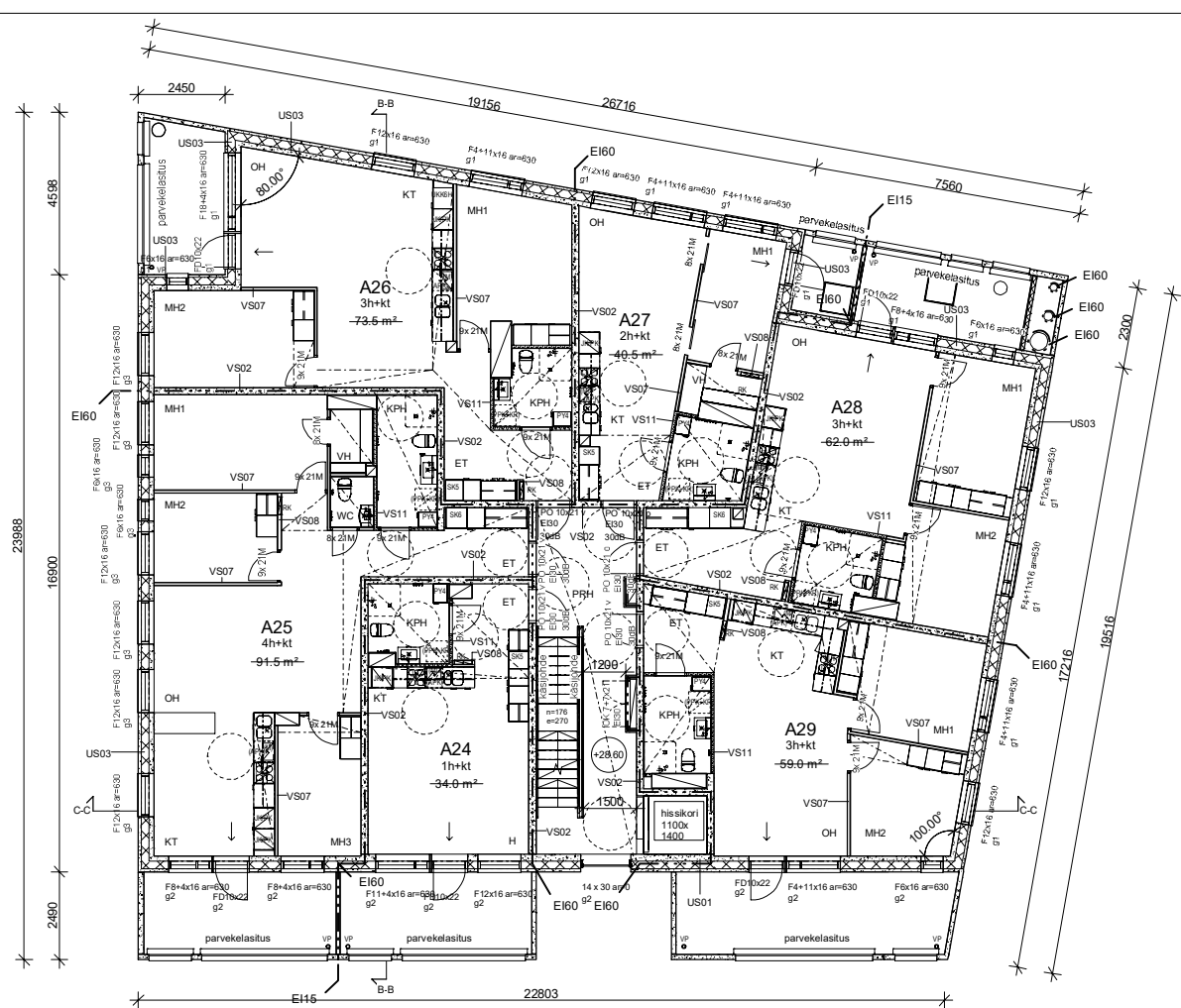

Rakennus varustetaan keskitetyllä koneellisella tulo- ja poistoilmavaihdolla, jossa on lämmön talteenotto.

Rakennuksen paloluokka on P1. Jokainen huoneisto, hiesit ja porrashuoneet ja -tasanteet muodostavat erilliset palo-osastot. Hormielementtien osastointi on EI60.

Asuntojen ovet porrashuoneeseen EI30/30dB.

Porrashuoneen sp-ikkunat laukaistaan sähköisesti sisäntulokerroksesta.

Kohteesta on laadittu palotekninen suunnitelma.

Pihakannen puoleisissa parvekkeissa pelastuslumisluuku.

Kantavat rakenteet yleisesti R60/EI60 palamat, itäimistövarastot ja jälleitä R120/EI90 palamat. Uloskäytävät A2-1, d0 Latia DII-s1.

Asuinhuoneet varustetaan sähköverkkoon kytketyillä palovarottimilla.

Ikkunat ovat turvalasia, jos lasin alareuna alle 700mm valmistusta lasketta. Asuinhuoneiden parvekkeiden kattojen lopullinen korkeus lattiapintaan aina min. 1000mm. Asuinhuoneiden ja yhteisten kynnyskorkeus sekä ovilevydet MRL117j ja MRL 117e mukaan. Varatiet MRL 117d mukaan.

Ikkunoiden g-arvo energiaselvityksen mukaisesti.

Rakennus on liitetty kaupungin vesijohito- ja jätevesiverkostoon. Lämmitysjärjestelmää on vesikeskustämitys (kaukolämpö).

Katon turvavarusteet MRL117d mukaan

Rakennus on liitetty kaupungin vesijohito- ja jätevesiverkostoon. Lämmitysjärjestelmää on vesikeskustämitys (kaukolämpö).

Ulkovalon ääneneristys Akukonin lausunnon mukaan.

Kaupunginosa / Kyla	Korttel / Tila	Tontti / Rno	Viranomaisen merkintä	
91	54187	6		
Rakennuslupa	UUDISRAKENTAMINEN	Pääsuunnitelma	Jatkosa numero	
Rakennuksen numero / Rakennuksen numerot / Rakennustunnus / Rakennustunnukset	A	PAÄPIIRUSTUS	11/47	
Rakennuskohde	ATT Heka Maustetehtaankatu	Piirustuksen sisältö	mitakaava	
Maustetehtaankatu 2, 00990 Helsinki	Pohjapiirustus, A-talo 5.krs	1:100		
Suunnittelijan yhteystiedot, yritys, osoite ja puhelinnumero	www.arkehiv.fi	Työnumero	Piirustuksen tyyppi	muutos
16618katu 4 00100 Helsinki Finland Arkkitehtitoimisto H.M.V. Oy Hämeentie 10 00530 Helsinki	tel +358-9-6126670	242	0210	
Vastuullinen suunnittelija, nimi, tutkinto, allekirjoitus ja päiväys	Eeva Säaskilähti, arkkitehti SAFA	Suunnittelusta	Tiedosto	
		ARK	ARK_HEKA_Mauste_A.rvt	
	15.10.2021			

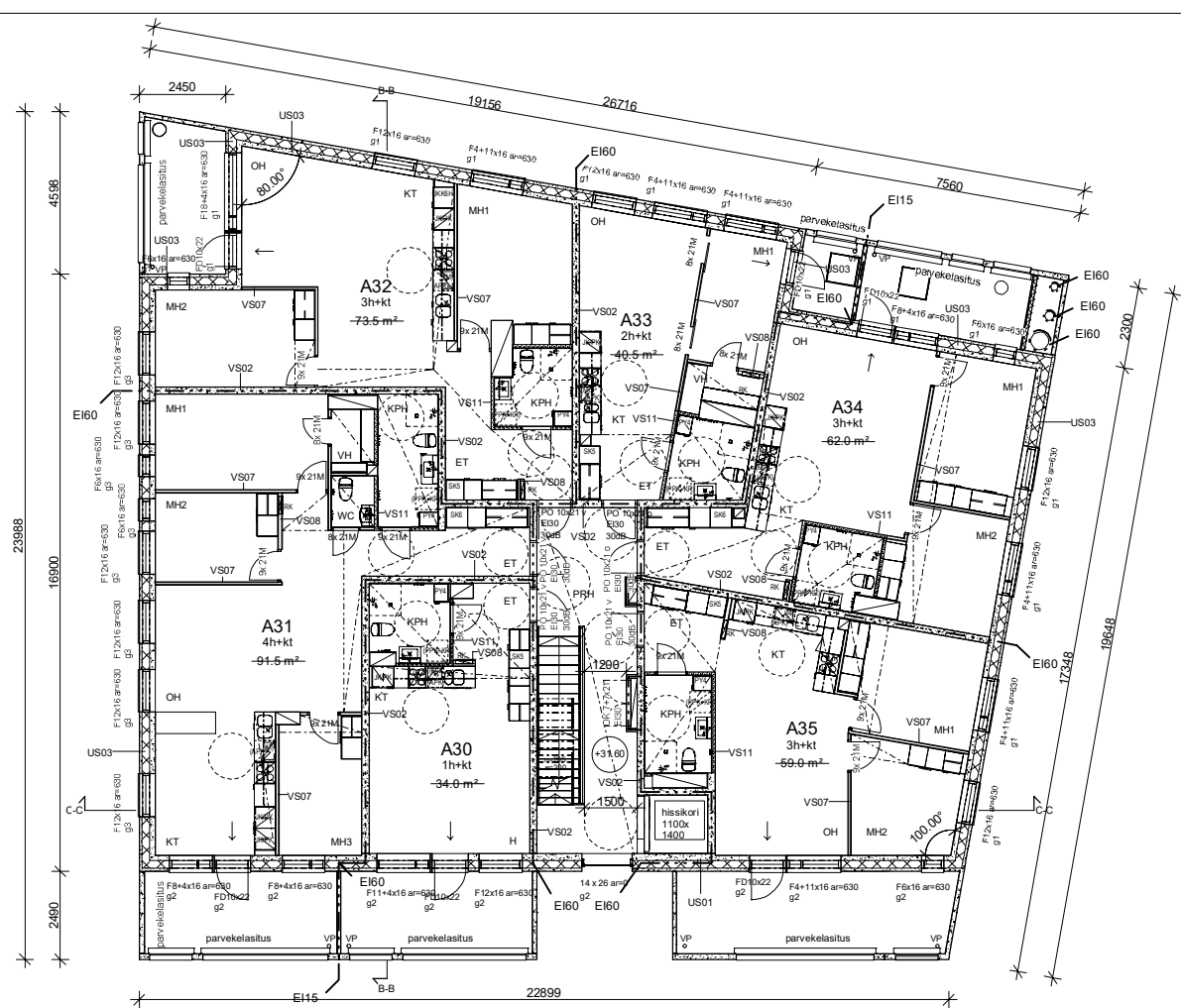

Rakennus varustetaan keskitetyllä koneellisella tulo- ja poistoilmavaihdolla, jossa on lämmön talteenotto.

Rakennuksen paloluokka on P1. Jokainen huoneisto, hissit ja porrashuoneet ja -taseet muodostavat erilliset palo-osastot. Hormielemtien osasto on Ei60.

Asuntojen ovet porrashuoneeseen EI30/30dB.

Porrashuoneen sp-ikkunat laukaistaan sähköisesti sisäntulokerroksesta.

Kohteesta on laadittu palotekninen suunnitelma.

Pihakannen puoleisissa parvekkeissa pelastustumslukku.

Kantavat rakenteet yleisesti R60/Ei60 palamat, itäimistövarastot ja jättilä R120/Ei90 palamat. Uloskäytävät A2-s1, d0 Latia DII-s1.

Asuinhuoneet varustetaan sähköverkkoon kytketyillä palovarottimilla.

Ikkunat ovat turvalasia, jos lasin alareuna alle 700mm valmistajalattapinnasta. Asuinhuoneistojen parvekkeiden kattojen lopullinen korkeus lattiapinnan aina min. 1000mm. Asuinhuoneistojen ja yhteistilojen kynnykset sekä ovilevyt MRL117j ja MRL 117e mukaan. Varatiet MRL 117d mukaan.

Ikkunoiden g-arvo energiaselvityksen mukaisesti.

Porrashuone varustetaan kerrostasumeroinnilla pelastustaloksen ohjeen mukaan.

Katon turvavarusteet MRL117d mukaan

Rakennus on liitetty kaupungin vesijohdo- ja jätevesiverkostoon. Lämmitysjärjestelmät on vesikeskustammitus (kaukolämpö).

Ulkovalon ääneneristys Akukonin lausunnon mukaan.

Kaupunginosa / Kyla	Korttel / Tila	Tontti / Rno	Viranomaisen merkintöjä	
91	54187	6		
Rakennusohjelme	UUDISRAKENTAMINEN		Piirustaja	Julkaisu numero
Rakennuksen numero / Rakennusten numerot / Rakennustunnus / Rakennustunnukset	A		PAÄPIIRUSTUS	12/47
Rakennuskohde	ATT Heka Maustetehtaankatu Maustetehtaankatu 2, 00990 Helsinki		Piirustuksen sisältö	mitakaava 1:100
Suunnittelijan yhteystiedot: yritys, osoite ja puhelinnumero	 16600rkatu 4 00100 Helsinki Finland Arkkitehtitoimisto H.M.V. Oy Helsingin Sanomienkatu 1 00100 Helsinki		Työnumero	Piirustuksen tyyppi
			242	0211
Vastuullinen suunnittelija: nimi, tulkinta, allekirjoitus ja päiväys	Eeva Säskilähti, arkkitehti SAFA		Suunnitelmasta	Tiedosto
			ARK	ARK_HEKA_Mauste_A.rvt
	15.10.2021			

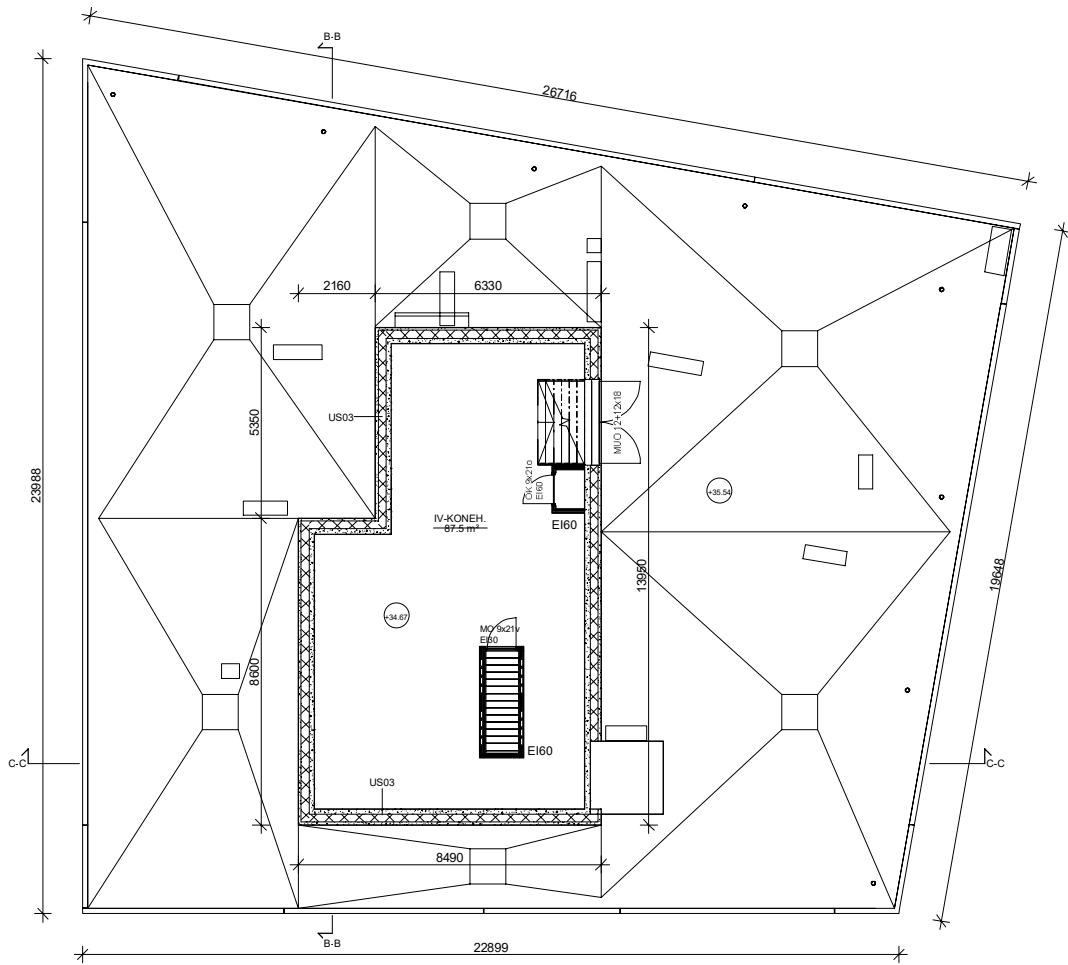

Rakennus varustetaan keskitetyllä koneellisella tulo- ja poistoilmavaihdolla, jossa on lämmön talteenotto.

Rakennuksen paloluokka on P1. Jokainen huoneisto, hissit ja porrashuoneet ja -tasanteet muodostavat erilliset palo-osastot. Hormielementtien osastointi on Ei60.

Asuntojen ovet porrashuoneeseen EI30/30dB.

Porrashuoneen sp-ikkunat laukaistaan sähköisesti sisäntulokerroksesta.

Kohteesta on laadittu palotekninen suunnitelma.

Pihakannen puoleisissa parvekkeissa pelastatutkimiskukku.

Kantavat rakenteet yleisesti R60/Ei60 palamaton, irtaimistovarastot ja jättilä R120/Ei100 palamaton. Uloskäytävät A2-s1, d0 Latia DII-s1.

Asuinhuoneet varustetaan sähköverkkoon kytketyillä palovaroittimilla.

Ikkunalaist ovat turvalasia, jos lasin alareuna alle 700mm valmistaa lattiapinnasta. Asuinhuoneistojen parvekkeiden kaiteiden loppuinen korkeus lattiapintaan aina min. 1000mm. Asuinhuoneistojen ja yhteistilojen kynnykskorkeo sekä ovileveydet MRL117j ja MRL 117e mukaan. Varatiet MRL 117d mukaan.

Ikkunoiden g-arvo energiaselvityksen mukaisesti.

Porrashuone varustetaan kerrostasonumeroinnilla pelastuslatojen ohjeen mukaan.

Katon turvavarusteet MRL117d mukaan

Rakennus on liitetty kaupungin vesijohto- ja jätevesiverkostoon. Lämmitysjärjestelmää on vesikeskusta lämmitys (kaukolämpö).

Ulkovaijan ääneneristys Akukonin lausunnon mukaan.

Kaupunginosa / Kyla	Korttel / Tila	Tontit / Rno	Viranomaisen merkintöjä	
91	54187	6		
Rakennusohjelme	UUDISRAKENTAMINEN		Piirustustaji	Julkaisu numero
Rakennuksen numero / Rakennusten numerot / Rakennustunnus / Rakennustunnukset	A		PÄÄPIRUSTUS	13/47
Rakennuskohde	ATT Heka Maustetehtaankatu Maustetehtaankatu 2, 00990 Helsinki		Piirustuksen sisältö	mitakaava 1:100
Suunnittelijan yhteystiedot: yritys, osoite ja puhelinnumero	Töölökatu 4 00100 Helsinki Finland		Työnumero	Piirustuksen tyyppi
	www.arkhmv.fi tel +358-9-6126670		242	0212
Vastuullinen suunnittelija nimi, tukirok, allekirjoitus ja päiväys		Arkkitehtitoimisto H M V Oy Hämeentie 1 Mehiläiskatu 1 Vihreäkösi	muutos	
Eeva Säskilähti, arkkitehti SAFA			Suunnitkusta	Tiedosto
			ARK	ARK_HEKA_Mauste_A.rvt
		15.10.2021		

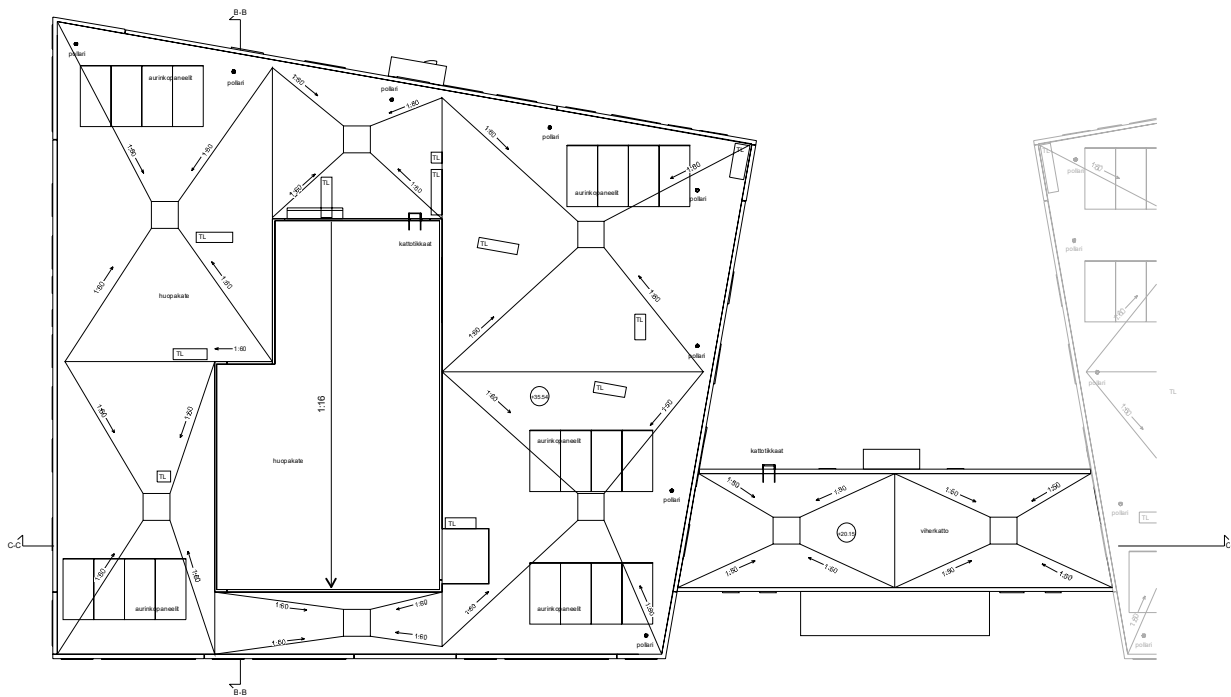

Rakennus varustetaan keskeisillä koneellisella tulo- ja poistoilmavaihdoilla, jossa on lämmön talteenotto.

Rakennuksen paloluokka on P1. Jokainen huoneisto, haati ja porrashuoneet ja kaareneet muodostavat erilliset palo-osastot. Hormieniemien osastoitit on E160.

Asuinövet ovat porrashuoneeseen E30/00dB.

Porrashuoneen sp-ikkunat laukaistaan sähköisesti sisäntuuletuksesta.

Kohteesta on laadittu palotekninen suunnitelma.

Pihakannen puoleisissa parvekkeissa peitostusmuutostu.

Kattorati rakentuu yleisesti R100E100 palaman, itämistovarastot ja jätellä R120E80 palaman. Uloskäytävät A2-s1, d0 Lattia D1-s1.

Asuinhuoneet varustetaan sähköverkkoon kytketyillä palovaroittimilla.

Ikkunat ovat turvalasia, jos lasin alareuna alle 700mm valmistaa lattapinnasta. Asuinhuoneiden parvekkeiden kaiteiden lopullinen korkeus lattiapintaan aina max. 1000mm. Asuinhuoneiden ja yhtiötilojen kynnyskorkeus sekä ovien yläreun MRL117 ja MRL 117e mukaan. Varatet MRL 117b mukaan.

Ikkunoiden g-arvo energiaselvityksen mukaisesti.

Porrashuone varustetaan kerotasonumeroinnilla pelastusulosken ohjeen mukaan.

Katon turvavarusteet MRL 117d mukaan.

Rakennus on liitetty kaupungin vesijohto- ja jätevesiverkostoon. Lämmitysjärjestelmä on vesikeskustallemmä (kaukolämpö).

Ulkovaijan ääneneristys Atukin lausunnon mukaan.

Auinkopaneelin sijainti tarkentuu rakennusvaiheessa sijainti loppuvalinnalla.

Arvostaja / Yhtiö	Kerho / Tila	Typpi / Pinta	Viranomaisen merkintä
91	54187	6	
Rakennusvaihe	UUDISRAKENTAMINEN	Puolustaji	Automaattinen
Rakennusvaihe	A	PÄÄPIIRUSTUS	14/47
Rakennusnimi	ATT HeKa Maustetehtaankatu	Puolustajan nimi	mitäkaan
Rakennusosoite	Maustetehtaankatu 2, 00990 Helsinki	Puolustuksen nimi	mitäkaan
Suunnittelijan yhteystiedot: yritys, osoite ja puhelinnumero	www.ark.fi	Työnumero	0213
Suunnittelija	Eeva Säskilähti, arkkitehti SAFA	Työnumero	ARK_HEKA_Mauste_A_rvt
Valmistajan suostelu: nimi, tyyppi, määrä ja peite		15.10.2021	

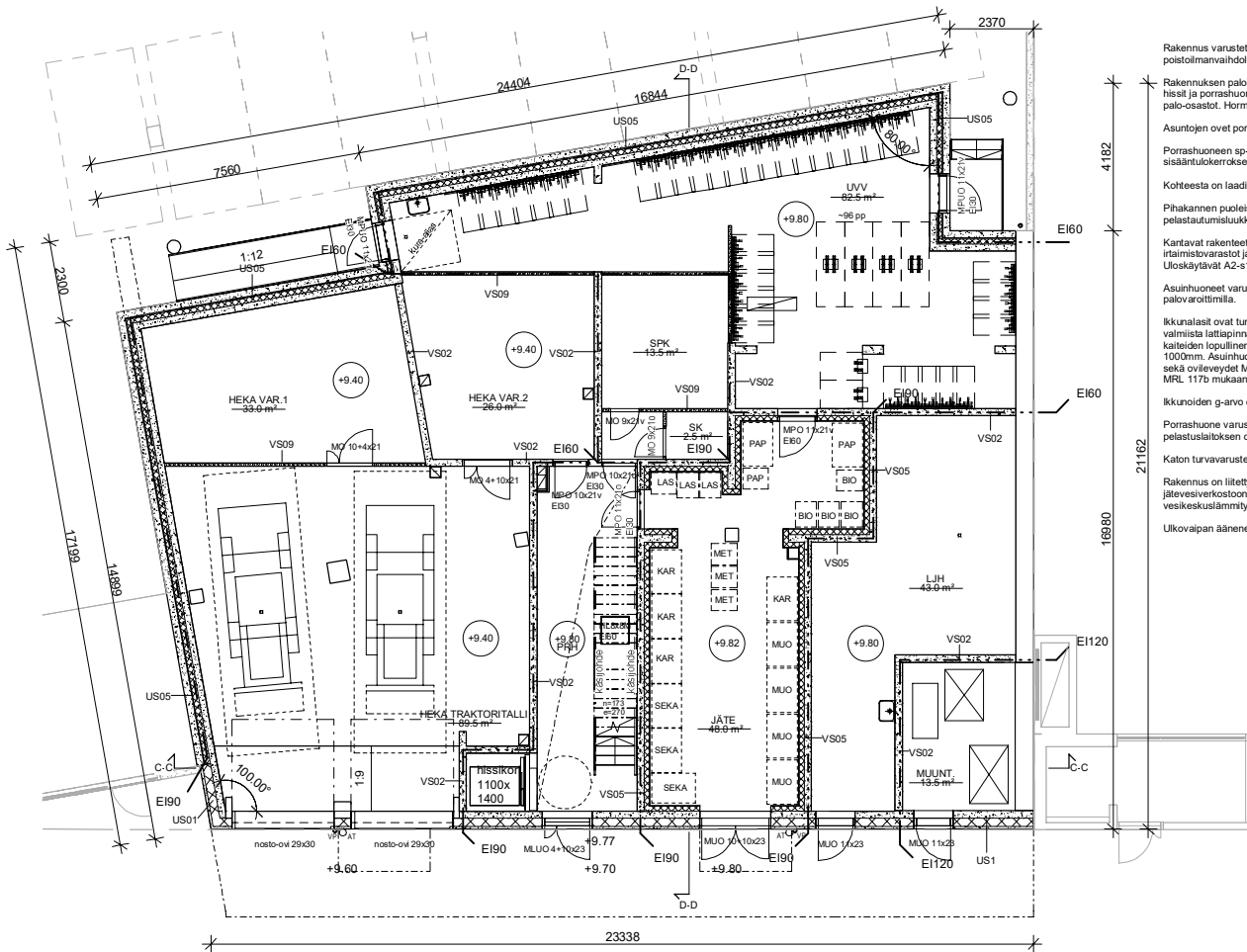

Rakennus varustetaan keskitetyllä koneellisella tulo- ja poistolinjanvaihdolla, jossa on lämmön talteenotto.

Rakennuksen palotilukka on P1. Jokainen huoneisto, hissit ja porrashuoneet ja -lasanteet muodostavat erilliset palo-osastot. Hormielementtien osastoittu on EI60.

Asuntojen ovet porrashuoneeseen EI30/30dB.

Porrashuoneen sp-ikkunat laukaistaan sähköisesti sisäilmatulokerruksesta.

Kohteesta on laadittu palotekninen suunnitelma.

Pihakannen puoleisissa parvekkeissa pelastautumisluukku.

Kantavat rakenteet yleisesti R60/EI60 palamaton, irtaimistovarastot ja jätellä R120/EI90 palamaton. Uloskäytävät A2-s1, d0 Lattia Dfl-s1.

Asuinhuoneet varustetaan sähköverkkoon kytketyillä palovarottimilla.

Ikkunat ovat turvalasia. Jos lasin alareuna alle 700mm valmistaa lattiapinnasta. Asuinhuoneistojen parvekkeiden kaiteiden topullinen korkeus lattiapintaan aina min. 1000mm. Asuinhuoneistojen ja yhteistilojen kynnykset sekä ovilevyedet MRL117j ja MRL 117e mukaan. Varatet MRL 117b mukaan.

Ikkunoiden g-arvo energiaselvityksen mukaisesti.

Porrashuone varustetaan kerrostasnumeroinnilla pelastuslaitoksen ohjeen mukaan.

Katon turvaruusteet MRL117d mukaan

Rakennus on liitetty kaupungin vesijohto- ja jätevesiverkostoon. Lämmitysjärjestelmä on vesikeskilämmitys (kaukojämpä).

Ulkovaipan ääneneristys Akukonin lausunnon mukaan.

Kaupunginosa / Kyla	Korttel / Tila	Tontti / Rno	Viranomaisen merkintöjä	
91	54187	6		
Rakennuslupa	UUDISRAKENTAMINEN		Piirustaja	Julkaisu numero
			PÄÄPIIRUSTUS	15/47
Rakennuksen numero / Rakennusten numerot / Rakennustunnus / Rakennustunnukset	B			
Rakennuskohde	ATT Heka Maustetehtaankatu Maustetehtaankatu 2, 00990 Helsinki		Piirustuksen sisältö	mitakaava
			Pohjapiirustus, B-talo K2.krs	1:100
Suunnittelijan yhteystiedot: yritys, osoite ja puhelinnumero	Työnumero	Piirustuksen tyyppi	muutos	
 Töölönkatu 4 00100 Helsinki Finland Arkkitehtitoimisto H.M.V. Oy Hämeentie 10 00530 Helsinki	242	0214		
Vastuullinen suunnittelija nimi, tulkinta, allekirjoitus ja päiväys	Stuunnittelu	Tiedosto		
Eeva Sääsakilähti arkkitehti SAFA	ARK	ARK_HEKA_Mauste_B.rvt		
	15.10.2021			

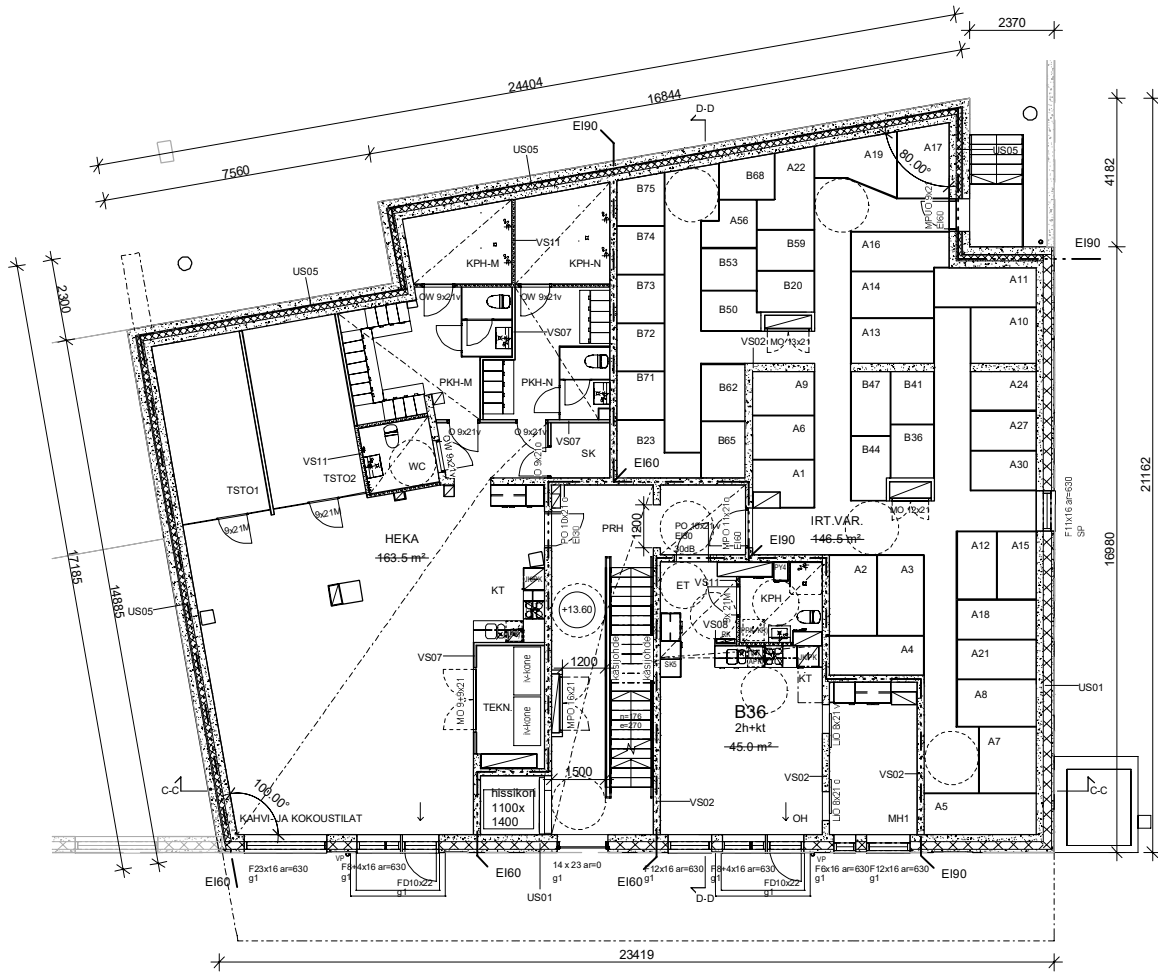

Rakennus varustetaan keskitetyllä koneellisella tulo- ja poistoilmavaihdolla, jossa on lämmön talteenotto.

Rakennuksen paloluokka on P1. Jokainen huoneisto, hissit ja porrashuoneet ja -lasanteet muodostavat erilliset palo-osastot. Hormielementtien osastoittu on Ei60.

Asuntojen ovet porrashuoneeseen Ei90/30dB.

Porrashuoneen sp-ikkunat laukaistaan sähköisesti sisäilmatuokkerruksesta.

Kohteesta on laadittu palotekninen suunnitelma.

Pihakannen puoleisissa parvekkeissa pelastautumislukku.

Kantavat rakenteet yleisesti R60/Ei60 palamaton, irtaimistovarastot ja jättilä R120/Ei90 palamaton. Uloskäytävät A2-s1, d0 Lattia Df1-s1.

Asuinhuoneet varustetaan sähköverkkoon kytketyillä palovarottimilla.

Ikkinuonastat ovat turvalasia. Jos lasin alareuna alle 700mm valmistaa lattiapinnasta. Asuinhuoneistojen parvekkeiden kaiteiden topullinen korkeus lattiapintaan aina min. 1000mm. Asuinhuoneistojen ja yhteisötilojen kynnykset sekä ovilevyvedyt MRL117 ja MRL 117e mukaan. Varatet MRL 117b mukaan.

Ikkinuoniden g-arvo energiaselvityksen mukaisesti.

Porrashuone varustetaan kerrostalonnumeroinnilla pelastuslaitoksen ohjeen mukaan.

Katon turvaruusteet MRL117d mukaan

Rakennus on liitetty kaupungin vesijohto- ja jätevesiverkostoon. Lämmitysjärjestelmä on vesikeskälämmitys (kaukoämpö).

Ulkovalpaan ääneneristys Akukonin lausunnan mukaan.

Kaupunginosa / Kyla	Korttel / Tila	Tontti / Rno	Viranomaisen merkintöjä	
91	54187	6		
Rakennuslupa	Rakennusnumero		Rakennusnumero	
UUDISRAKENTAMINEN	PÄÄPIRUSTUS		16/47	
Rakennuskohte			Pirustuksen sisältö	mitakaava
ATT Heka Maustetehtaankatu			Pohjapiirustus, B-talo K1.krs	1:100
Maustetehtaankatu 2, 00990 Helsinki				
Suunnittelijan yhteystiedot, yritys, osoite ja puhelinnumero			Työnumero	Pirustuksen tyyppi
 16610katu 4 00100 Helsinki Finland Arkkitehtitoimisto H.M.V. Oy Helsingin Sanomat - Meidän aikakauslehti Vihreäkösi			242	0215
Vastuullinen suunnittelija nimi, tulkinta, allekirjoitus ja päiväys			Suunnittelusta	Tiedosto
Eeva Säskilähti arkkitehti SAFA			ARK	ARK_HEKA_Mauste_B.rvt
			15.10.2021	

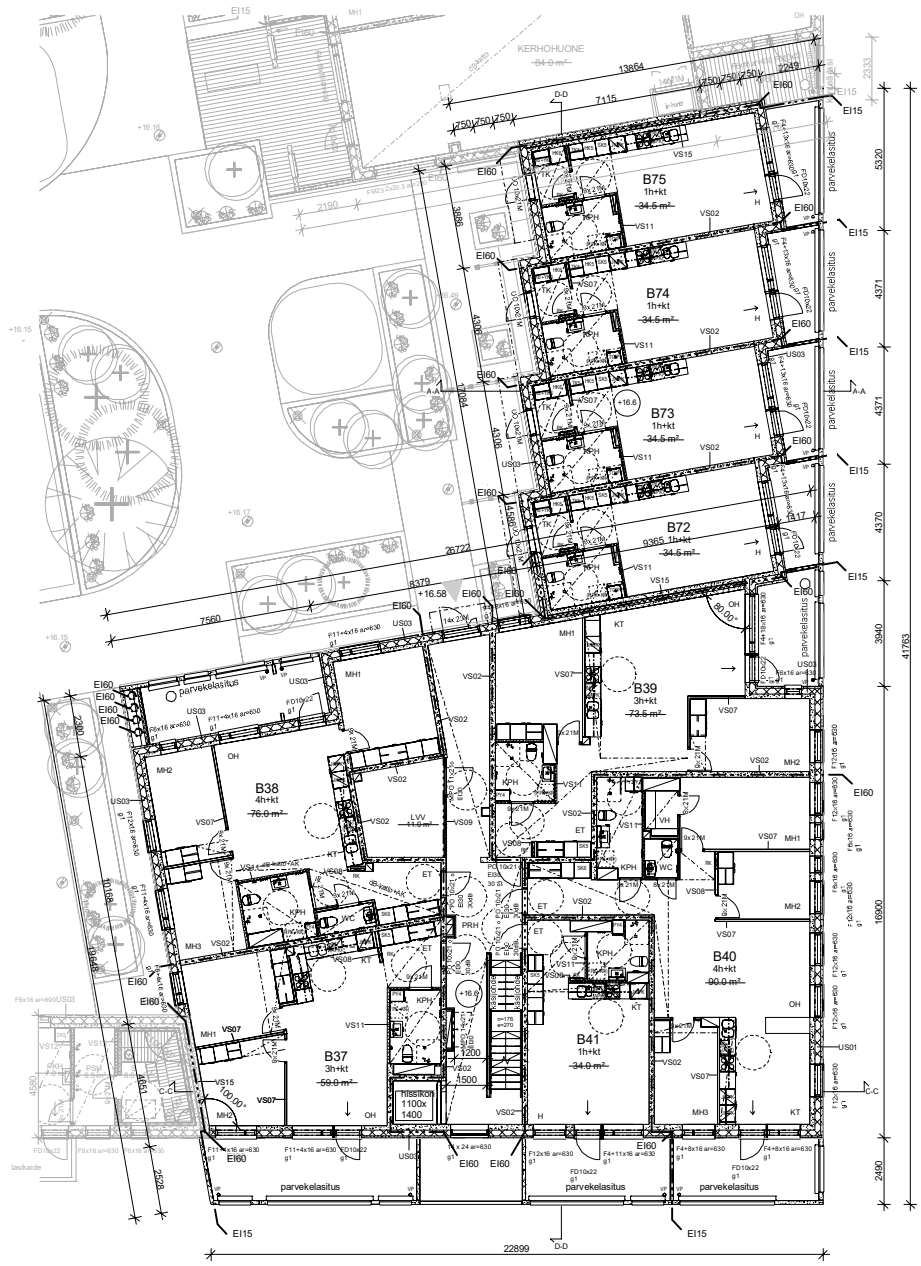

Rakennus varustetaan keskitetyillä koneilla tulo- ja poistoilmavaihtajilla, jossa on lämmön talteenotto.

Rakennuksen paloluokka on F1. Julkainen huoneisto, hissit ja porrashuoneet ja läsnäolleet muodostavat erilliset palo-osastot. Hormeilemisten osasto on Ei60.

Asuntojen ovet porrashuoneeseen EI60/30B.

Porrashuoneen epäkunnat laukaataan sähköisesti sisätiloista.

Kohteesta on laadittu palotekniinen suunnitelma.

Pitkäaikaan puolelta-as parvekkeissa pelustatutumislaikku.

Katantat rakenteet yleises R00/E60 palamaton, istuinsohvat ja jotta R 120/E190 palamaton. Ulokkaväylät A2-s1, G0 Laita 08-s1.

Asuinhuoneet varustetaan sähköverkkoon kytketyillä palovaroittimilla.

Ikkunat ovat turvalla, jos lasin alareuna alle 700mm valmistajalla. Asuinhuoneiden parvekkeiden kaiteiden lopullinen korkeus lattiapintaan aina mit. 1000mm. Asuinhuoneiden ja julkisten kynnyskorkeus sekä on yleensä MSL 111 ja MRL 117a mukaan. Väestö MRL 117b mukaan.

Ikkunoiden g-arvo energiaselvityksen mukaisesti.

Porrashuone varustetaan kerrostasnumeroinnilla pelustatututukseen ohjeen mukaan.

Katot turvavarusteet MRL 117d mukaan.

Rakennus on liitetty kaupungin vesijohdon ja jätevesiverkostoon. Lämmitysjärjestelmä on vesikeskustämmy (kaukolämpö).

Ulkovaipan ääneneristys Akukorin lausunnon mukaan.

Ohjelmajono / KVL	Rakennus / Tila	Kerros / Pinta	Vinonumeron merkitys
	54187	6	
Rakennusvaihe	UUDISRAKENTAMINEN	Piirustus	Järjestyksen numero
		PAAPIRUSTUS	17/47
Rakennusvaihe	B		
Rakennusvaihe	ATT Heka Mausteitehankatu	Piirustuksen sisältö	mittakaava
	Maustetehtaankatu 2, 00990 Helsinki	Pöytäpiirustus, B-talo 1. krs	1:100
Suunnittelijan yhteystiedot, yhteys ja puhelinnumero	Yhteystiedot	Yhteyshenkilö	Piirustuksen laatus
	00100 Helsinki 00100 Helsinki Puhelin	www.ark.fi tel: +358-9-236670 Arkitehtijärjestö: M.V. Oy Hämeenlinnan - Aluehallintokeskus, Vantaan	242 0216
Vastuuvaihtoehtoisuus, nimi, sukunimi, aluekoodi ja pöytäpiirustus	ARK	Tiedosto	mauste
Eeva Säskilähti arkkitehti SAFA	ARK_HEKA_Mauste_B.rvt		
			15.10.2021

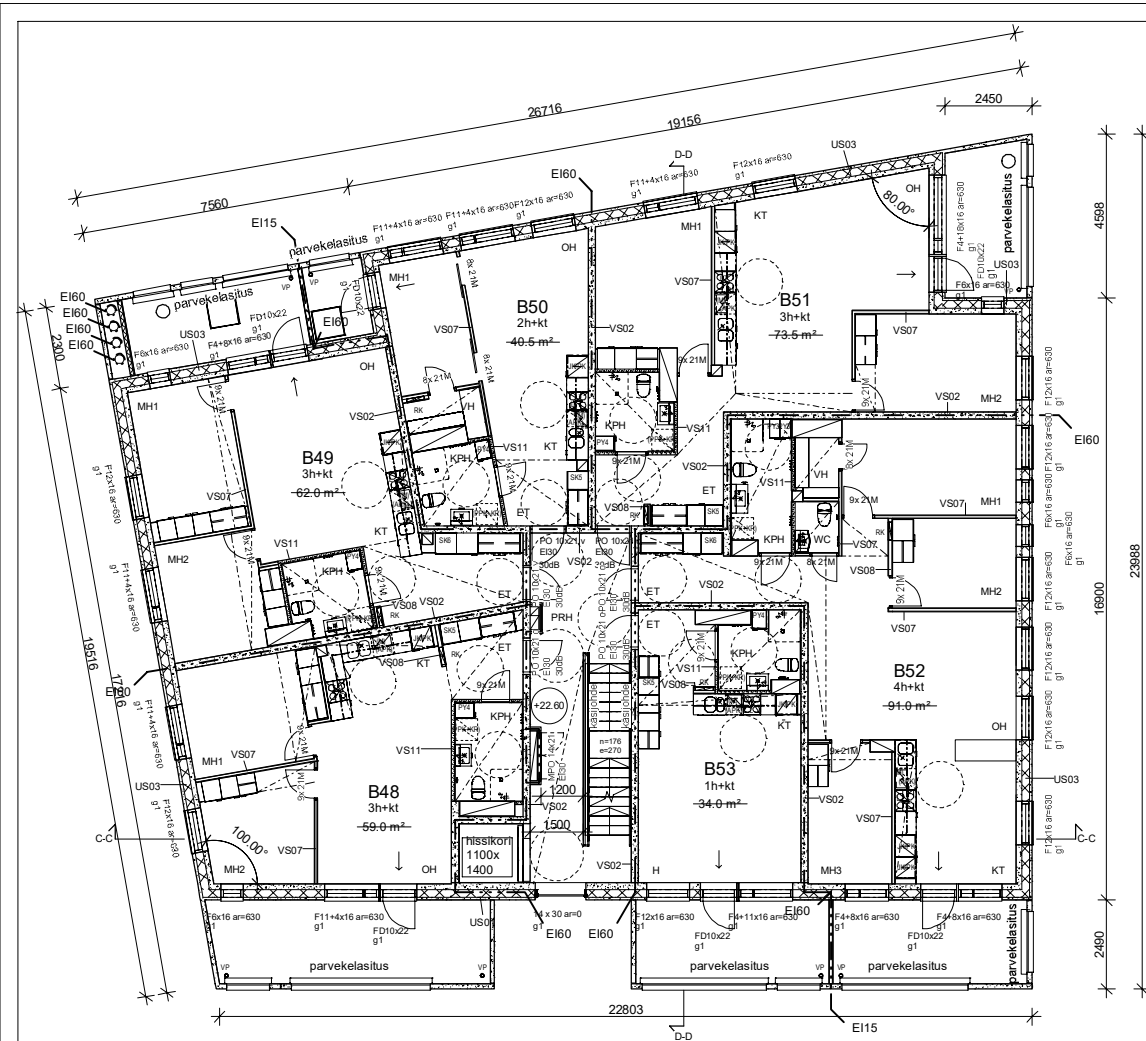

Rakennus varustetaan keskitetyllä koneellisella tulo- ja poistolinnavaihdonla, jossa on lämmön talteenotto.

Rakennuksen paloluokka on P1. Jokainen huoneisto, hissit ja porrashuoneet ja -taseet muodostavat erilliset palo-osastot. Hormielemtien osastoin on EI60.

Asuntojen ovet porrashuoneeseen E90/30dB.

Porrashuoneen sp-ikkunat laukaistaan sähköisesti sisään- ja ulosluokasta.

Kohteesta on laadittu palotekninen suunnitelma.

Pihakannen puoleisissa parvekeissa pelastautumisluukku.

Kantavat rakenteet yleisesti R60/EI60 palamaton, irtaimistovarastot ja jättilä R 120/EI90 palamaton. Uloskäytävät A2-s1, d0 Lattia OIK-s1.

Asuinhuoneet varustetaan sähköverkkoon kytketyillä palovarottimilla.

Ikkunalaasit ovat turvalasia, jos lasin alareuna alle 700mm valmistaa lattiatasasta. Asuinhuoneistojen parvekeiden kaiteiden lopullinen korkeus lattiatasasta aina min. 1000mm. Asuinhuoneistojen ja yhteistilojen kynnykset sekä oviteveydet MRL117j ja MRL 117e mukaan. Varatiet MRL 117b mukaan.

Ikkunoiden g-arvo energiaselvityksen mukaisesti.

Porrashuone varustetaan kerrostalonnumeroinnilla pelastustaloksen ohjeen mukaan.

Katon turvavarusteet MRL117d mukaan

Rakennus on liitetty kaupungin vesijhto- ja jätevesiverkostoon. Lämmitysjärjestelmä on vesikeskälämmitys (kaukolämpö).

Ulkovaipan ääneneristys Akukonin lausunnon mukaan.

Kaupunginosa / Kyla	Korttel / Tila	Tontti / Rno	Viranomaisen merkintö	
91	54187	6		
Rakennuslupa	UUDISRAKENTAMINEN		Piirustaja	Julkaisu numero
			PAÄPIRUSTUS	19/47
Rakennuksen numero / Rakennusten numerot / Rakennustunnus / Rakennustunnukset	B		Piirustuksen sisältö	mitakaava
Rakennuskohde	ATT Heka Maustetehtaankatu		Pohjapiirustus, B-talo 3.krs	1:100
Maustetehtaankatu 2, 00990 Helsinki				
Suunnittelijan yhteystiedot: yritys, osoite ja puhelinnumero	Työnumero	Piirustuksen taitus	muutos	
 16600rkatu 4 00100 Helsinki Finland Arkkitehtitoimisto H.M.V. Oy Helsingin Sanomat - Mehlisrunko Oy Vihreäkösi	242	0218		
Vastuullinen suunnittelija: nimi, tulkinta, allekirjoitus ja päiväys	Eeva Säskilähti arkkitehti SAFA		15.10.2021	
Suunnittelu	ARK		Tiedosto	ARK_HEKA_Mauste_B.rvt

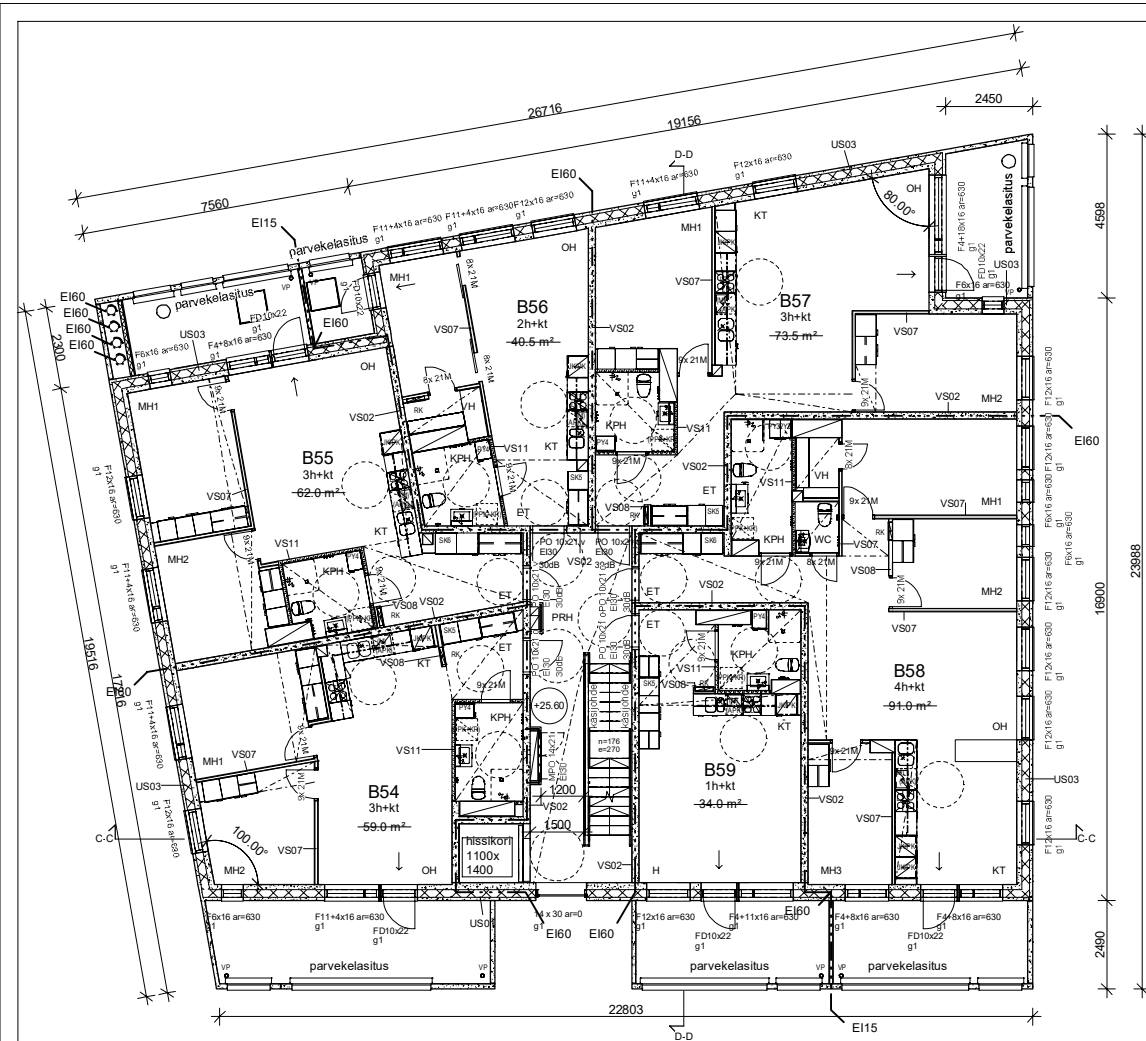

Rakennus varustetaan keskitetyllä koneellisella tulo- ja poistolinnavähdöllä, jossa on lämmön talteenotto.

Rakennuksen paloluokka on P1. Jokainen huoneisto, hissit ja porrashuoneet ja -taseet muodostavat erilliset palo-osastot. Hormielemtien osastoinnointi on Ei60.

Asuntojen ovet porrashuoneeseen E90/30dB.

Porrashuoneen sp-ikkunat laukaistaan sähköisesti sisään- ja ulkokerroksista.

Kohteesta on laadittu palotekninen suunnitelma.

Pihakannen puoleisissa parvekeissa pelastautumisluukku.

Kantavat rakenteet yleisesti R60/Ei60 palamaton, irtaimistovarastot ja jättilä R 120/Ei90 palamaton. Uloskäytävät A2-s1, d0 Lattia OIK-1.

Asuinhuoneet varustetaan sähköverkkoon kytketyillä palovarottimilla.

Ikkunalasit ovat turvalasia, jos lasin alareuna alle 700mm valmiista lattiapinnasta. Asuinhuoneistojen parvekeiden kaiteiden lopullinen korkeus lattiapintaan aina min. 1000mm. Asuinhuoneistojen ja yhteistilojen kynnykset sekä oviteveydet MRL117 ja MRL 117e mukaan. Varatiet MRL 117b mukaan.

Ikkunoiden g-arvo energiaselvityksen mukaisesti.

Porrashuone varustetaan kerrostalonnumeroinnilla pelastuslaitoksen ohjeen mukaan.

Katon turvavarusteet MRL117d mukaan

Rakennus on liitetty kaupungin vesijhto- ja jätevesiverkostoon. Lämmitysjärjestelmä on vesikeskälämmitys (kaukolämpö).

Ulkovaipan ääneneristys Akukonin lausunnon mukaan.

Kaupunginosa / Kyla	Korttel / Tila	Tontti / Rno	Viranomaisen merkintöjä	
91	54187	6		
Rakennusohjelme	UUDISRAKENTAMINEN		Piirustaja	Julkaisu numero
			PAÄPIIRUSTUS	20/47
Rakennuksen numero / Rakennusten numerot / Rakennustunnus / Rakennustunnukset	B		Piirustuksen sisältö	mitakaava
Rakennuskohde	ATT Heka Maustetehtaankatu		Pohjapiirustus, B-talo 4.krs	1:100
Maustetehtaankatu 2, 00990 Helsinki				
Suunnittelijan yhteystiedot: yritys, osoite ja puhelinnumero	Työnumero	Piirustuksen tyyppi	muutos	
 Töölönkatu 4 00100 Helsinki Finland Arkkitehtitoimisto H.M.V. Oy Helsingin Sanomat - Mehlisranta Vihreäkatu	242	0219		
Vastuullinen suunnittelija: nimi, tukirokko, allekirjoitus ja päiväys	Eeva Säskilähti arkkitehti SAFA		Suunnittelusta	Tiedosto
	15.10.2021		ARK	ARK_HEKA_Mauste_B.rvt

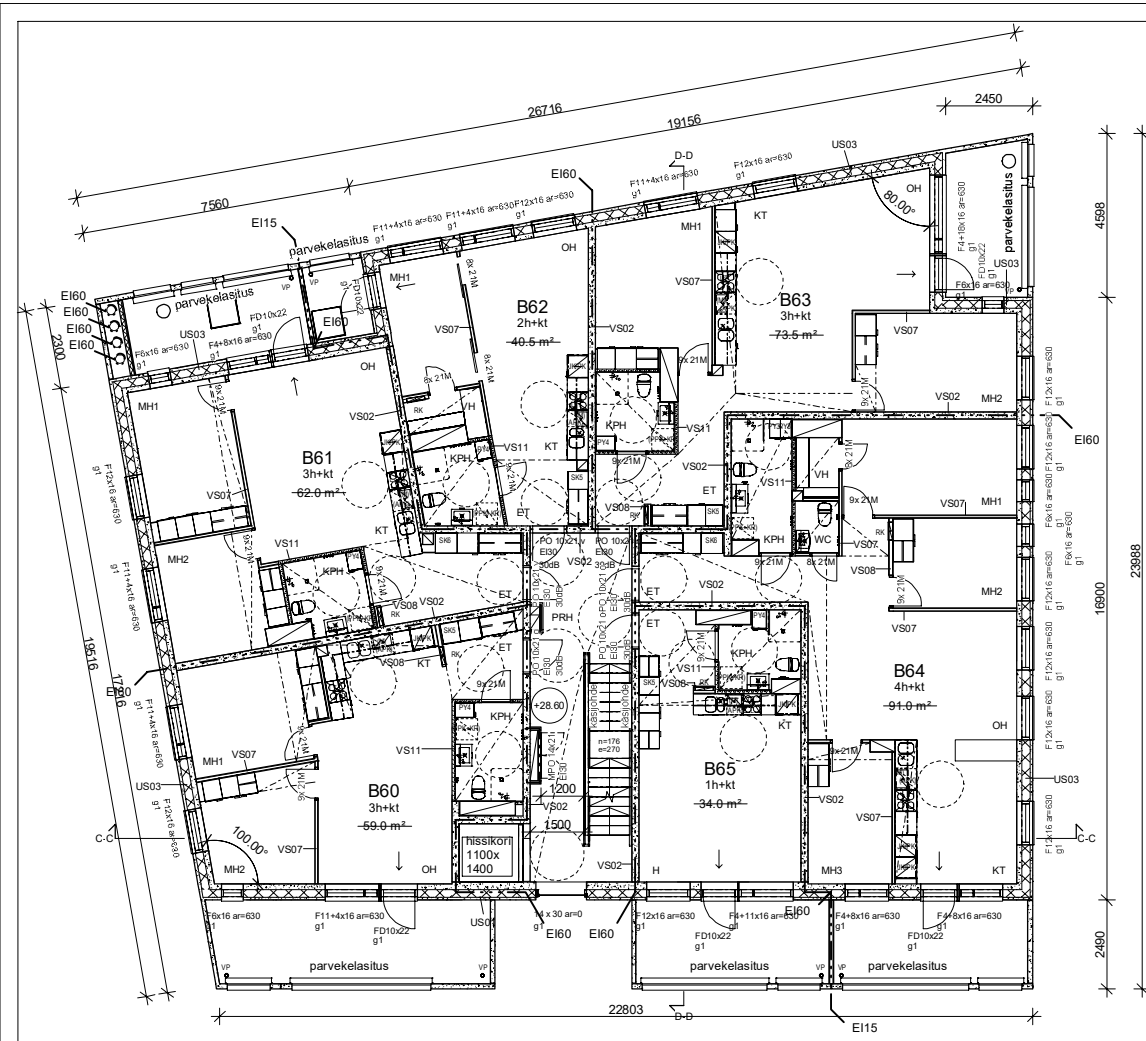

Rakennus varustetaan keskitetyllä koneellisella tulo- ja poistolinnavaihdonla, jossa on lämmön talteenotto.

Rakennuksen paloluokka on P1. Jokainen huoneisto, hissit ja porrashuoneet ja -taseet muodostavat erilliset palo-osastot. Hormielemtien osastoin on E160.

Asuntojen ovet porrashuoneeseen E90/30dB.

Porrashuoneen sp-ikkunat laukaistaan sähköisesti sisään- ja ulkokerroksista.

Kohteesta on laadittu palotekninen suunnitelma.

Pihakannen puoleisissa parvekkeissa pelastautumisluukku.

Kantavat rakenteet yleisesti R60/E160 palamaton, irtaimistovarastot ja jättilä R 120/E190 palamaton. Uloskäytävät A2-s1, d0 Latia OIK-1.

Asuinhuoneet varustetaan sähköverkkoon kytketyillä palovarottimilla.

Ikkunalasit ovat turvalasia, jos lasin alareuna alle 700mm valmiista lattiapinnasta. Asuinhuoneistojen parvekkeiden kaiteiden lopullinen korkeus lattiapintaan aina min. 1000mm. Asuinhuoneistojen ja yhteistilojen kynnykset sekä oviteveydet MRL117 ja MRL 117e mukaan. Varatiet MRL 117b mukaan.

Ikkunoiden g-arvo energiaselvityksen mukaisesti.

Porrashuone varustetaan kerrostalonnumeroinnilla pelastustaloksen ohjeen mukaan.

Katon turvavarusteet MRL117d mukaan

Rakennus on liitetty kaupungin vesijhto- ja jätevesiverkostoon. Lämmitysjärjestelmä on vesikeskilämmitys (kaukolämpö).

Ulkovaipan ääneneristys Akukonin lausunnon mukaan.

Kaupunginosa / Kyla	Korttel / Tila	Tontti / Rno	Viranomaisen merkintö	
91	54187	6		
Rakennuslupatyyppi	UUDISRAKENTAMINEN		Piirustaja	Julkaisu numero
Rakennuksen numero / Rakennusten numerot / Rakennustunnus / Rakennustunnukset	B		PAÄPIRUSTUS	21/47
Rakennuskohde	ATT Heka Maustetehtaankatu Maustetehtaankatu 2, 00990 Helsinki		Piirustuksen sisältö	mitakaava 1:100
Suunnittelijan yhteystiedot: yritys, osoite ja puhelinnumero	 Töölönkatu 4 00100 Helsinki Finland Arkkitehtitoimisto H.M.V. Oy Hämeentie 10 00210 Helsinki		Työnumero	Piirustuksen tyyppi muutos
Vastuullinen suunnittelija: nimi, tulkinta, allekirjoitus ja päiväys	Eeva Sääsikilähti arkkitehti SAFA		242	0220
			Suunnittelusta	Tiedosto ARK_HEKA_Mauste_B.rvt
			15.10.2021	

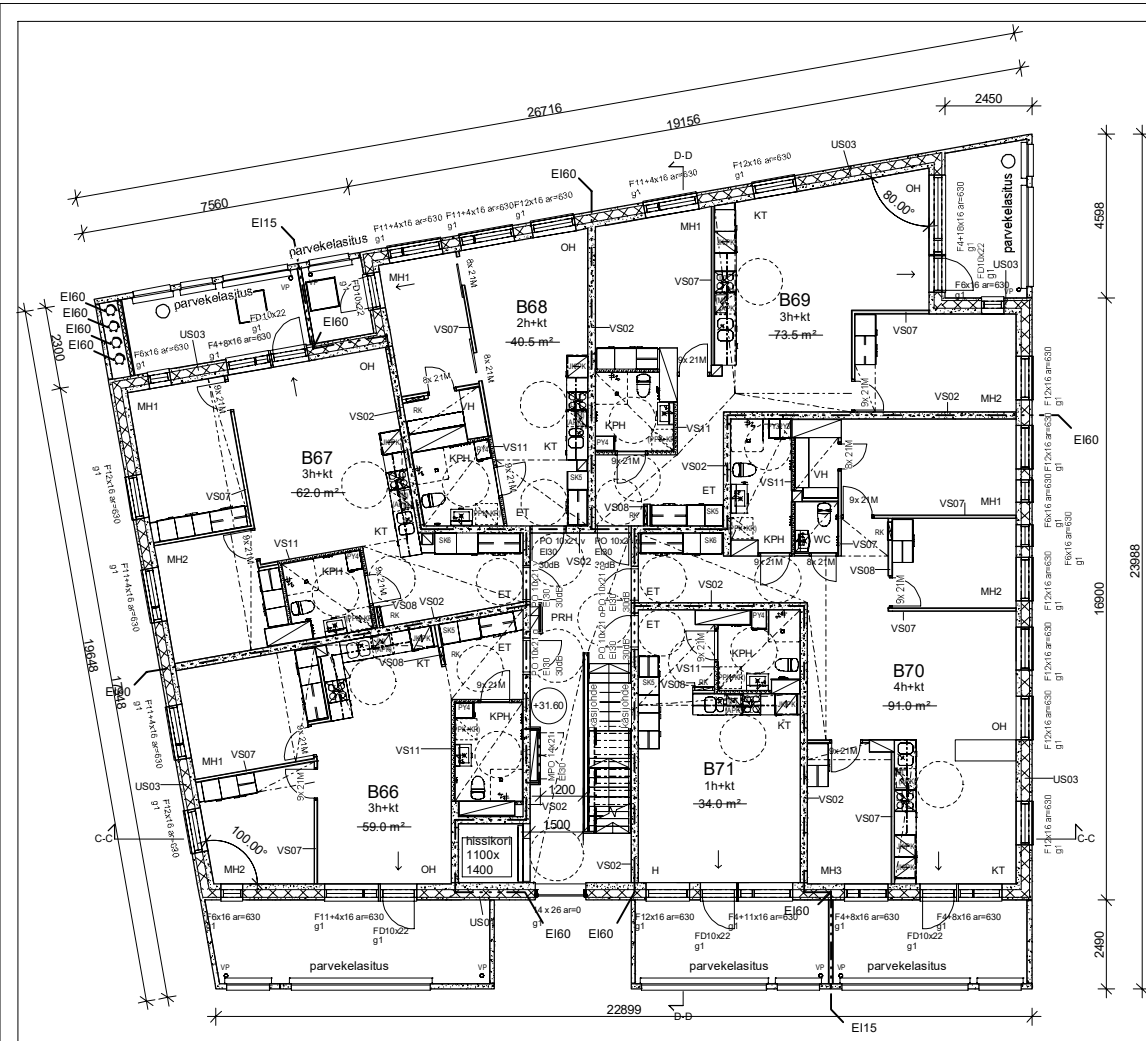

Rakennus varustetaan keskitetyllä koneellisella tulo- ja poistolinnavaihdonla, jossa on lämmön talteenotto.

Rakennuksen paloluokka on P1. Jokainen huoneisto, hissit ja porrashuoneet ja -taseet muodostavat erilliset palo-osastot. Hormielemtien osastoinn on EI60.

Asuntojen ovet porrashuoneeseen E90/30dB.

Porrashuoneen sp-ikkunat laukaistaan sähköisesti sisään- ja ulkoeroksesta.

Kohteesta on laadittu palotekninen suunnitelma.

Pihakannen puoleisissa parvekkeissa pelastautumisluukku.

Kantavat rakenteet yleisesti R60/EI60 palamaton, irtaimistovarastot ja jättilä R 120/EI90 palamaton. Uloskäytävät A2-s1, d0 Lattia OIK-s1.

Asuinhuoneet varustetaan sähköverkkoon kytketyillä palovarottimilla.

Ikkunalliset ovat turvalasia, jos lasin alareuna alle 700mm valmistaa lattiamasta. Asuinhuoneistojen parvekkeiden kaiteiden lopullinen korkeus lattiapintaan aina min. 1000mm. Asuinhuoneistojen ja yhteistilojen kynnykset sekä oviteveydet MRL117 ja MRL 117e mukaan. Varatiet MRL 117b mukaan.

Ikkunoiden g-arvo energiaselvityksen mukaisesti.

Porrashuone varustetaan kerrostalonnumeroinnilla pelastustaloksen ohjeen mukaan.

Katon turvavarusteet MRL117d mukaan

Rakennus on liitetty kaupungin vesijhto- ja jätevesiverkostoon. Lämmitysjärjestelmä on vesikeskilämmitys (kaukolämpö).

Ulkovaipan ääneneristys Akukonin lausunnon mukaan.

Kaupunginosa / Kyla	Korttel / Tila	Tontti / Rno	Viranomaisen merkintö	
91	54187	6		
Rakennuslupa	UUDISRAKENTAMINEN		Piirustaja	Julkaisu numero
			PAÄPIRUSTUS	22/47
Rakennuksen numero / Rakennusten numerot / Rakennustunnus / Rakennustunnukset	B		Piirustuksen sisältö	mitakaava
	ATT Heka Maustetehtaankatu		Pohjapiirustus, B-talo 6.krs	1:100
	Maustetehtaankatu 2, 00990 Helsinki			
Suunnittelijan yhteystiedot: yritys, osoite ja puhelinnumero	Työnumero	Piirustuksen tyyppi	muutos	
 Töölönkatu 4 00100 Helsinki Finland Arkkitehtitoimisto H.M.V. Oy Helsingin Sanomien Mehlisranta Vihreäkatu	242	0221		
Vastuullinen suunnittelija: nimi, tukirok, allekirjoitus ja päiväys	Arkki	Tiedosto	ARK_HEKA_Mauste_B.rvt	
Eeva Säskilähti arkkitehti SAFA	15.10.2021			

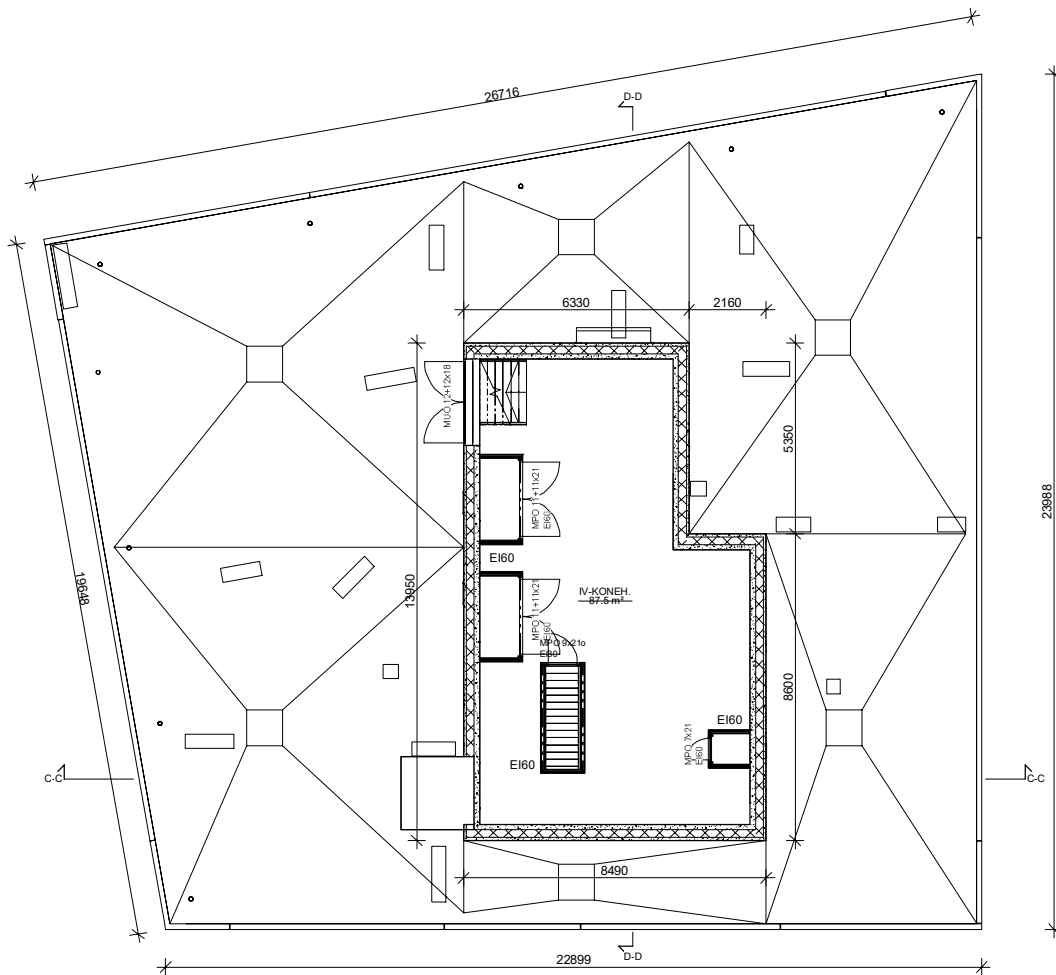

Rakennus varustetaan keskitetyllä koneellisella tulo- ja poistolinnavaihdoilla, jossa on lämmön talteenotto.

Rakennuksen paloluokka on P1. Jokainen huoneisto, hissit ja porrashuoneet ja -tasanteet muodostavat erilliset palo-osastot. Hormielementtien osastointi on EI60.

Asuntojen ovet porrashuoneeseen E90/30dB.

Porrashuoneen sp-ikkunat laukaistaan sähköisesti sisääntulokerroksesta.

Kohteesta on laadittu palotekninen suunnitelma.

Pihakannen puoleisissa parvekkeissa pelastautumisluukku.

Kantavat rakenteet yleisesti R60/EI60 palamaton, irtaimistovarastot ja jättilä R120/EI90 palamaton. Uloskäytävät A2-s1, d0 Lattia Dik-s1.

Asuinhuoneet varustetaan sähköverkkoon kytketyillä palovarottimilla.

Ikkunalliset ovat turvalasia, jos lasin alareuna alle 700mm valmistaa lattiapinnasta. Asuinhuoneistojen parvekkeiden kaiteiden lopullinen korkeus lattiapintaan aina min. 1000mm. Asuinhuoneistojen ja yhteistilojen kynnykskorkeo sekä oviteveydet MRL117j ja MRL 117e mukaan. Varatet MRL 117b mukaan.

Ikkunoiden g-arvo energiaselvityksen mukaisesti.

Porrashuone varustetaan kerrostasonumeroinnilla pelastuslaitoksen ohjeen mukaan.

Katon turvavarusteet MRL117d mukaan

Rakennus on liitetty kaupungin vesijhto- ja jätevesiverkostoon. Lämmitysjärjestelmä on vesikeskilämmitys (kaukolämpö).

Ulkovalpaan ääneneristys Akukonin lausunnon mukaan.

Kaupunginosa / Kyla	Korteli / Tila	Tontti / Rno	Viranomaisen merkintöjä	
91	54187	6		
Rakennusohjelme	UUDISRAKENTAMINEN		Piirustustaji	Julkaisu numero
Rakennuksen numero / Rakennusten numerot / Rakennustunnus / Rakennustunnukset	B		PÄÄPIRUSTUS	23/47
Rakennuskohde	ATT Heka Maustetehtaankatu Maustetehtaankatu 2, 00990 Helsinki		Piirustuksen sisältö	mitakaava Pohjapiirustus, B-talo 7.krs 1:100
Suunnittelijan yhteystiedot: yritys, osoite ja puhelinnumero	www.arkehmv.fi	Työnumero	Piirustuksen tyyppi	muutos
 Toimikatu 4 00100 Helsinki Finland tel +358 9 6126670	Arkkitehtitoimisto H.M.V. Oy Hälsinginkatu 1 00100 Helsinki	242	0222	
Vastuullinen suunnittelija: nimi, tulkinta, allekirjoitus ja päiväys	Eeva Sääsakilähti arkkitehti SAFA	15.10.2021	Suunnittelusta	Tiedosto ARK_HEKA_Mauste_B.rvt
			ARK	

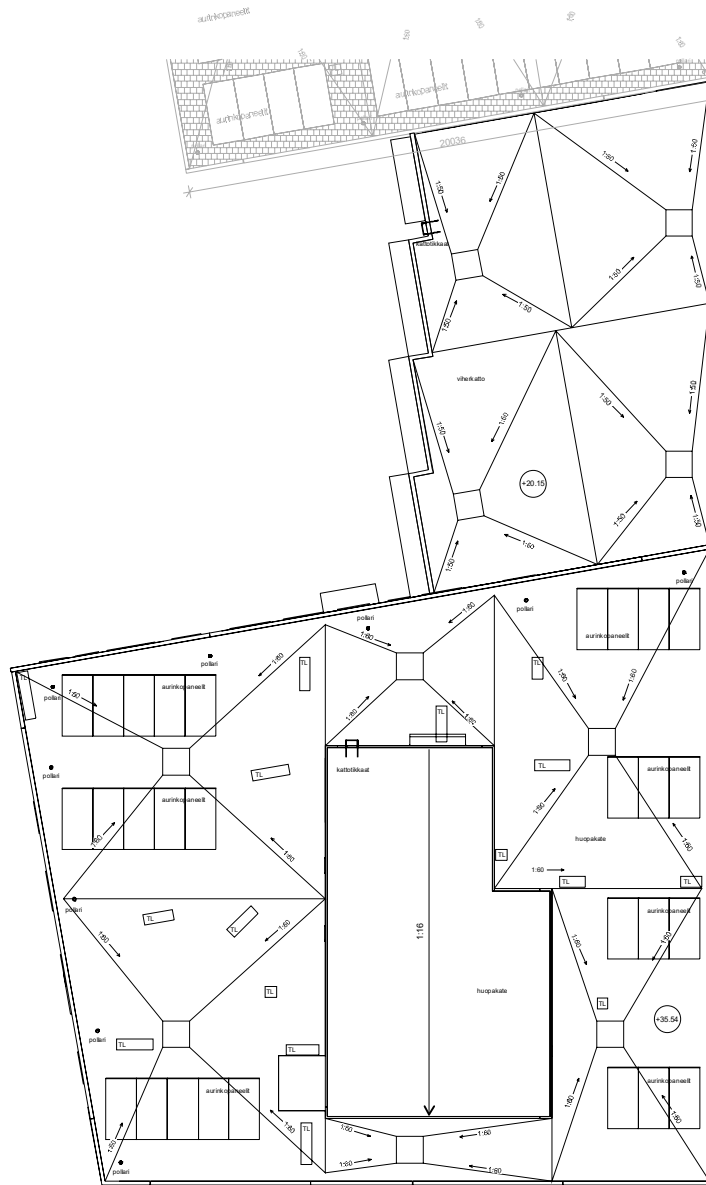

Rakennus varustetaan keskitetyillä koneellisesti tulo- ja poistoväentuloilla, jossa on lämmön talteenotto.

Rakennuksen paloluokka on P1. Julkainen huoneisto, hissit ja porrashuoneet ja läsnäolot muodostavat erilliset palo-osastot. Hormielementtien osasto on EI60.

Asuntojen ovet porrashuoneeseen EI30/30dB.

Porrashuoneen epäkkunat laukaantaa sähköisesti sisänsulkeutuneesta.

Kohteesta on laadittu palotekninen suunnitelma.

Pihakannan puoleisissa parvekkeissa pelustatutumislaatu.

Käytävät rakentuvat yleisesi R00/E60 palamaton, istumatuolien ja jätellä R120/E90 palamaton. Ulkokuivakäytävät A2-s1, G0 Laita O/s1.

Asuinhuoneet varustetaan sähköverkkojen kytketyillä palovarotoimilla.

Ikkuunilastit ovat turvalla, jos lasin alareuna alle 700mm valmistaa lattiamatalla. Asuinhuoneiden parvekkeiden kaiteiden lopullinen korkeus lattiapintaan alinta mit. 1000mm. Asuinhuoneiden ja yhteisten kynnyskorkeus sekä on korkeus MRL 117 ja MRL 117a mukaan. Vesitiet MRL 117b mukaan.

Ikkuunoiden g-arvo eristysalustuksen mukaisesti.

Porrashuone varustetaan kerrostasnumeroinnilla pelustatututukseen ohjeen mukaan.

Katton turvarakenteet MRL 117d mukaan.

Rakennus on liitetty kaupungin vesijohdo- ja jätevesiverkostoon. Lämmitysjärjestelmä on vesikeskustalutus (kaukolämpö).

Ulkovaipan ääneneristys Akukorin lausunnon mukaan.

Aurinkopaneelin sijainti tarkentuu rakennustyövaiheessa, sijainti ikkunalähteen.

Yritys nimi / KVL	Rakennus luvun nro	Kerros / Pinta	Vuorokauden merkintä
01	54187	6	
Rakennusvaihe	Luonnos	Projekti	Järjestö numero
UUDISRAKENTAMINEN		PÄÄPIIRUSTUS	24/47
Tietokoneohjelma: (Rakennus luvun nro) / Rakennus luvun nro / Rakennus luvun nro			
B			
Rakennusvaihe	Projekti	Projekti	mittakaava
ATT Heka Maustetehtaankatu Maustetehtaankatu 2, 00990 Helsinki	Pöytäkirja	B-talo vesikatko	1:100
Suorittajan yhteystiedot: nimi, osoite ja puhelinnumero www.suorittaja.fi 00100 Helsinki Puhelin: +358-9-4126470 Arkkipiirustaja: M. M. V. Oy Hankkija: Maustetehtaan, Vihari Oy	Yhteyshenkilö	Projekti	Projekti
	242	0223	maasta
Vuorokauden suorittaja: nimi, osoite, sähköposti ja puhelin	Suorittaja	Tiedoksi	
Eeva Säskkilä arkkipiirustaja SAFA	ARK	ARK_HEKA_Mauste_B.rvt	
	15.10.2021		

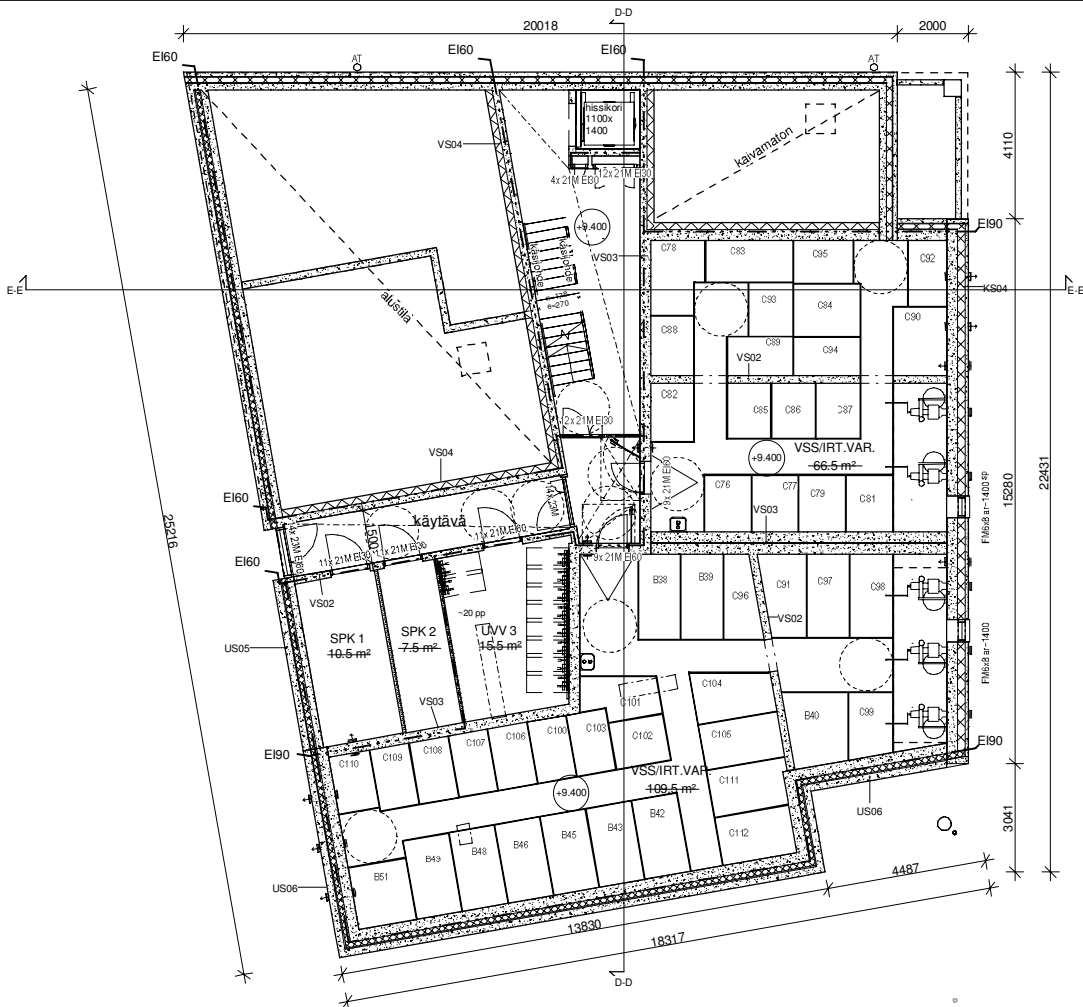

Rakennus varustetaan keskitetyllä koneellisella tulo- ja poistolmavähdöllä, jossa on lämmön talteenotto.

Rakennuksen paloluokka on P1. Jokainen huoneisto, hissi ja porrashuoneet ja -lasanteet muodostavat erilliset palo-osastot. Harnielementtien osastointi on EI60.

Asuntojen ovat porrashuoneeseen EI30/30dB.

Porrashuoneen sp-ikkunat laukaistaan sähköisesti sisäntubkerroksesta.

Kohteesta on laadittu palotekninen suunnitelma.

Phakannen puoleisissa parvekkeissa pelastautumislukku.

Kantavat rakenteet yleisesti R60/EI60 palamaton, irtaimistovarastot ja jättilä R120/EI90 palamaton. Uloskäytävät A2-s1, d0 Lattia Dfl-s1.

Asuinhuoneet varustetaan sähköverkkoon kytketyillä palovarottimilla.

Ikkunalasit ovat turvalasia, jos lasin alareuna alle 700mm valmistaa lattiapinnasta. Asuinhuoneistojen parvekkeiden kaiteiden loppuinen korkeus lattiapintaan aina min. 1000mm. Asuinhuoneistojen ja yhteistilojen kynnykorko sekä ovilevydet MRL117j ja MRL 117e mukaan. Varatiet MRL 117b mukaan.

Ikkunoiden g-arvo energiaselvityksen mukaisesti.

Porrashuone varustetaan kerrostasonumeroinnilla pelastuslaitoksen ohjeen mukaan.

Katon turvavarusteet MRL117d mukaan

Rakennus on liitetty kaupungin vesijohto- ja jätevesiverkostoon. Lämmitysjärjes leimä on vesikeskustämitys (kaukolämpö).

Ulkovaipan ääneneristys Akukonin lausunnon mukaan.

Kaupunginos / Kylä	Korttel / Tila	Tontti / Rno	Viranomaisen merkintä	
91	54187	6		
Rakennusmääritys	UUDISRAKENTAMINEN		Piirustaja	Julkaisu numero
Rakennuksen numero / Rakennusten numerat / Rakennustunnus / Rakennustunnukset	C		PAÄPIIRUSTUS	25/47
Rakennuskohde	ATT Heka Maustetehtaankatu Maustetehtaankatu 2 C, 00990 Helsinki		Piirustuksen sisältö	mittakaava
			Pohjapiirustus, C-talo K2.krs	1:100
Suunnittelijan yhteystiedot: yritys, osoite ja puhelinnumero	www.arkhmv.fi		Työnumero	Piirustuksen tunnus
 Eeva Sääskilähti arkkitehti SAFA	Toimintokatu 4 00100 Helsinki Puhelin +358-9-6124670 Faksi +358-9-6124670 Arkkieli-Moimisto: H M V Oy Huvikatu 10, Miettahonkajoki, Vihti		242	0224
Vastuullinen suunnittelija: nimi, tukirokko, sähköpostiosoite ja päiväys	Eeva Sääskilähti arkkitehti SAFA		Suunnittelu	Tuotanto
			ARK	ARK_HEKA_Mauste_C.rvt
	15.10.2021			

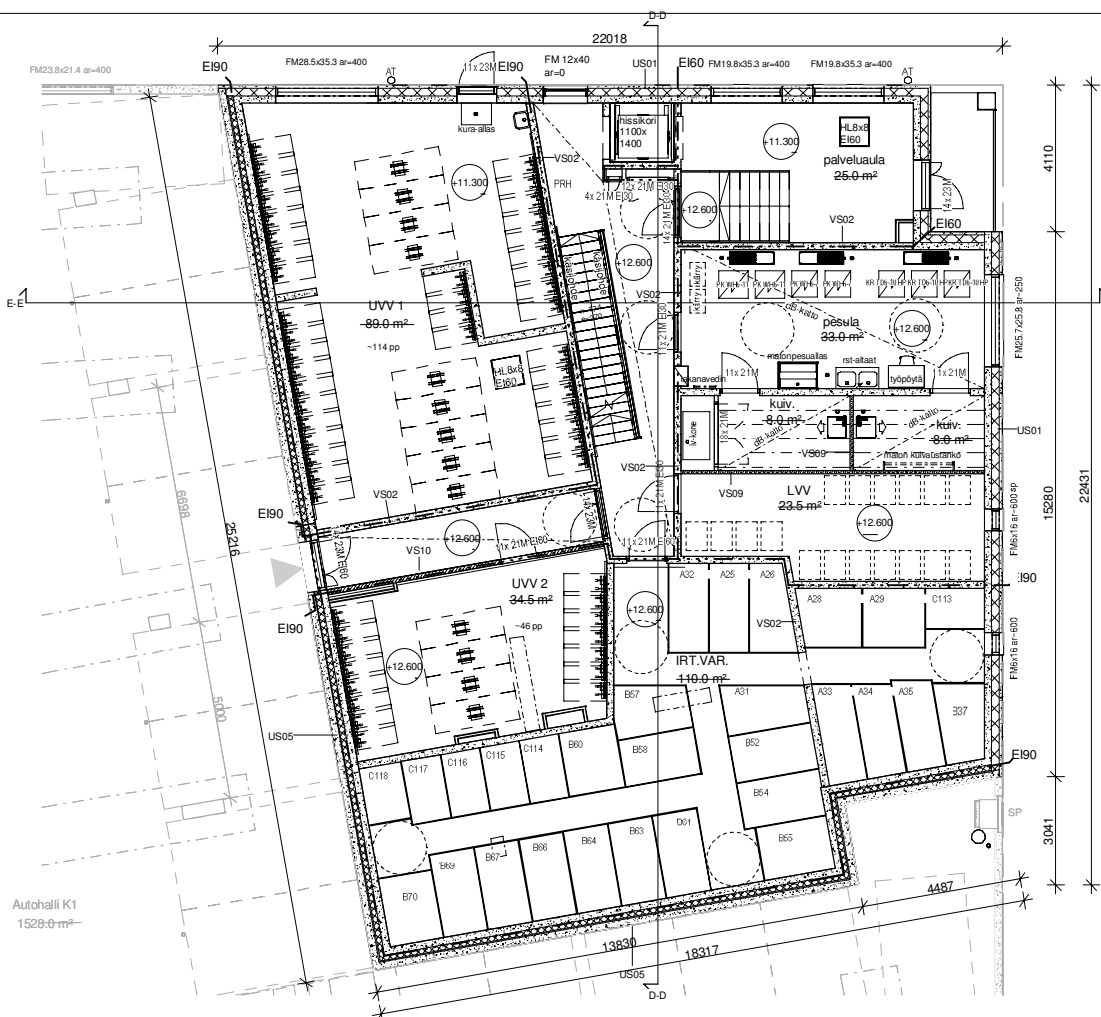

Rakennus varustetaan keskitetyllä koneellisella tulo- ja poistolmavähdöllä, jossa on lämmön talteenotto.

Rakennuksen paloluokka on P1. Jokainen huoneisto, hissi ja porrashuoneet ja -lasanteet muodostavat erilliset palo-osastot. Hämmelementtien osasto on EI60.

Asuntojen ovat porrashuoneeseen EI30/30dB.

Porrashuoneen sp-ikkunat laukaistaan sähköisesti sisäntubkerroksesta.

Kohteesta on laadittu palotekninen suunnitelma.

Phakannen puoleisissa parvekkeissa pelastautumislukku.

Kantavat rakenteet yleisesti R60/EI60 palamaton, irtaimistovarastot ja jättilä R120/EI90 palamaton. Uloskäytävät A2-s1, 00 Lattia DII-s1.

Asuinhuoneet varustetaan sähköverkkoon kytketyillä palovarottimilla.

Ikkunat ovat turvalasia, jos lasin alareuna alle 700mm valmistaa lattiapinnasta. Asuinhuoneistojen parvekkeiden kateiden loppuinen korkeus lattiapintaan aina min. 1000mm. Asuinhuoneistojen ja yhteistilojen kynnykset sekä ovilevyt MRL117 ja MRL 117e mukaan. Varatet MRL 117b mukaan.

Ikkunoiden g-arvo energiaselvityksen mukaisesti.

Porrashuone varustetaan kerrostasumeroinilla pelastuslaitoksen ohjeen mukaan.

Katon turvavarusteet MRL117d mukaan.

Rakennus on liitetty kaupungin vesijohto- ja jätevesiverkostoon. Lämmitysjärjeselmä on vesikeskustämitys (kaukolämpö).

Ulkoväpän ääneneristys Akukonin lausunnon mukaan.

Kaupunginosa / Kylä	Korttel / Tila	Tontti / Rno	Viranomaisen merkintä
91	54187	6	
Rakennuslupa	UUDISRAKENTAMINEN	Piirustaja	Julkaisu numero
		PÄÄPIRUSTUS	26/47
Rakennuksen numero / Rakennusten numerot / Rakennustunnus / Rakennustunnukset	C		
Rakennuskohde	Pirustuksen sisältö		mittakaava
ATT Heka Maustetehtaankatu Maustetehtaankatu 2 C, 00990 Helsinki	Pohjapiirustus, C-talo K1.krs		1:100
Suunnittelijan yhteystiedot: yritys, osoite ja puhelinnumero	Työnumero	Piirustuksen tunnus	muutos
 Teollisuuskatu 4 00100 Helsinki Puhelin Arkkieli-Moimisto: H M V Oy Huvikatu 10 Metsäkylä Vieritöki	242	0225	
Vastuullinen suunnittelija: nimi, tutkinto, sähköpostiosoite ja päiväys	Suunnittelusta	Tuotettu	
Eeva Sääsikilanti arkkitehti SAFA	ARK	ARK_HEKA_Mauste_C.rvt	
	15.10.2021		

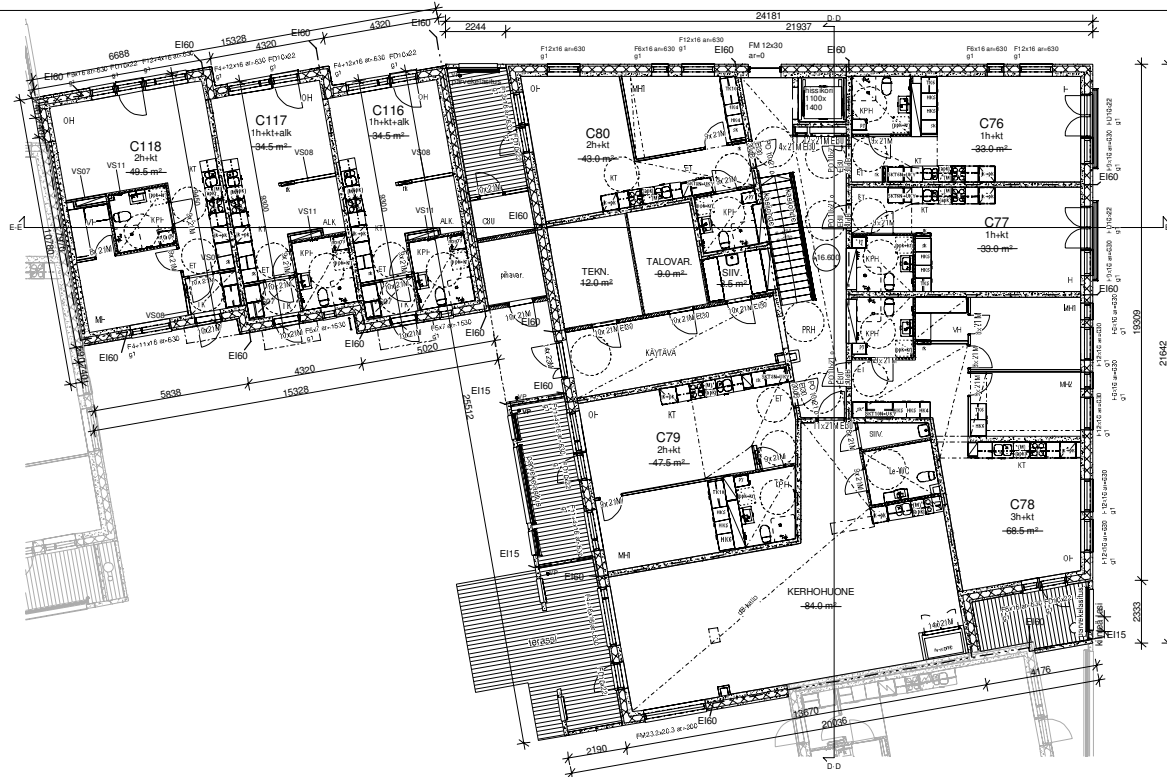

Rakennus varustetaan keskitetillä koneellisella läu- ja poistoilmavaihdolla, jossa on lämmin talerotto.

Rakennuksen paloluokka on P1. Jokainen huoneisto, huone ja porrashuoneet ja laastit maastotavat erilliset palo-suojat. Hormien ja ovien suojaus on E160.

Asuintien ovat porrashuoneeseen E00/300b.

Porrashuoneen sp-ikkunat laukaistaan sähköisesti sisäilma-ohjauksesta.

Kohteesta on laadittu palotekninen suunnitelma.

Pihakamman perusteissa parvekkeissa peitustulomäärä.

Katavai rakentee yleisesti R60/E60 palamaton, irrottamattomasti ja jäteitä R100/E90 palamaton. Uloskäytävät A2-s1, 00 Lattia D1-s1.

Asuinhuoneet varustetaan sähköverkkoon kytketyllä palovaroittimella.

Ikunahdit ovat turvaväisiä, jee lastin alueissa alle 700mm valmistaa lattiatasasta. Asuinhuoneistojen parvekkeiden kahden lopullinen korkeus lattiapintaan aina min. 1000mm. Asuinhuoneistojen ja yhteisten kerroskorkeus sekä ovilevytyt MRL117 ja MRL 117e mukaan. Varusteet MRL 117e mukaan.

Ikunoiden g-arvo energiaselvityksen mukaisesti.

Porrashuone varustetaan kerrosasunumeroimilla peitustulolokkien ohjeen mukaan.

Katon turvavarusteet MRL117e mukaan

Rakennus on liitetty kaupungin vesijohto- ja jätevesiverkostoon. Lämmitysjärjestelmä on vesikielästyminen (sähkölämmitys).

Ulkovaijan ääneneristys Akukonin lausunnon mukaan.

Rakennusmaa / Kyla	Korttel / Tila	Tontti / Pinta	Maanomistajan merkintä
91	54197	6	
Rakennusluokka	Rakennusnumero	Rakennusmaa	Rakennusmaa
UUDISRAKENTAMINEN		PÄÄPIIRUSTUS	27/47
Rakennusluokka	Rakennusnumero	Rakennusmaa	Rakennusmaa
C			
Rakennusmaa	Rakennusnumero	Rakennusmaa	Rakennusmaa
ATT Heika Mausteitehtaanraku		Pohjapiirustus, C-talo 1.krs	mittakaava
Mausteitehtaanraku 2 C, 00990 Helsinki			1:100
Suunnittelijan yhteystiedot: yritys, osoite ja puhelinnumero	Suunnittelijan nimi	Suunnittelijan yhteystiedot: puhelinnumero	Suunnittelijan yhteystiedot: sähköposti
SAFA	Eeva Sääskilähti	01010 HELSINKI, NEULAKATU 10, 00100 HELSINKI	0226
Yhteystiedot: sähköposti, tekstiviesti ja puhelinnumero	Suunnittelijan yhteystiedot: sähköposti	Suunnittelijan yhteystiedot: tekstiviesti	Suunnittelijan yhteystiedot: puhelinnumero
Eeva Sääskilähti arkkitehti SAFA	ARK	ARK_HEKA_Mauste_C.rvt	
			15.10.2021

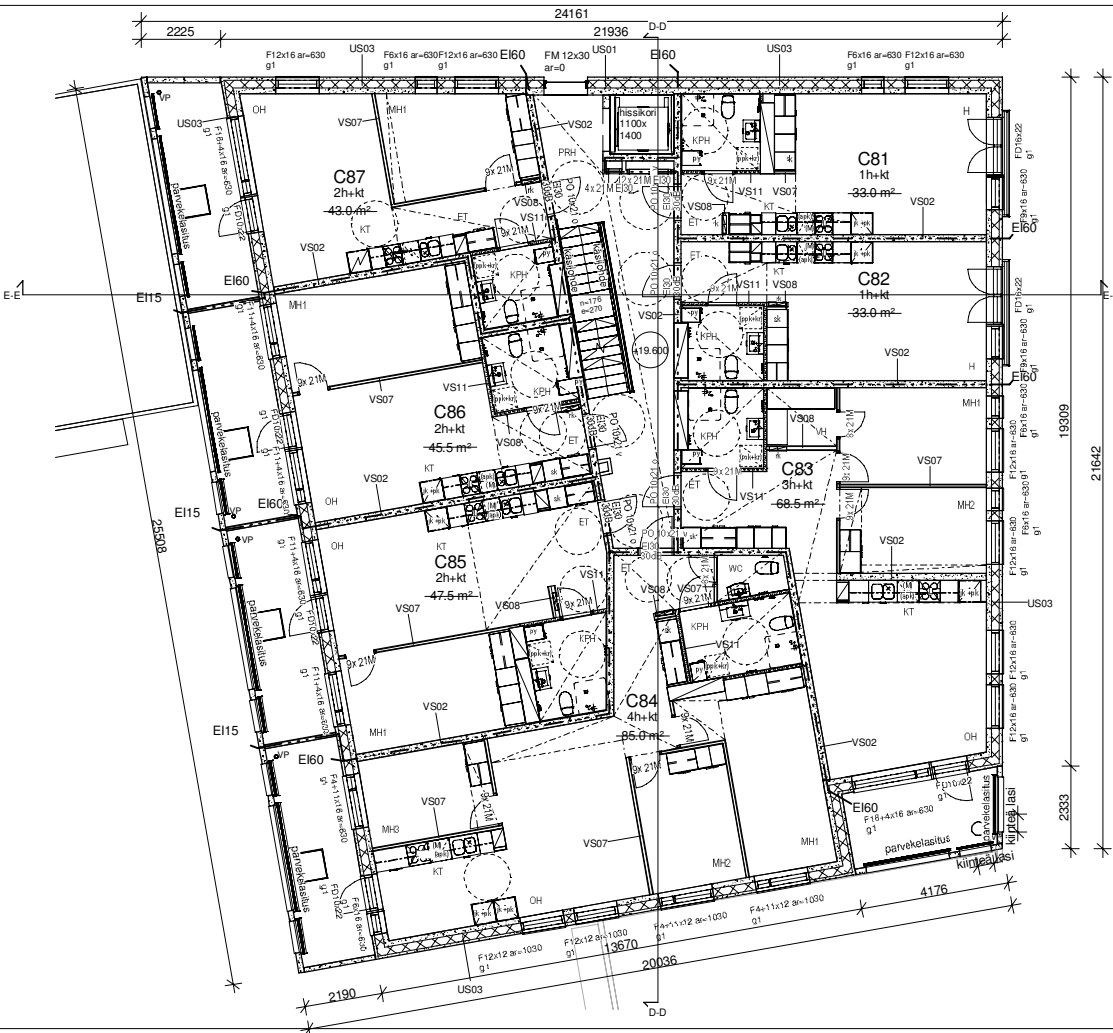

Rakennus varustetaan keskitetyllä koneellisella tulo- ja poistolmavähdöllä, jossa on lämmön talteenotto.

Rakennuksen paloluokka on P1. Jokainen huoneisto, hissi ja porrashuoneet ja -lasanteet muodostavat erilliset palo-osastot. Hämmelementtien osasto on EI60.

Asuntojen ovat porrashuoneeseen EI30/30dB.

Porrashuoneen sp-ikkunat laukaistaan sähköisesti sisäntubkerroksesta.

Kohteesta on laadittu palotekninen suunnitelma.

Phakannen puoleisissa parvekkeissa pelastautumislaukku.

Kantavat rakenteet yleisesti R60/EI60 palamaton, irtaimistovarastot ja jättilä R120/EI90 palamaton. Uloskäytävät A2-s1, 00 Lattia D11-s1.

Asuinhuoneet varustetaan sähköverkkoon kytketyillä palovarottimilla.

Ikkunalasit ovat turvalasia, jos lasin alareuna alle 700mm valmistaja lattiapinnasta. Asuinhuoneistojen parvekkeiden kaiteiden lopullinen korkeus lattiapintaan aina min. 1000mm. Asuinhuoneistojen ja yhteistilojen kynnykset sekä ovilevyt MRL117 ja MRL 117e mukaan. Varatet MRL 117b mukaan.

Ikkunoiden g-arvo energiaselvityksen mukaisesti.

Porrashuone varustetaan kerrostasonumeroinilla pelastuslaitoksen ohjeen mukaan.

Katon turvavarusteet MRL117d mukaan.

Rakennus on liitetty kaupungin vesijohto- ja jätevesiverkoston. Lämmitysjärjestelmä on vesikeskälämmitys (kaukolämpö).

Ulkovaipan ääneneristys Akukonin lausunnon mukaan.

Kaupunginosa / Kylä 91	Korttel / Tila 54187	Tontti / Rno 6	Viranomaisen merkintä
Rakennusompele UUDISRAKENTAMINEN	Pirustuslaji PÄÄPIIRUSTUS		Julkaisu numero 28/47
Rakennuksen numero / Rakennusten numerot / Rakennustunnus / Rakennustunnukset C	Pirustuksen sisältö Pohjapiirustus, C-talo 2.krs		mittakaava 1:100
Rakennuskohde ATT Heka Maustetehtaankatu Maustetehtaankatu 2 C, 00990 Helsinki	Työnumero 242	Pirustuksen tunnus 0227	muutos
Suunnittelijan yhteystiedot: yritys, osoite ja puhelinnumero WMM Teolliskatu 4 00100 Helsinki Faksimi Arkkieli-Moimisto, H M V Oy Huvikatu 10 Mettakankala Eeva Sämskilanti arkkitehti SAFA	www.arkhmv.fi tel +358-9-6126670 fax +358-9-6126670 Vierentie 101 15.10.2021	Suunnittelusta ARK	Tuotanto ARK_HEKA_Mauste_C.rvt

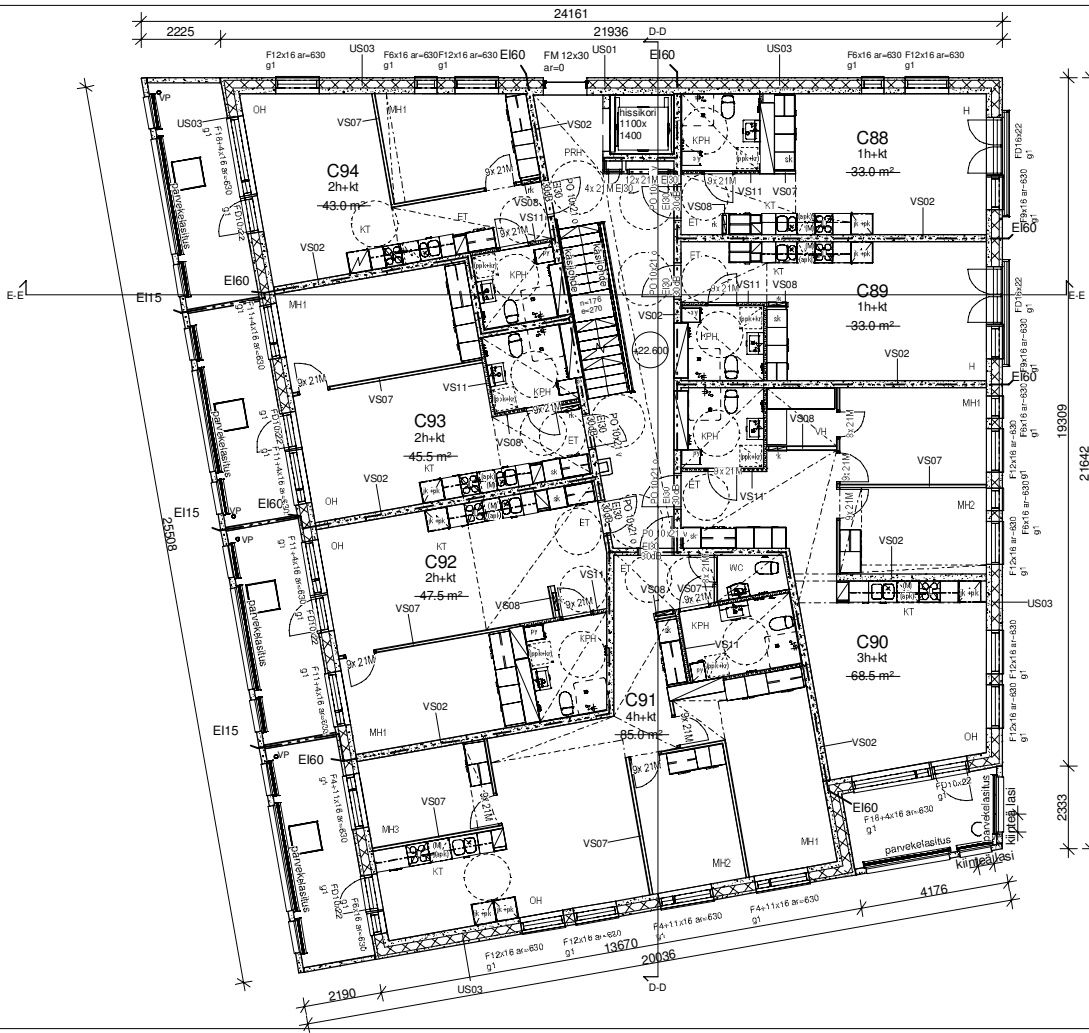

Rakennus varustetaan keskitetyllä koneellisella tulo- ja poistolmanvähdöllä, jossa on lämmön talteenotto.

Rakennuksen paloluokka on P1. Jokainen huoneisto, hissi ja porrashuoneet ja -lasanteet muodostavat erilliset palo-osastot. Hämmelementtien osasto on EI60.

Asuntojen ovat porrashuoneeseen EI30/30dB.

Porrashuoneen sp-ikkunat laukaistaan sähköisesti sisäntuubkerroksesta.

Kohteesta on laadittu palotekninen suunnitelma.

Phakannen puoleisissa parvekkeissa pelastautumislukku.

Kantavat rakenteet yleisesti R60/EI60 palamaton, irtaimistovarastot ja jättilä R120/EI90 palamaton. Uloskäytävät A2-s1, d0 Lattia Dfl-s1.

Asuinhuoneet varustetaan sähköverkkoon kytketyillä palovarottimilla.

Ikkunalaist ovat turvalasia, jos lasin alareuna alle 700mm valmistaa lattiapinnasta. Asuinhuoneistojen parvekkeiden kaiteiden lopullinen korkeus lattiapintaan aina min. 1000mm. Asuinhuoneistojen ja yhteistilojen kynnykset sekä ovilevydet MRL117j ja MRL 117e mukaan. Varatet MRL 117b mukaan.

Ikkunoiden g-arvo energiaselvityksen mukaisesti.

Porrashuone varustetaan kerrostasonumeroinnilla pelastuslaitoksen ohjeen mukaan.

Katon turvavarusteet MRL117d mukaan.

Rakennus on liitetty kaupungin vesijohto- ja jätevesiverkoston. Lämmitysjärjestelmä on vesikeskustämitys (kaukolämpö).

Ulkovaipan ääneneristys Akukonin lausunnon mukaan.

Kaupunginosa / Kylä	Korttel / Tila	Tontti / Rno	Viranomaisen merkintä	
91	54187	6		
Rakennusompe	UUDISRAKENTAMINEN		Piirustaja	Julkaisu numero
			PÄÄPIIRUSTUS	29/47
Rakennuksen numero / Rakennusten numerot / Rakennustunnus / Rakennustunnukset	C			
Rakennuskohde	ATT Heka Maustetehtaankatu		Piirustuksen sisältö	mitakaava
	Maustetehtaankatu 2 C, 00990 Helsinki		Pohjapiirustus, C-talo 3.krs	1:100
Suunnittelijan yhteystiedot: yritys, osoite ja puhelinnumero	Työnumero	Piirustuksen tunnus	muutos	
 Toimintokatu 4 00100 Helsinki Puhelin +358-9-6126670 Faksi +358-9-6126670 Arkkitehtitoimisto: H M V Oy Huvikatu 10 Mettälänkatu Vihentie 101	242	0228		
Vastuullinen suunnittelija: nimi, tukire, sähköpostiosoite ja päiväys	Suunnittelusta	Tiivistö		
Eeva Sääskilähti arkkitehti SAFA	ARK	ARK_HEKA_Mauste_C.rvt		
	15.10.2021			

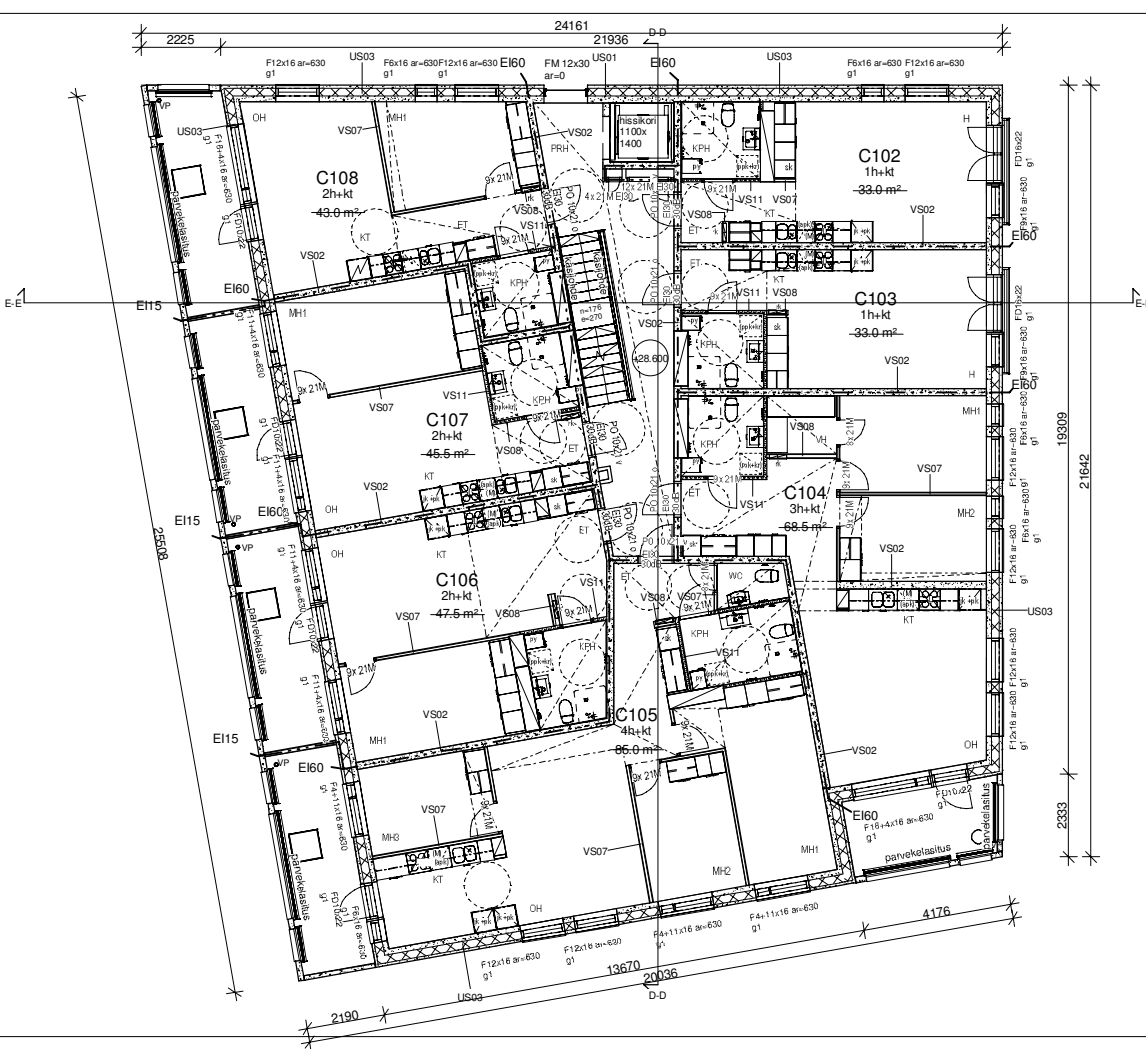

Rakennus varustetaan keskitetyllä koneellisella tulo- ja poistolmanvaihdoilla, jossa on lämmön talteenotto.

Rakennuksen paloluokka on P1. Jokainen huoneisto, hissi ja porrashuoneet ja -lasanteet muodostavat erilliset palo-osastot. Hämmelementtien osasto on EI60.

Asuntojen ovat porrashuoneeseen EI30/30dB.

Porrashuoneen sp-ikkunat laukaistaan sähköisesti sisältötuokkerksesta.

Kohteesta on laadittu palotekninen suunnitelma.

Phakannen puoleisissa parvekkeissa pelastautumislukku.

Kantavat rakenteet yleisesti R60/EI60 palamaton, irtaimistovarastot ja jättilä R120/EI90 palamaton. Uloskäytävät A2-s1, d0 Lattia D11-s1.

Asuinhuoneet varustetaan sähköverkkoon kytketyillä palovarottimilla.

Ikkunallit ovat turvalasia, jos lasin alareuna alle 700mm valmistaja lattiapinnasta. Asuinhuoneistojen parvekkeiden kaiteiden lopullinen korkeus lattiapintaan aina min. 1000mm. Asuinhuoneistojen ja yhteistilojen kynnykorko sekä ovilevydet MRL117 ja MRL 117e mukaan. Varastet MRL 117b mukaan.

Ikkunoiden g-arvo energiaselvityksen mukaisesti.

Porrashuone varustetaan kerrostasonumeroinnilla pelastuslaitoksen ohjeen mukaan.

Katon turvavarusteet MRL117d mukaan.

Rakennus on liitetty kaupungin vesijohto- ja jätevesiverkoston. Lämmitysjärjestelmä on vesikeskustämitys (kaukolämpö).

Ulkovaipan ääneneristys Akukonin lausunnon mukaan.

Kaupunginosa / Kylä	Korttel / Tila	Tontti / Rno	Viranomaisen merkintä	
91	54187	6		
Rakennusompepde	UUDISRAKENTAMINEN		Piirustaja	Julkaisu numero
Rakennuksen numero / Rakennusten numerot / Rakennustunnus / Rakennustunnukset	C		PAÄPIIRUSTUS	31/47
Rakennuskohde	ATT Heka Maustetehtaankatu Maustetehtaankatu 2 C, 00990 Helsinki		Piirustuksen sisältö	mittakaava
			Pohjapiirustus, C-talo 5.krs	1:100
Suunnittelijan yhteystiedot: yritys, osoite ja puhelinnumero	Työnumero		Piirustuksen tunnus	muutos
 Eeva Säskilanti arkkitehtit SAFA	242		0230	
Vastuullinen suunnittelija: nimi, tukire, sähköpostiosoite ja päiväys	Suunnittelusta		Tiivistö	
	ARK		ARK_HEKA_Mauste_C.rvt	
	15.10.2021			

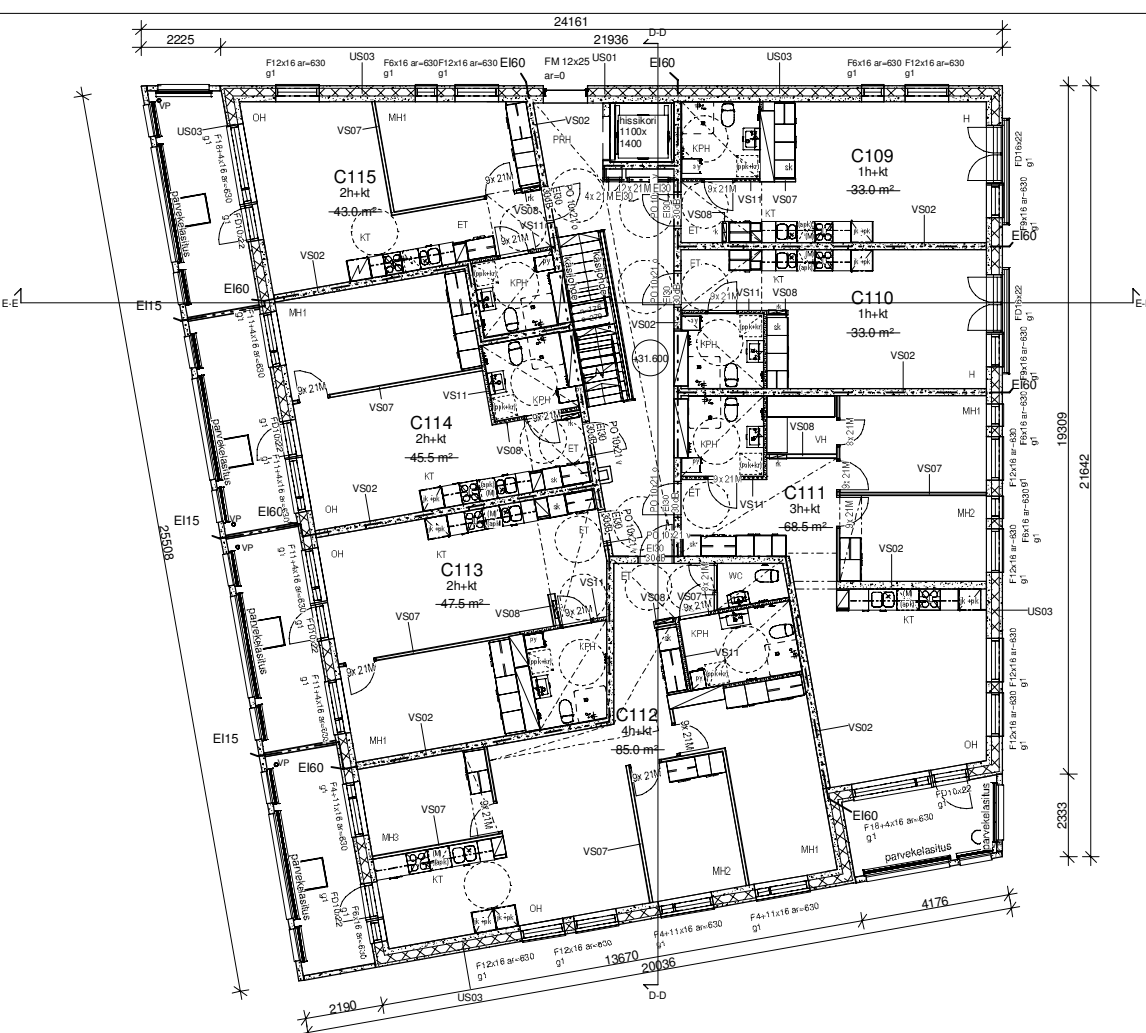

Rakennus varustetaan keskitetyllä koneellisella tulo- ja poistolmanvähdöllä, jossa on lämmön talteenotto.

Rakennuksen paloluokka on P1. Jokainen huoneisto, hissi ja porrashuoneet ja -lasanteet muodostavat erilliset palo-osastot. Hormielementtien osasto on Ei60.

Asuntojen ovat porrashuoneeseen Ei30/30dB.

Porrashuoneen sp-ikkunat laukaistaan sähköisesti sisäntubkerroksesta.

Kohteesta on laadittu palotekninen suunnitelma.

Phakannen puoleisissa parvekkeissa pelastautumislukku.

Kantavat rakenteet yleisesti R60/Ei60 palamaton, irtaimistovarastot ja jättilä R120/Ei90 palamaton. Uloskäytävät A2-s1, d0 Lattia D11-s1.

Asuinhuoneet varustetaan sähköverkkoon kytketyillä palovarottimilla.

Ikkunalasit ovat turvalasia, jos lasin alareuna alle 700mm valmistaja lattiapinnasta. Asuinhuoneistojen parvekkeiden kaiteiden lopullinen korkeus lattiapintaan aina min. 1000mm. Asuinhuoneistojen ja yhteistilojen kynnykset sekä ovilevyt MRL117 ja MRL 117e mukaan. Varatet MRL 117b mukaan.

Ikkunoiden g-arvo energiaselvityksen mukaisesti.

Porrashuone varustetaan kerrostasonumeroinilla pelastuslaitoksen ohjeen mukaan.

Katon turvavarusteet MRL117d mukaan.

Rakennus on liitetty kaupungin vesijohto- ja jätevesiverkostoon. Lämmitysjärjestelmä on vesikeskälämmitys (kaukolämpö).

Ulkovaipan ääneneristys Akukonin lausunnon mukaan.

Kaupunginosa / Kylä	Korttel / Tila	Tontti / Rno	Viranomaisen merkintä	
91	54187	6		
Rakennusompele	UUDISRAKENTAMINEN		Piirustaja	Julkaisu numero
			PÄÄPIIRUSTUS	32/47
Rakennuksen numero / Rakennusten numerot / Rakennustunnus / Rakennustunnukset	C		Piirustuksen sisältö	mittakaava
	ATT Heka Maustetehtaankatu		Pohjapiirustus, C-talo 6.krs	1:100
	Maustetehtaankatu 2 C, 00990 Helsinki			
Suunnittelijan yhteystiedot: yritys, osoite ja puhelinnumero	Työnumero	Piirustuksen tunnus	muutos	
 Toimikatu 4 00100 Helsinki Faksoni Arkkitehtitoimisto H M V Oy Huvikatu 10 Metsäkankala Vihentie 101	242	0231		
Vastuullinen suunnittelija: nimi, tukire, sähköpostiosoite ja päiväys	Suunnittelusta	Tiivistö		
Eeva Säskilähti arkkitehti SAFA	ARK	ARK_HEKA_Mauste_C.rvt		
	15.10.2021			

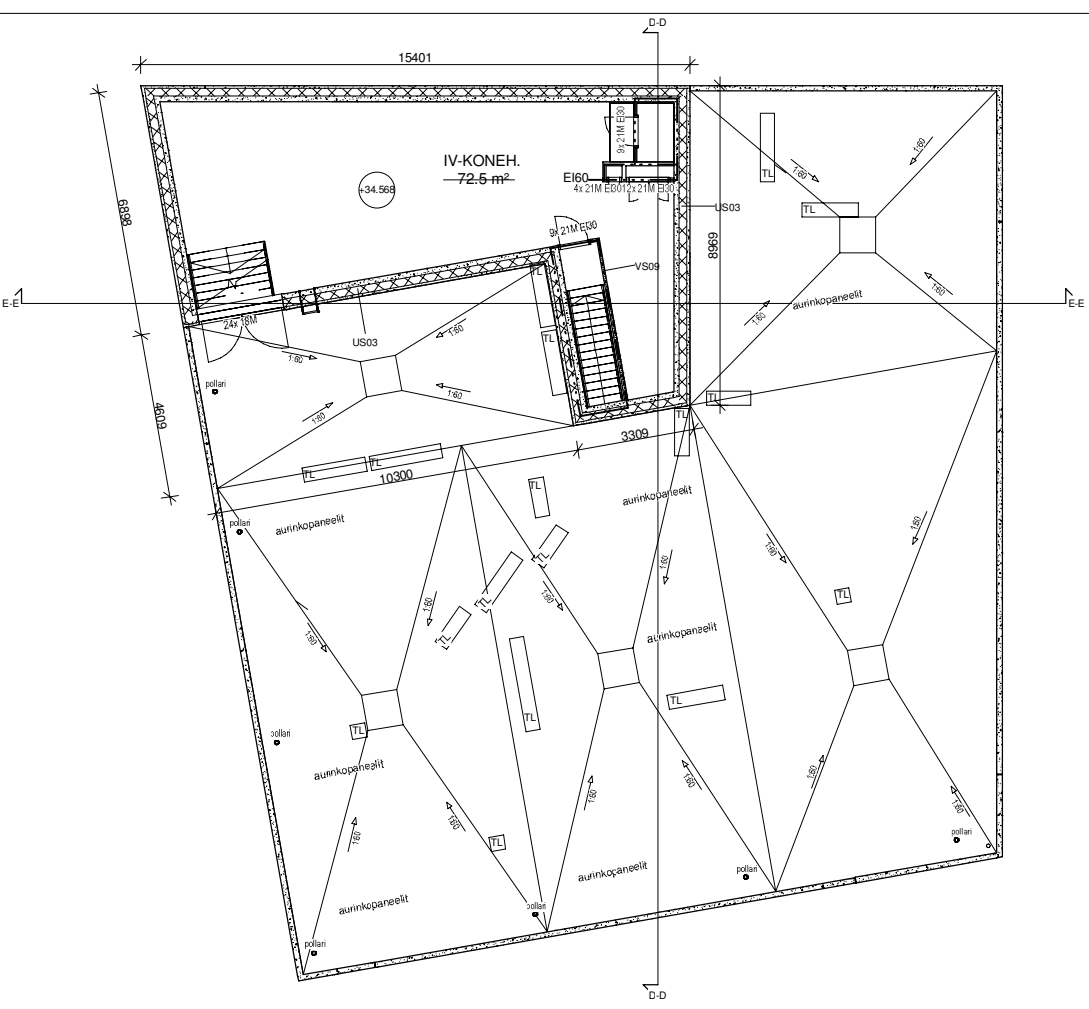

Rakennus varustetaan keskitetyllä koneellisella tulo- ja poistolmavähdöllä, jossa on lämmön talteenotto.

Rakennuksen paloluokka on P1. Jokainen huoneisto, hissi ja porrashuoneet ja -lasanteet muodostavat erilliset palo-osastot. Hämmelelementtien osastointi on EI60.

Asuntojen ovat porrashuoneeseen EI30/30dB.

Porrashuoneen sp-ikkunat laukaistaan sähköisesti sisääntubkerroksesta.

Kohteesta on laadittu palotekninen suunnitelma.

Phakannen puoleisissa parvekkeissa pelastautumislukku.

Kantavat rakenteet yleisesti R60/EI60 palamaton, irtaimistovarastot ja jättilä R120/EI90 palamaton. Uloskäytävät A2-s1, 00 Lattia DII-s1.

Asuinhuoneet varustetaan sähköverkkoon kytketyillä palovarottimilla.

Ikkunalasit ovat turvalasia, jos lasin alareuna alle 700mm valmistaa lattiapinnasta. Asuinhuoneistojen parvekkeiden kaiteiden loppuinen korkeus lattiapintaan aina min. 1000mm. Asuinhuoneistojen ja yhteisötilojen kynnykset sekä ovilevyt MRL117j ja MRL 117e mukaan. Varatiet MRL 117b mukaan.

Ikkunoiden g-arvo energiaselvityksen mukaisesti.

Porrashuone varustetaan kerrostasonumeroinnilla pelastuslaitoksen ohjeen mukaan.

Katon turvavarusteet MRL117d mukaan

Rakennus on liitetty kaupungin vesijohto- ja jätevesiverkostoon. Lämmitysjärjes leimä on vesikeskustämmitys (kaukolämpö).

Ulkovaipan ääneneristys Akukonin lausunnon mukaan.

Kaupunginosa / Kylä	Korttel / Tila	Tontti / Rno	Viranomaisen merkintä	
91	54187	6		
Rakennuslömpö	UUDISRAKENTAMINEN		Piirustaja	Julkaisu numero
Rakennuksen numero / Rakennusten numerot / Rakennustunnus / Rakennustunnukset	C		PAÄPIRUSTUS	33/47
Rakennuskohde	ATT Heka Maustetehtaankatu Maustetehtaankatu 2 C, 00990 Helsinki		Piirustuksen sisältö	mittakaava
			Pohjapiirustus, C-talo 7.krs	1:100
Suunnittelijan yhteystiedot: yritys, osoite ja puhelinnumero	Työnumero	Piirustuksen tunnus	muutos	
 Teollisuuskatu 4 00100 Helsinki Puhelin Arkkiitehtitoimisto: H M V Oy Huvikatu 10 Mettahonkatu Vihentie 101	242	0232		
Vastuullinen suunnittelija: nimi, tulkinta, sähköpostiosoite ja päiväys	Suunnittelusta	Tiedosto		
Eeva Säskilähti arkkitehti SAFA	ARK	ARK_HEKA_Mauste_C.rvt		
	15.10.2021			

JULKISIVUMATERIAALIT

1. Betoni, Facel alumiini-pinoitteella
2. Parveketusta, maalattu betoni
3. Päännä, peilitytymänharmaa
5. Graafinen betoni, Facel alumiini-pinoitteella
6. Parvekelasutus, kirkas
7. Lasi
8. Peilitytymänharmaa
9. Huopakate, tummanharmaa
10. Valomännös

--- Graafisen betonin alueen raja



Asiantuntijatoimisto S1	Kuusi-Tala 54187	Luottokassa 6	Yhteistyökumppani PÄÄPIIRUSTUS	Julkaisu numero 4047
Asiantuntijatoimiston nimi LUUSIRAKENTAMINEN	Asiantuntijatoimiston osoite A	Asiantuntijatoimiston puhelinnumero 09-25252525	Asiantuntijatoimiston sähköposti info@luusirakentaminen.fi	Asiantuntijatoimiston verkkosivusto www.luusirakentaminen.fi
Asiantuntijatoimiston nimi ATT Heka Mausteitaankatu	Asiantuntijatoimiston osoite Mausteitaankatu 2, 00960 Helsinki	Asiantuntijatoimiston puhelinnumero 09-25252525	Asiantuntijatoimiston sähköposti info@attheka.fi	Asiantuntijatoimiston verkkosivusto www.attheka.fi
Asiantuntijatoimiston nimi VMU	Asiantuntijatoimiston osoite Eeva Saksikinmäki, arkkihe SAFA	Asiantuntijatoimiston puhelinnumero 09-25252525	Asiantuntijatoimiston sähköposti info@vmu.fi	Asiantuntijatoimiston verkkosivusto www.vmu.fi
Asiantuntijatoimiston nimi ARK	Asiantuntijatoimiston osoite ARK HEKA Mauste A, nt ARK HEKA Mauste B, nt	Asiantuntijatoimiston puhelinnumero 09-25252525	Asiantuntijatoimiston sähköposti info@ark.fi	Asiantuntijatoimiston verkkosivusto www.ark.fi

Rakennus toteutetaan keskeisillä koneellaisilla kivi- ja puukonstruktiivisilla jäsillä ja laeilla.

Rakennuksen saliteikka on PT -laatuun luokiteltu. Ilmastu- ja painonkoneet ja osat on suunniteltu otettaviksi jäsien avulla. Paineilmamääritys on EIO.

Asuinhuoneet ovat parvekkeineen EIO300R.

Parvekkeiden epäkunnat laaditaan sähköisesti säätöjärjestelmällä.

Kotitehtaalla on laadittu paikallisten suositusten mukaisesti.

Rakennuksen parvekkeissa parvekkeissa käytetään kiviä.

Käytävät ja sisätilat on suunniteltu EIO300R palamaton. Parvekkeiden ja sisätilojen palamaton. Lisäsuojat: A2-s1, d1, L1000 D1.

Asuinhuoneet varustetaan sähköverkkoon kytkämillä palovaroittimilla.

Muunnokset ovat toteutettavissa. Jos laatu ei ole riittävä, voidaan käyttää lisäsuojaa. Asuinhuoneiden parvekkeiden kattojen ja seinien toteutus on suunniteltu otettaviksi jäsien avulla. Asuinhuoneiden ja parvekkeiden kattojen ja seinien toteutus on suunniteltu otettaviksi jäsien avulla. MRL 117 ja MRL 117a mukaan. Vuokratuotteet MRL 117a mukaan.

Muunnokset ja arvo erillisessä selvityksessä mukaisesti.

Parvekkeiden varustaminen keraamiseksi parvekkeiden parvekkeiden osien mukaan.

Käytävät ja sisätilat MRL 117a mukaan.

Rakennus on toteutettava keraamiseksi parvekkeiden ja sisätilojen osien mukaan.

Ulosvaipan säätöjärjestelmä Akkorian laatuun mukaisesti.

JULKISIVUMATERIAALIT

1. Betoni, Facel alumiini-pinnoitteella
2. Parvekkeista, maastettu betoni
3. Paineen, pellitys tummanharmaa
5. Graafinen betoni, Facel alumiini-pinnoitteella
6. Parvekkeista, kirkas
7. Lasi
8. Pellitys, tummanharmaa
9. Huopakate, tummanharmaa
10. Valokainos

--- Graafisen betonin alueen raja



Asiantuntijatoimisto S1	Kuolinäkö 54187	Luottokassa 6	Luottokassa 4147
Rakennusvaihe LUUDISRAKENTAMINEN	Projekti PÄÄPIIRUSTUS	Projekti PÄÄPIIRUSTUS	Projekti 4147
Asiantuntijatoimisto A	Asiantuntijatoimisto A	Asiantuntijatoimisto A	Asiantuntijatoimisto A
Asiantuntijatoimisto ATT Heka Mausteitaankatu	Asiantuntijatoimisto Mausteitaankatu 2, 00960 Helsinki	Asiantuntijatoimisto Julkisivu pohjoisessa puolella, taot A ja B	Asiantuntijatoimisto 1:100
Asiantuntijatoimisto VMU	Asiantuntijatoimisto Erva Satski/ni, arkkitehti SAFA	Asiantuntijatoimisto ARK	Asiantuntijatoimisto ARK Heka Mauste A, ni ARK Heka Mauste B, ni
15.10.2021			

JULKISIVUMATERIAALIT

1. Betoni, Faceal alumiini-pinnoitteella
2. Parveketusta, maalattu betoni
3. Painanne, pellitys tummanharmaa
5. Graafinen betoni, Faceal alumiini-pinnoitteella
6. Parvekelastus, kirkas
7. Lasi
8. Pellitys, tummanharmaa
9. Huopakate, tummanharmaa
10. Valomainos

--- Graafisen betonin alueen raja



Rakennus varustetaan keskitettyä koneellista tulo- ja poistilmanvaihtoa, jossa on lämmön talteenotto.

Rakennuksen paaluksella on P1 -lokainen huoneisto, hissi ja porrashuoneet ja -lasitiet muodostavat erilliset palo-osastot. Hormiementien osasto on E100.

Asutuksen ovet porrashuoneeseen E30030dB.

Porrashuoneen ip-ikkunat laukaistaan sähköisesti sisäilmakerroksista.

Kohteesta on laadittu palitekninen suunnitelma.

Pihakannen puidettaisissa parvekkeissa pelastusumukukka.

Kantavat rakenteet yleisesti R00,E00 palamaton, lämmönvarasto ja jätettä R100E00 palamaton. Ulkovalot A2-11, 001 Latte 08-11.

Asuinhuoneet varustetaan sähköveivikkoon kytketyillä palovaroittimilla.

Ikkunat ovat turvalasia, jos lasin alareuna alle 700mm välimästä kattopinnasta. Asuinhuoneiden parvekkeiden kaiteiden lopullinen korkeus lattiapintaan aina min. 1000mm. Asuinhuoneiden ja yhteisten kymppienhoidon sekä ovi-oveydet MRL117 ja MRL 117s mukaan. Varatut MRL 117s mukaan.

Ikkunoiden g-arvo energiaselvityksen mukaisesti.

Porrashuone varustetaan kerostasonumeroinnilla pelastustalteen otteen mukaan.

Katon kunta-avustet MRL 117d mukaan.

Rakennus on liitetty kaupungin vesijohto- ja jätevesiverkostoon. Lämmitysjärjestelmä on vesikeskälämmitys (kaukolämpö).

Ulkovaipan ääneneristys Akukonin lusunnon mukaan.

Ohjeellinen KV:n	Rakennuslupa	Luokka / Pinta	Vierumäen markkinat	
01	54187	6		
Rakennusluokitus	LUUDIRAKENTAMINEN		Pinnat	PAÄPIIRUSTUS
Talonrakennus (Rakennusluokitus 1 / Rakennusluokitus 1 / Rakennusluokitus 1)		A		Järjestyksen numero 43/47
Rakennusnimi	ATT Heka Maustetehtaankatu Maustetehtaankatu 2, 00990 Helsinki		Pinnat ja seinät	Julkisivu itään pihalle, talo A
Suunnittelijan yhteystiedot, nimi, osoite ja puhelinnumero www.ark.fi 00100 Helsinki tel: +358-9-4126670 Puhelin Arkitehtijärjestö: H. M. V. Oy Hämeentie - Maastuotanto, Vihari 2008		Typografia	0604	mittakaava 1:100
Vastuunottoon suostuneita nimi, sukunimi, alkaessään ja päivämäärä Eeva Säskkilähti, arkkitehti SAFA		Suunnittelija	ARK	Tiedoksi ARK_HEKA_Mauste_A_v1
				15.10.2021

JULKISIVUMATERIAALIT

1. Betoni, Faceal alumiini-pinoitteella
2. Parvekealusta, maalaattu betoni
3. Painesäle, pellitys tummanharmaa
5. Graafinen betoni, Faceal alumiini-pinoitteella
6. Parvekelastus, kirkas
7. Lasi
8. Pellitys, tummanharmaa
9. Huopakate, tummanharmaa

--- Graafisen betonin alueen raja

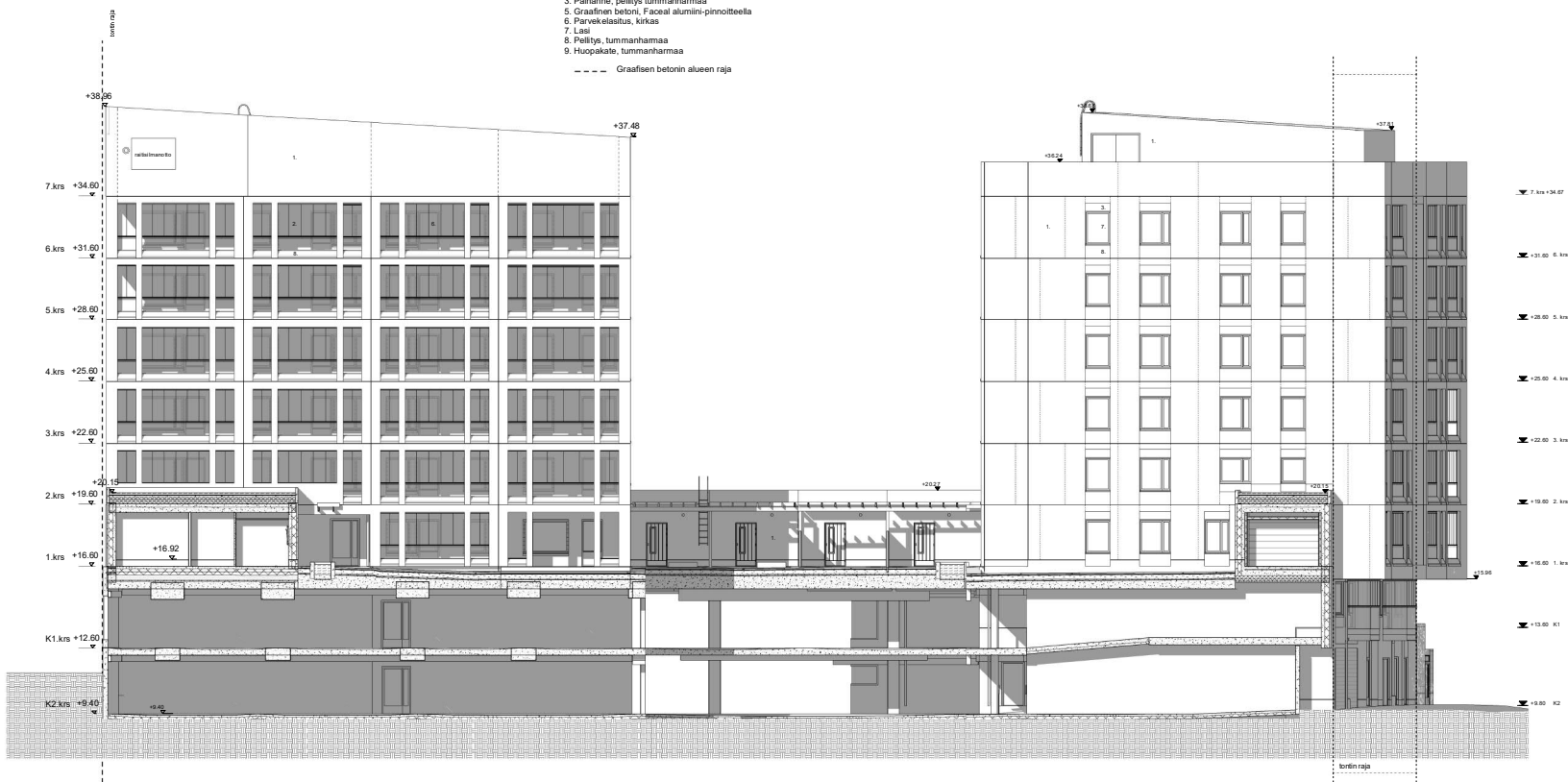

Arkkitehtitoimisto SA	Kuukausi 54187	Luokitus 6	Arkkitehtitoimisto PÄMPPIRUSTUS	Julkaisu vuosi 4447
Arkkitehtitoimisto B	Arkkitehtitoimisto ATT Heka Mausteitaankatu Mausteitaankatu 2, 00960 Helsinki	Arkkitehtitoimisto PÄMPPIRUSTUS	Arkkitehtitoimisto Julkaisu laanteen pihalle, tulo B ja C	Arkkitehtitoimisto 1:100
Arkkitehtitoimisto Eeva Saksela/arkitehti SAFA	Arkkitehtitoimisto ARK Heka Mauste ARK Heka Mauste B:n ARK Heka Mauste C:n	Arkkitehtitoimisto 15.10.2021	Arkkitehtitoimisto ARK Heka Mauste B:n ARK Heka Mauste C:n	Arkkitehtitoimisto 1:100

JULKISIVUMATERIAALIT

1. Betoni, Faceal alumiini-pinnoitteella
2. Parveketausta, maalattu betoni
3. Painanne, pellitys tummanharmaa
5. Graafinen betoni, Faceal alumiini-pinnoitteella
6. Parvekelasitus, kirkas
7. Lasi
8. Pellitys, tummanharmaa
9. Huopakate, tummanharmaa

----- Graafisen betonin alueen raja

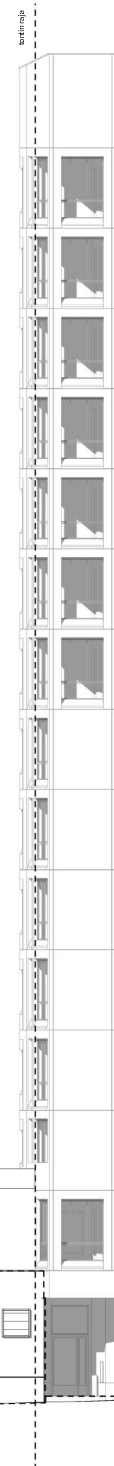

Projektin nimi / Kyla 91	Korttelin / Tila 54187	Työtilä / Rivi 6	Viranomaisen merkintä
Rakennusluvan nimi UUDISRAKENTAMINEN	Rakennusnumero C	Pääpiirustus PÄÄPIIRUSTUS	Johdon numero 48/47
Rakennusohje ATT HeKa Maustetehtaan­katu Maustetehtaan­katu 2 C, 00990 Helsinki	Piirustuksen nimi Julkisivu pohjaiseen Vuotielle, talo C	mittakaava 1:100	
Suunnittelijan yhteystiedot: yritys, osoite ja puhelinnumero <i>SAFA</i>	Yhteyshenkilö Eeva Sääskilähti arkki­tehti SAFA	Työnumero 242	Piirustuksen laajuus 0607
Yksityinen suunnittelu: nimi, sukunimi, ammatillinen ja tekninen Eeva Sääskilähti arkki­tehti SAFA	Suunnittelija ARK	Tiedosto ARK_HEKA_Mauste_C.rvt	

15.10.2021

JULKISIVUMATERIAALIT

1. Betoni, Faceal alumiini-pinnoitteella
2. Parvekealausta, maalattu betoni
3. Päärinne, pellitys tummanharmaa
5. Graafinen betoni, Faceal alumiini-pinnoitteella
6. Parvekelasitus, kirkas
7. Lasi
8. Pellitys, tummanharmaa
9. Huopakate, tummanharmaa

--- Graafisen betonin alueen raja

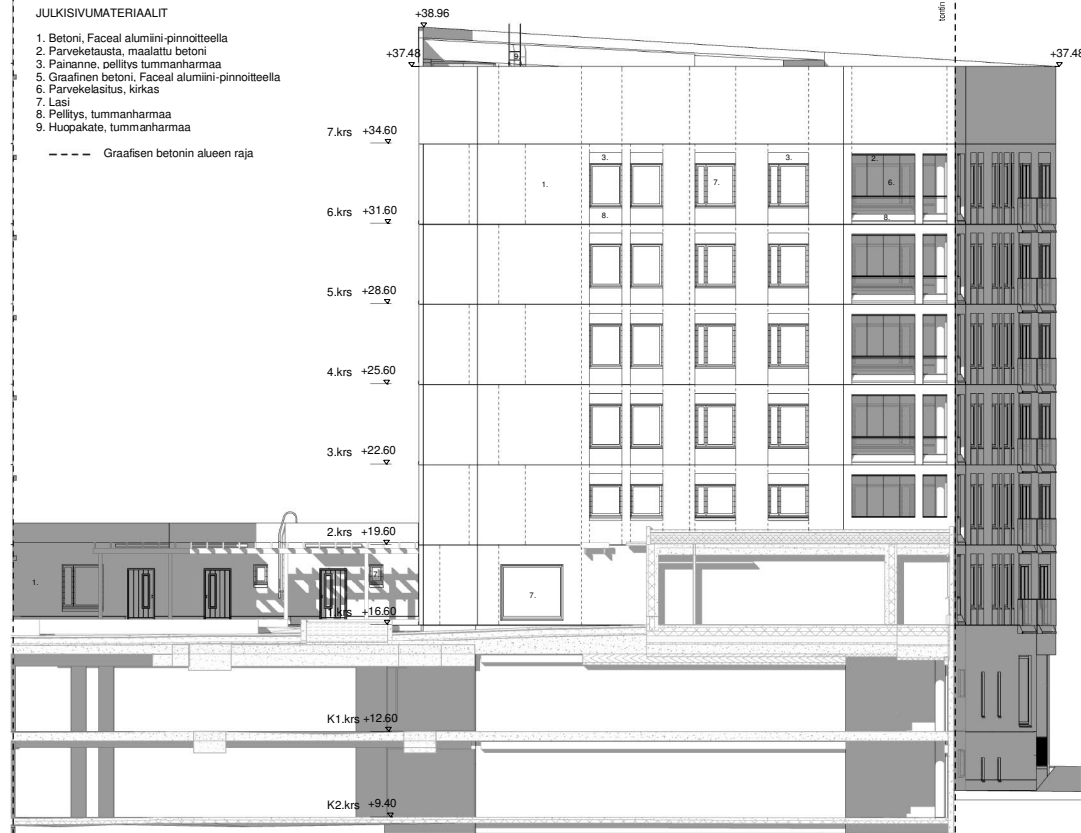

Asuntoluokka / Kyla	Korttelit / Tila	Luokka / Rivi	Vierostalon merkintä	
91	54187	6		
Rakennustyyppi	Projekti	Julkisen numeron		
UUDISRAKENTAMINEN	PÄÄPIIRUSTUS	47/47		
Tilakauden numero / Tilakauden numero / Rakennusvuosi / Rakennusvuodet				
C				
Rakennusohje	Projektiin liitetty		mittakaava	
ATT Heka Maustetehtaankatu	JULKISIVU ETELÄÄN		1:100	
Maustetehtaankatu 2 C, 00980 Helsinki				
Suunnittelijan yhteystiedot: nimi, osoite ja puhelinnumero	Yhteystiedot: www-osoite ja e-mail osoite	Työpöytä	Projektiin liitetty	muuta
MMU	www.mmu.fi 01045 44444 01045 44444 ARKINEN HOITAJAT OY Puhelin: 01045 44444	242	0608	
Vastuuvapauslauseke: nimi, sukunimi, alkaessasi ja päättyessäsi				
Eeva Sääsäkkilähti arkkitehti SAFA	Suunnittelija		Tiedosto	
	ARK		ARK_HEKA_Mauste_C.rvt	
15.10.2021				