

RAKENNUKSEN PALOLUOKKA ON P1: HUONEISTOT JA APUTILAT OSASTOIDAAN EIB3, RTAIMISTOVARASTO ETB3.  
 PÖRRASHUONEISSA JA POISTUMISTEILLA SÄHKÖJOHDOT KOTELOIDAAN EIB3.  
 RAKENNUKSESSA ON KEKOTETTU KONEELLIINEN TULO- JA POISTOLMANVAIHTO.  
 HUONEISTOT VARUSTETAAN VERKOVIRTAAN LITETTYLLÄ PALOVAROITTIMILLA 1 / ALKAVA 80 m<sup>2</sup>.  
 JOS KOKONAN LÄSNÄ ALAREUNA ON ALLE 700 mm ETÄISYDELLÄ LATTIASTA, KÄYTETÄÄN TURVALASIA.  
 HISSIN KORIN KOKO 1100 X 1400, OVEN VAPAALEIYYS 800 mm.  
 OVIKUKKOJEN VAPAALEIYYS ON VÄHINTÄÄN 800 mm. KYNNYKSIEN KORKEUS ON KORKEINTAAN 20 mm.  
 ASUNTOJEN PARVEKKEIDEN KATTEIDEN KORKEUS VÄH. 1000mm VALMISTAMIS- PARVEKKEEN LATTIAPINNASTA.  
 PORTTIEIDEN JA PÖRRASHUONEIDEN SEKÄ SAUNOJASTON PARVEKKEEN KATTEEN KORKEUS ON 1200 VALMISTAMIS- LATTIAPINNASTA.  
 ASUNTOJEN PARVEKKEET SUUNNITELLAAN NIIN, ETTÄ NIIHIN VOIDAAN JÄRJESTÄÄ ESTEETON PAAJY PUUTRALIN AVULLA.  
 KYLPPYHUONEISSA JA WC-TILOISSA ON LATTIAKIVOT, KALLISTUS 1:80 JA KAIVON LÄHELLÄ 1:50.

Kollikatu

Kaupunginosa/alue 17 Päälii	Korttelin/osa 17131	Tontin/osa 2	Viranomaisen alkuperäisenumeron jälkeen 17131/2	Julkaisun numero 1:100
Esimerkkinumero Uudisrakennus	Korkeusjärjestelmä N2000	Projekti As Oy Helsingin Harmonia Kollikatu 2 00240 Helsinki	Yhteyshenkilön nimi ja osoite 1. kerros	Yhteyshenkilön nimi ja osoite 1:100
Arkkitehti & H	Arkkitehtitoimisto ARKKITEHTIT SEINI & HORTO OY KALLIKATU 30 00200 HELSINKI	Projektinumero 19162	Yhteyshenkilön nimi ja osoite Suunnittelija ja piirustuksen numero	Yhteyshenkilön nimi ja osoite Muutos
Päiväys 28.06.2020	Valmistajan nimi Iona Karjalainen arkkitehti	Yhteyshenkilön nimi ja osoite AR 03-02		

RAKENNUKSEN PALOLUOKKA ON P1: HUONEISTOT JA APULIAT OSASTOIDAAN E100, RTAMISTOVAPEASTOT E100.

PORRASHUONEISSA JA POISTUMISTEILLÄ SÄHKÖJOHDOT KOTELOIDAAN E100.

RAKENNUKSESSA ON KESEKITETTY KONEELLIEN TUULO- JA POISTOLMANVAIHTO.

HUONEISTOT VARUSTETAAN VERKKOVIRTAAN LIITETTYLLÄ PALOVAIROITTIMILLA 1 / ALKAVA 80 m<sup>2</sup>.

JOS IKKUNAN LASIN ALAREUNA ON ALLE 700 mm ETÄISYDELLÄ LATTIASTA KÄYTETÄÄN TURVALASIA.

HISSIN KORIN KOKO 1100 X 1400, OVEN VAPAALEIYYS 900 mm.

OVIAUKKOJEN VAPAALEIYYS ON VÄHINTÄÄN 800 mm, KYNNYKSIEN KORKEUS ON KORKEINTAAN 20 mm.

ASUNTOJEN PARVEKKEIDEN KATTEIDEN KORKEUS VÄH. 1000mm VALMISTAJAN PARVEKKEEN LATTIAPINNASTA. PORTTIEIDEN JA PORRASHUONEIDEN SEKÄ SAUNOJEN PARVEKKEEN KATTEEN KORKEUS ON 1200 VALMISTAJAN LATTIAPINNASTA.

ASUNTOJEN PARVEKKEET SUUNNITELLAAN NIIN, ETTA NIIHIN VOIDAAN JÄRJESTÄÄ ESTEETON PÄÄSY PUUTRALIN AVULLA.

KYLPUHUONEISSA JA WC-LOIKSSA ON LATTIAKIVOT, KÄLLISTYS 1:80 JA KAIVON LÄHELLÄ 1:50.



Kaupunginosasto 17 Päälii	Korttelin n. 17131	Tontin n. 2	Vianomaston akustoitumistapa vasten
Epäsuoraviivainen Uudisrakennus	Korkeuskerroksena N2000		Julkaisija Pääpiirustus
Maanomistajien nimi ja osoite			Mittakaava 1:100
As Oy Helsingin Harmonia Kollikatu 2 00240 Helsinki			Kerros 2. kerros
A S ARKKITEHDIT SEINI & HORTO OY PALMIKKATU 30 00200 HELSINKI	Projekti numero 19162	Tekijän nimi Iona Karjalainen	Muutos
Päiväys 29.06.2020	Suunnitelma Vastuun suunnitelma	Suunnitelman ja piirustuksen numero AR 03-03	

RAKENNUKSEN PALOLUOKKA ON P1: HUONEISTOT JA APUTILAT OSASTOIDAAN EI80, RTAMISTOVAFASTOT EI90.

PORRASHUONEISSA JA POISTUMISTEILLÄ SÄHKÖJOHDOT KOTELOIDAAN EI90.

RAKENNUKSESSA ON KESKITETTY KONEELLINEN TUULO- JA POISTOLMANVAIHTO.

HUONEISTOT VARUSTETAAN VERKKOVIRTAAN LITETTYLLÄ PALOVAIROITTIMILLA 1 / ALKAVA 80 m<sup>2</sup>.

JOS KOKONAN LASIN ALAREUNA ON ALLE 700 mm ETÄISYDELLÄ LATTIASTA KÄYTETÄÄN TURVALASIA.

HISSIN KORIN KOKO 1100 X 1400, OVEN VAPAALEIYYS 900 mm.

OVIAUKKOJEN VAPAALEIYYS ON VÄHINTÄÄN 800 mm. KYNNYKSEN KORKEUS ON KORKEINTAAN 20 mm.

ASUNTOJEN PARVEKKEIDEN KATTEIDEN KORKEUS VÄH. 1000mm VALMISTA PARVEKKEEN LATTIAPINNASTA. PORTTIEIDEN JA PORRASHUONEIDEN SEKÄ SAUNADASTON PARVEKKEEN KATTEEN KORKEUS ON 1200 VALMISTA LATTIAPINNASTA.

ASUNTOJEN PARVEKKEET SUUNNITELLAAN NIIN, ETTA NIIHIN VOIDAAN JARJESTAA ESTEETON PAASSY PUUTRALIN AVULLA.

KYLPYHUONEISSA JA WC-LOIKSSA ON LATTIAKIVOT, KÄLLISTYS 1:80 JA KAIVON LÄHELLÄ 1:50.

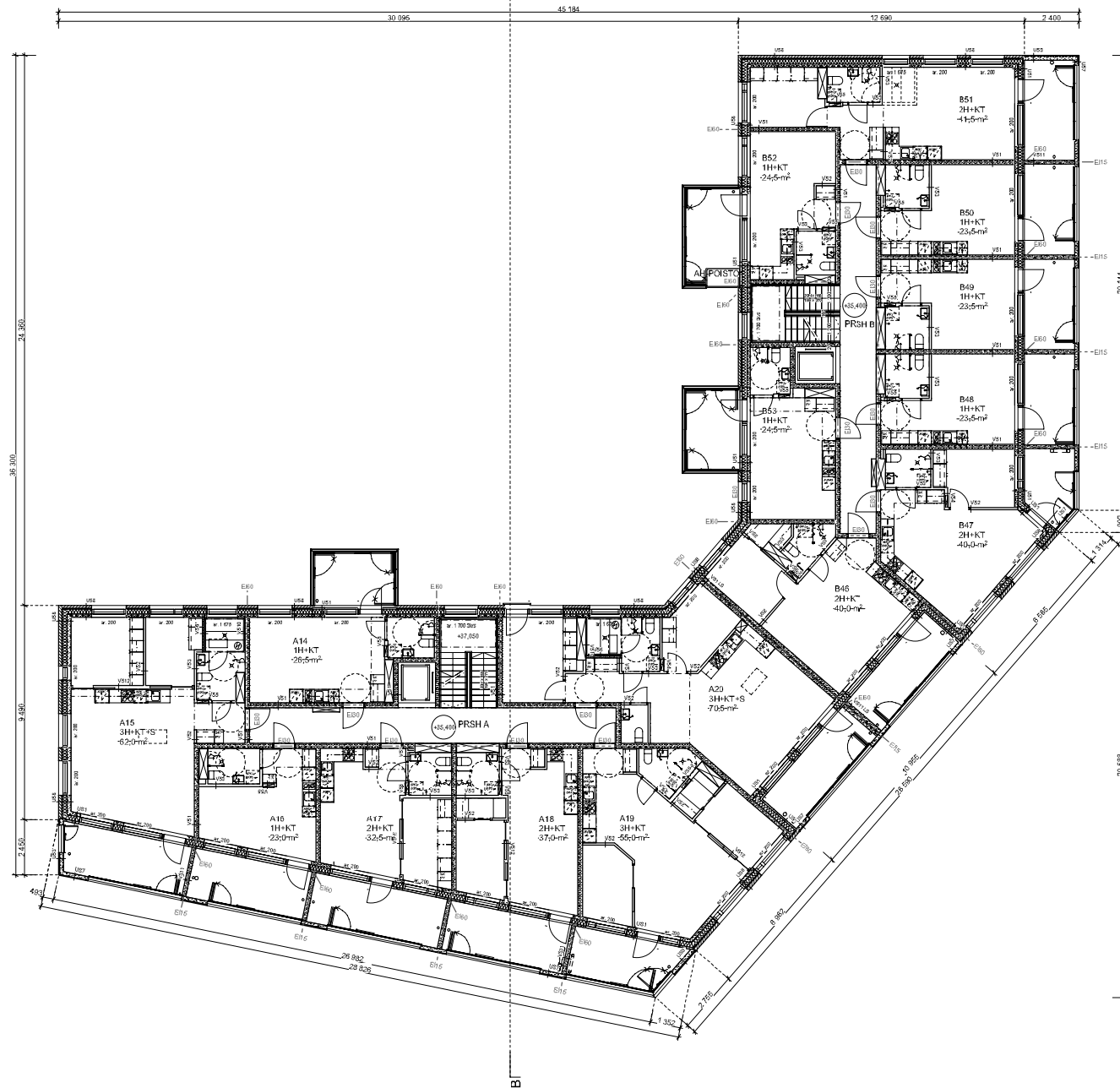

Kaupunginosasto 17 Päälii	Korttelin 17131	Tontin n:o 2	Vianomaston alustajamerkintä vasten
Epäsuoritusmerkkejä Uudisrakennus	Korkeusgradieni N2000		Julk. nro Pääpiirustus
Kuulutusalueen nimi ja osoite As Oy Helsingin Harmonia Kollikatu 2 00240 Helsinki			Mittakaava 3. kerros 1:100,
A S ARKKITEHDIT SEINI & HORTO OY PALMIKKATU 30 & H OIKO HELSINKI	Projektinumero 19162		Muutos
Päiväys 29.06.2020	Suunnittelija Vastuun saanut Ilona Karjalainen arkkitehti	Projektinumero 19162	Tekstin opit: ©2020, s07: ©2020, s08: ©2020, s09: ©2020, s10: ©2020, s11: ©2020, s12: ©2020, s13: ©2020, s14: ©2020, s15: ©2020, s16: ©2020, s17: ©2020, s18: ©2020, s19: ©2020, s20: ©2020, s21: ©2020, s22: ©2020, s23: ©2020, s24: ©2020, s25: ©2020, s26: ©2020, s27: ©2020, s28: ©2020, s29: ©2020, s30: ©2020, s31: ©2020, s32: ©2020, s33: ©2020, s34: ©2020, s35: ©2020, s36: ©2020, s37: ©2020, s38: ©2020, s39: ©2020, s40: ©2020, s41: ©2020, s42: ©2020, s43: ©2020, s44: ©2020, s45: ©2020, s46: ©2020, s47: ©2020, s48: ©2020, s49: ©2020, s50: ©2020, s51: ©2020, s52: ©2020, s53: ©2020, s54: ©2020, s55: ©2020, s56: ©2020, s57: ©2020, s58: ©2020, s59: ©2020, s60: ©2020, s61: ©2020, s62: ©2020, s63: ©2020, s64: ©2020, s65: ©2020, s66: ©2020, s67: ©2020, s68: ©2020, s69: ©2020, s70: ©2020, s71: ©2020, s72: ©2020, s73: ©2020, s74: ©2020, s75: ©2020, s76: ©2020, s77: ©2020, s78: ©2020, s79: ©2020, s80: ©2020, s81: ©2020, s82: ©2020, s83: ©2020, s84: ©2020, s85: ©2020, s86: ©2020, s87: ©2020, s88: ©2020, s89: ©2020, s90: ©2020, s91: ©2020, s92: ©2020, s93: ©2020, s94: ©2020, s95: ©2020, s96: ©2020, s97: ©2020, s98: ©2020, s99: ©2020, s100: ©2020

AR 03-04

RAKENNUKSEN PALOLUOKKA ON P1: HUONEISTOT JA APUTILAT OSASTOIDAAN EIB0, RTAMISTOVAFASTOT EIB0.

PORRASHUONEISSA JA POISTUMISTEILLÄ SÄHKÖJOHDOT KOTELOIDAAN EIB0.

RAKENNUKSESSA ON KESKITETTY KONEELLINEN TUULO- JA POISTOLMANVAIHTO.

HUONEISTOT VARUSTETAAN VERKKOVIRTAAN LITETTYLLÄ PALOVAIROITTIMILLA, 1 / ALKAVA 80 m<sup>2</sup>.

JOS KOKONAN LASIN ALAREUNA ON ALLE 700 mm ETÄISYDELLÄ LATTIASTA, KÄYTETÄÄN TURVALASIA.

HISSIN KORIN KOKO 1100 X 1400, OVEN VAPAALEIYYS 900 mm.

OVIAUKKOJEN VAPAALEIYYS ON VÄHINTÄÄN 800 mm, KYNNYKSIEN KORKEUS ON KORKEINTAAN 20 mm.

ASUNTOJEN PARVEKKEIDEN KATTEIDEN KORKEUS VÄH. 1000mm VALMISTAJAN PARVEKKEEN LATTIAPINNASTA. PORTTIEIDEN JA PORRASHUONEIDEN SEKÄ SAUNADASTON PARVEKKEEN KATTEEN KORKEUS ON 1200 VALMISTAJAN LATTIAPINNASTA.

ASUNTOJEN PARVEKKEET SUUNNITELLAAN NIIN, ETTA NIIHIN VOIDAAN JARJESTAA ESTEETON PAASSY PUUTRALIN AVULLA.

KYLPUHUONEISSA JA WC-TELOSSA ON LATTIAKIVOT, KÄLLISTYS 1:80 JA KAIVON LÄHELLÄ 1:50.



Kaupunginosasto 17 Päälii	Korttelin 17131	Tontin n:o 2	Vianomaston akustointimerkintä vasten
Epäsuoraviivainen Uudisrakennus	Korkeuskerros N2000		Julk. nro
Maanomistajan nimi ja osoite			Mittakaava
As Oy Helsingin Harmonia Kollikatu 2 00240 Helsinki			4. kerros 1:100,
A S ARKKITEHDIT SEINI & HORTO OY PALMIKKATU 30 & H OINIKKA HELSINKI			
Pääty	Suunnitelma	Projektinumero 19162	Tekstin opit: 0980001-001 0980001-002 0980001-003 0980001-004 0980001-005 0980001-006 0980001-007 0980001-008 0980001-009 0980001-010 0980001-011 0980001-012 0980001-013 0980001-014 0980001-015 0980001-016 0980001-017 0980001-018 0980001-019 0980001-020 0980001-021 0980001-022 0980001-023 0980001-024 0980001-025 0980001-026 0980001-027 0980001-028 0980001-029 0980001-030 0980001-031 0980001-032 0980001-033 0980001-034 0980001-035 0980001-036 0980001-037 0980001-038 0980001-039 0980001-040 0980001-041 0980001-042 0980001-043 0980001-044 0980001-045 0980001-046 0980001-047 0980001-048 0980001-049 0980001-050 0980001-051 0980001-052 0980001-053 0980001-054 0980001-055 0980001-056 0980001-057 0980001-058 0980001-059 0980001-060 0980001-061 0980001-062 0980001-063 0980001-064 0980001-065 0980001-066 0980001-067 0980001-068 0980001-069 0980001-070 0980001-071 0980001-072 0980001-073 0980001-074 0980001-075 0980001-076 0980001-077 0980001-078 0980001-079 0980001-080 0980001-081 0980001-082 0980001-083 0980001-084 0980001-085 0980001-086 0980001-087 0980001-088 0980001-089 0980001-090 0980001-091 0980001-092 0980001-093 0980001-094 0980001-095 0980001-096 0980001-097 0980001-098 0980001-099 0980001-100 0980001-101 0980001-102 0980001-103 0980001-104 0980001-105 0980001-106 0980001-107 0980001-108 0980001-109 0980001-110 0980001-111 0980001-112 0980001-113 0980001-114 0980001-115 0980001-116 0980001-117 0980001-118 0980001-119 0980001-120 0980001-121 0980001-122 0980001-123 0980001-124 0980001-125 0980001-126 0980001-127 0980001-128 0980001-129 0980001-130 0980001-131 0980001-132 0980001-133 0980001-134 0980001-135 0980001-136 0980001-137 0980001-138 0980001-139 0980001-140 0980001-141 0980001-142 0980001-143 0980001-144 0980001-145 0980001-146 0980001-147 0980001-148 0980001-149 0980001-150 0980001-151 0980001-152 0980001-153 0980001-154 0980001-155 0980001-156 0980001-157 0980001-158 0980001-159 0980001-160 0980001-161 0980001-162 0980001-163 0980001-164 0980001-165 0980001-166 0980001-167 0980001-168 0980001-169 0980001-170 0980001-171 0980001-172 0980001-173 0980001-174 0980001-175 0980001-176 0980001-177 0980001-178 0980001-179 0980001-180 0980001-181 0980001-182 0980001-183 0980001-184 0980001-185 0980001-186 0980001-187 0980001-188 0980001-189 0980001-190 0980001-191 0980001-192 0980001-193 0980001-194 0980001-195 0980001-196 0980001-197 0980001-198 0980001-199 0980001-200
Päiväys 29.06.2020	Vastuun suorittaja Ilona Karjalainen arkkitehti		Muutos AR 03-05

RAKENNUKSEN PALOLUOKKA ON P1: HUONEISTOT JA APUTILAT OSASTOIDAAN E1B0, RTAMISTOVAFASTOT E1B0.

PORRASHUONEISSA JA POISTUMISTEILÄ SÄHKÖJOHDOT KOTELOIDAAN E1B0.

RAKENNUKSESSA ON KESKITETTY KONEELLIINEN TUULO- JA POISTOLMANVAIHTO.

HUONEISTOT VARUSTETAAN VERKKOVRTAAN LIITETTYLLÄ PALOVAIROITTIMILLA, 1 / ALKAVA 80 m<sup>2</sup>.

JOS KOKONAN LASIN ALAREUNA ON ALLE 700 mm ETÄISYYDELLÄ LATTIASTA, KÄYTETÄÄN TURVALASIA.

HISSIN KORIN KOKO 1100 X 1400, OVEN VAPAALEIYYS 900 mm.

OVIAUKKOJEN VAPAALEIYYS ON VÄHINTÄÄN 800 mm, KYNNYKSEN KORKEUS ON KORKEINTAAN 20 mm.

ASUNTOJEN PARVEKKEIDEN KATTEIDEN KORKEUS VÄH. 1000mm VALMISTA PARVEKKEEN LATTIAPINNASTA. PORTAIDEN JA PORRASHUONEIDEN SEKÄ SAUNASASTON PARVEKKEEN KATTEEN KORKEUS ON 1200 VALMISTA LATTIAPINNASTA.

ASUNTOJEN PARVEKKEET SUUNNITELLAAN NIIN, ETTA NIIHIN VOIDAAN JÄRJESTÄÄ ESTEETON PÄÄSY PUUTRALIN AVULLA.

KYLPUHUONEISSA JA WC-TELOSSA ON LATTIAKIVOT, KÄLLISTYS 1:80 JA KAIVON LÄHELLÄ 1:50.

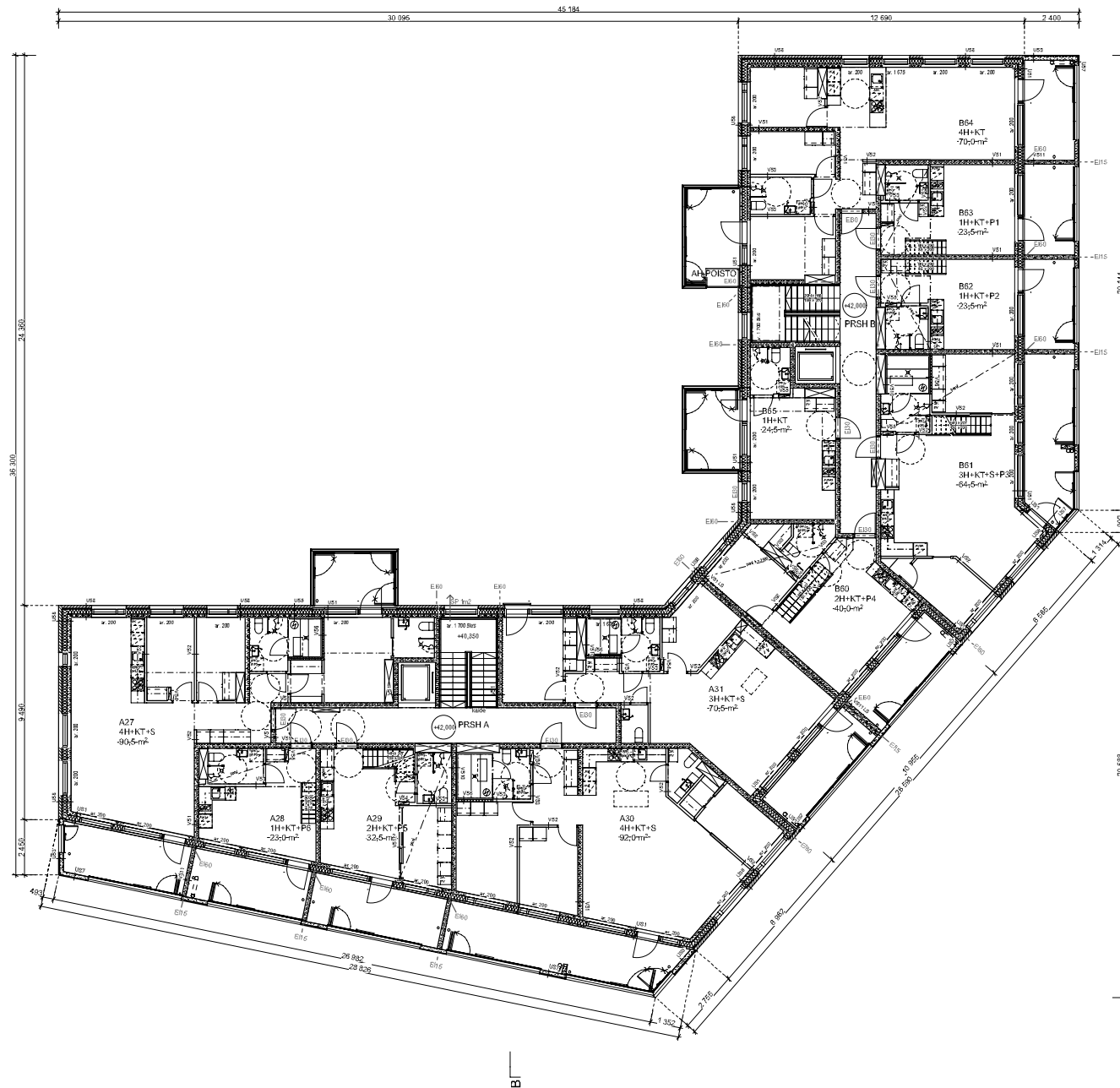

Kaupunginosasto 17 Pääliikenne	Korttelin nro 17131	Tontin nro 2	Vianomaston alustajamerkintä vasten
Epäsuoraviivainen Uudisrakennus	Korkeusgraderi N2000	Finlandia Pääpiirustus	Julk. nro
Käytännöllisyyden nimi ja osoite		Yhtymän nimi	Mittakaava
As Oy Helsingin Harmonia Kollikatu 2 00240 Helsinki		5. kerros	1:100,
A S ARKKITEHDIT SEINI & HORTO OY RALPHIKATU 30 & H OINIKO HELSINKI	Suunnitelma	Projekti numero 19162	Tekstin opit: ©2004-2010 Suunnitelma ja piirustuksen numero
Päiväys 29.06.2020	Vastuun suorittaja Ilona Karjalainen arkkitehti		Muutos AR 03-06

RAKENNUKSEN PALOLUOKKA ON P1: HUONEISTOT JA APULIAT OSASTOIDAAN EI80, RTAMISTOVAFASTOT EI90.

PORRASHUONEISSA JA POISTUMISTEILLÄ SÄHKÖJOHDOT KOTELOIDAAN EI80.

RAKENNUKSESSA ON KESKITETTY KONEELLINEN TUULO- JA POISTOLMANVAIHTO.

HUONEISTOT VARUSTETAAN VERKKOVRTAAN LIITETTYLLÄ PALOVAIROITTIMILLA, 1 / ALKAVA 80 m<sup>2</sup>.

JOS IKKUNAN LASIN ALAREUNA ON ALLE 700 mm ETÄISYYDELLÄ LATTIASTA KÄYTETÄÄN TURVALASIA.

HISSIN KORIN KOKO 1100 X 1400, OVEN VAPAALEIYYS 900 mm.

OVIAUKKOJEN VAPAALEIYYS ON VÄHINTÄÄN 800 mm, KYNNYKSEEN KORKEUS ON KORKEINTAAN 20 mm.

ASUNTOJEN PARVEKKEIDEN KATTEIDEN KORKEUS VÄH. 1000mm VALMISTA PARVEKKEEN LATTIAPINNASTA. PORTTIEJEN JA PORRASHUONEIDEN SEKÄ SAUNOJEN PARVEKKEEN KATTEEN KORKEUS ON 1200 VALMISTA LATTIAPINNASTA.

ASUNTOJEN PARVEKKEET SUUNNITELTAAN NIIN, ETTA NIIHIN VOIDAAN JÄRJESTÄÄ ESTEETON PÄÄSY PUUTRALIN AVULLA.

KYLPYHUONEISSA JA WC-TILOISSA ON LATTIKAIVOT, KÄLLISTYS 1:80 JA KAIVON LÄHELLÄ 1:50.



Kaupunginosasto 17 Päälii	Korttelin o 17131	Tontin n o 2	Vianomaston akustoitumistapa vasten	
Epäsuoransuuntainen Uudisrakennus	Korkeuskerros N2000		Pääpiirustus	Julk. rre
Maanomistajan nimi ja osoite As Oy Helsingin Harmonia Kollikatu 2 00240 Helsinki			6. kerros ja IV-konehuone	Mittakaava 1:100,
A S ARKKITEHDIT SEINI & HORTO OY PULHIKATU 30 00200 HELSINKI				
Projekti Parveys	Suunnitelma Vastuun suunnitelma	Projektinumero 19162	Tekstin opit: ©2020, s07: ©2020, s08: ©2020, s09: ©2020, s10: ©2020, s11: ©2020, s12: ©2020, s13: ©2020, s14: ©2020, s15: ©2020, s16: ©2020, s17: ©2020, s18: ©2020, s19: ©2020, s20: ©2020, s21: ©2020, s22: ©2020, s23: ©2020, s24: ©2020, s25: ©2020, s26: ©2020, s27: ©2020, s28: ©2020, s29: ©2020, s30: ©2020, s31: ©2020, s32: ©2020, s33: ©2020, s34: ©2020, s35: ©2020, s36: ©2020, s37: ©2020, s38: ©2020, s39: ©2020, s40: ©2020, s41: ©2020, s42: ©2020, s43: ©2020, s44: ©2020, s45: ©2020, s46: ©2020, s47: ©2020, s48: ©2020, s49: ©2020, s50: ©2020, s51: ©2020, s52: ©2020, s53: ©2020, s54: ©2020, s55: ©2020, s56: ©2020, s57: ©2020, s58: ©2020, s59: ©2020, s60: ©2020, s61: ©2020, s62: ©2020, s63: ©2020, s64: ©2020, s65: ©2020, s66: ©2020, s67: ©2020, s68: ©2020, s69: ©2020, s70: ©2020, s71: ©2020, s72: ©2020, s73: ©2020, s74: ©2020, s75: ©2020, s76: ©2020, s77: ©2020, s78: ©2020, s79: ©2020, s80: ©2020, s81: ©2020, s82: ©2020, s83: ©2020, s84: ©2020, s85: ©2020, s86: ©2020, s87: ©2020, s88: ©2020, s89: ©2020, s90: ©2020, s91: ©2020, s92: ©2020, s93: ©2020, s94: ©2020, s95: ©2020, s96: ©2020, s97: ©2020, s98: ©2020, s99: ©2020, s100: ©2020	Muutos
29.06.2020	Ilona Karjalainen arkkitehti		AR 03-07	









Asiantuntijasto T. Pajala	Kortin nro 17/231	Yhteyshenkilö C	Yhteyshenkilön nimi Pohjois-Suomen	Asiantuntijatoimisto AR
Projektitilauksen luovutusnumero	Projektitilauksen numero	Projektitilauksen pvm	Projektitilauksen nimi	Asiantuntijatoimiston nimi
00240	00240	18.12.2020	As Oy Helsingin Harmonia Kalliokatu 2 00240 Helsinki	00240 Helsinki
A S ARCHITECTS & H	ARQUITECTOS & H	PROJEKTIN NUMERO	PROJEKTIN NIMI	PROJEKTIN NUMERO
18182	18182	00240	As Oy Helsingin Harmonia Kalliokatu 2 00240 Helsinki	00240
29.05.2020	Ilona Karjalainen arkkitehti	18182	Ilona Karjalainen arkkitehti	AR 04-02



- JULKISVUOMATERIAALIT**
- 1a PUHTAAKSI MAURATTU TILII, GRAFITIKIRVIVA TILLIAATTA,
  - 1b GRAFITIKIRVIVA, SAUMATAAN TYÖMAALLA
  - 2a PUHTAAKSI MAURATTU TILII, KUSKEANKIRVIVA TILLIAATTA,
  - 2b KUSKEANKIRVIVA, SAUMATAAN TYÖMAALLA
  - 3a PUHTAAKSI MAURATTU TILII, MUSTA LADONTA 1
  - 3b PUHTAAKSI MAURATTU TILII, MUSTA LADONTA 2
  - 4 TILLIAATTA, MUSTA LADONTA 1, SAUMATAAN TYÖMAALLA
  - 5 TILLIAATTA, MUSTA LADONTA 2, SAUMATAAN TYÖMAALLA
  - 6 PARVEKKEIDEN TALUSTAT MAALATTU BETONI, LÄMMIN HARMAA PARVEKKEIDEN TALUSTAT MAALATTU BETONI, PUNARUSKEA
  - 7 SOKKELI, BETONI, HARMAA KIVUNAT ALUEET, KATTEIDEN METALLIOSA, METALLI,
  - 8 TUMMANHARMAA VEIKKATTO
  - 9 BITUMIKERMI, HARMAA KATTEET JA LUSTIKKEET, LÄSI, KIRKAS
  - 10 FRIITISOKANAVAN KOTELOINTI, PUNARUSKEA RUSKENNUSLEVY, PUNARUSKEA

Kaupunginosa/alue 17 Pöytäla	Korttelin/osa 17131	Tontti/P:n:o 2	Viranomaisen arvioituneen tilan varten	
Talokas/valmistaja Uudisrakennus	Korkeusrajat/etäisyys N2000		Pääpiirustus	Jokko, m
As Oy Helsingin Harmonia Kollikatu 2 00240 Helsinki			Julkisivu etelään Lavakadulle	1:100
Arkkitehdit A S & H	ARKKITEHDIT SOINI & HOITO OY MULHINKATU 30 00200 HELSINKI	Projektitunnus 19182	Arkkitehtitoimisto	Muutos
Päiväys 29.05.2020	Vastuutiehen suostuminen Ilona Karjalainen arkkitehti	Seuranta/kuvaus 08/04/2021 08/04/2021 12/04/2021 15/04/2021 19/04/2021	AR 05-01	





- JULKISIVUMATERIAALIT**
- 1a PUHTAAKSI MAURATTU TILII, GRAFITIKIRVAA
  - 1b TILIIAATTA, GRAFITIKIRVAA
  - 2a SALMATAAN TYÖMAALLA PUHTAAKSI MAURATTU TILII, KUSKANKIRVAA
  - 2b TILIIAATTA, KUSKANKIRVAA
  - 3a SALMATAAN TYÖMAALLA PUHTAAKSI MAURATTU TILII, MUSTA LADONTA 1
  - 3b TILIIAATTA, MUSTA LADONTA 1, SAUMATAAN TYÖMAALLA
  - 4 TILIIAATTA, MUSTA LADONTA 2, SAUMATAAN TYÖMAALLA
  - 5 PÄRVESKEIDEN TALUSTAT MAALATTU BETONI, LAMINI HARVAA PÄRVESKEIDEN TALUSTAT MAALATTU BETONI, PUNARUSKEA, SOKKELI, BETONI, HARVAA
  - 6 KIVUNAT, ALUOVIET, KATTEIDEN METALLOISA, METALLI
  - 7 TUMMAN HARVAA VEIKKATTO
  - 8 BITUMIKERMI, HARVAA, KATTEET JA LUSTUKSET, LASI, KIRKAS
  - 9 FRIITISKAHAVAN KOTELOINTI, PUNARUSKEA
  - 10

Kaupunginosa/alue 17 Pöytäla	Korttelin/osa 17131	Tontti/Pinta-ala 2	Viranomaisen arvioituneen katualueen varten	
Talokasluokitus Uudisrakennus	Korkeusrajat N2000		Maastokartta Pääpiirustus	Juoks. 1:100
As Oy Helsingin Harmonia Kollikatu 2 00240 Helsinki			Julkisivu itään Kollikadulle	Mittakaava 1:100
A S & H	ARKKITEHDIT SOINI & HOIKTO OY MULHINKATU 30 00200 HELSINKI	Projektitunnus 19152	Tehtävä AR 05-03	Muuta
Päiväys 28.05.2020	Suunnittelija Ilona Karjalainen arkkitehti	Vastuutunnus 19152	Seuraava vaihe Suunnittelun ja piirustusten	



JULKISIVUMATERIAALIT

- 1a PUHTAAKSI MAALATTU TILI, SIKRITINKIRJAVÄ TILLAAITTA,
- 1b GRÖFTIKIRJAVÄ, SAUMATAAN TYÖMÄLLÄ PUHTAAKSI MAALATTU TILI, KUSKANKIRJAVÄ TILLAAITTA,
- 2a KIRKANKIRJAVÄ, SAUMATAAN TYÖMÄLLÄ PUHTAAKSI MAALATTU TILI, MUSTA LADONTA 1
- 2b PUHTAAKSI MAALATTU TILI, MUSTA LADONTA 2
- 3a TILIAKKA, MUSTA LADONTA 1, SAUMATAAN TYÖMÄLLÄ
- 3b TILLAAITTA, MUSTA LADONTA 2, SAUMATAAN TYÖMÄLLÄ
- 4 PÄRYSKEDISEN TALUSTAT, MAALATTU BETONI, LAMMI HARMAA PÄRYSKEDISEN
- 5 TALUSTAT, MAALATTU BETONI, PUNARUSKEA, SOKKELI, BETONI, HARMAA KIVUKAT, ALUDET,
- 6 KATTEIDEN METALLIOSAT, METALLI,
- 7 TUMMANHARMAA VEIKKATTU
- 8 BITUMIKERMI, HARMAA KATTEET, ALUDET, LÄBI, KIRKAS FOSTIKAMMAHAN KOTELOINTI,
- 9 RAKENNUSLEVY, PUNARUSKEA
- 10

Kaupunginosa/alue 17 Pöytäla	Korttelin/osa 17131	Tontti/Pi- 2	Viranomaisen arvioinnin mukainen varten	
Maanmittauslaitos Uudisrakennus	N2000	Korkeusajoneuvo	Pääpiirustus	Julkis. m
As Oy Helsingin Harmonia Kollikatu 2 00240 Helsinki			Julkisivu pohjoiseen sisäpihalle	1:100
A S & H	ARKKITEHDIT SOINI & HOIKTO OY MULHINKATU 30 00200 HELSINKI			Mittakaava
Päiväys 29.05.2020	Suunnittelija Ilona Karjalainen arkkitehti	Projektinumero 19152	Teollisuus- ja kaupunkisuunnittelu Suunnittelun ja piirustusten osasto	Muuta
			<b>AR 05-04</b>	



**JULKISIVUMATERIAALIT**

- 1a PUHTAAKSI MAURATTU TILI, GRANIITTIKIRJAVÄ TILIAATTA,
- 1b GRANIITTIKIRJAVÄ, SAUMATAAN TYÖMÄLLÄ
- 2a PUHTAAKSI MAURATTU TILI, KUISKENKIRJAVÄ TILIAATTA,
- 2b KUISKENKIRJAVÄ, SAUMATAAN TYÖMÄLLÄ
- 3a PUHTAAKSI MAURATTU TILI, MUUSTA LADDYNTÄ 1
- 3b PUHTAAKSI MAURATTU TILI, MUUSTA LADDYNTÄ 2
- 4 LADDYNTÄ 1, SAUMATAAN TYÖMÄLLÄ
- 5 TILIAATTA, MUUSTA LADDYNTÄ 2, SAUMATAAN TYÖMÄLLÄ
- 6 PARVESKEIDEIN TALUSTAT, MAALATTU BETONI, LAMMI HARMAA PARVESKEIDEIN
- 7 TALUSTAT, MAALATTU BETONI, PUNALUOGEA, SOKKELI, BETONI, HARMAA KIVUKAT, ALDIEET, KATTEIDEN METALLOISAT, METALLI,
- 8 TUMMANHARMAA VEIKKATTU
- 9 BITUMIKERMI, HARMAA, KATTEET JA LUSTUKSEET, LÄBI, KIRKAS
- 10 FOIOTOKANAVAN KOTILOINTI, PUNARUSKEA, RAKENNUSLEVY, PUNARUSKEA

Kaupunginosa/alue 17 Pääsilä	Korttelin/osa 17131	Tontti/Pi- no 2	Viranomaisen akustointiselvitys varten
Tekninen/maastokartta Uudisrakennus	Korkeusaste/meri- N2000		Julkais. m- Pääpiirustus
As Oy Helsingin Harmonia Kollikatu 2 00240 Helsinki			Mittakaava Julkisivu länteen sisäpähalle 1:100
A S & H ARKKITEHDIT SOINI & HOITO OY MULHINKATU 30 00200 HELSINKI			
Päiväys 28.05.2020	Siirtymä/la Vastuun siirto	Projektinumero 19152	Teollisuus- ja kaupunkisuunnittelun osasto Suunnittelun ja piirustusten osasto AR 05-05