



Aalto Works kartat, saate 10.09.2024

Kohdealue

Aalto Works -kohteen aluerajat on kartalle määritelty siten, että kohdealueeseen sisältyvät kaikki ne tunnuspiirteet, jotka esityksen mukaan välittävät ehdotettua yleismaailmallista erityisarvoa. Aalto Works -sarjan 13 komponentilla on kullakin määritelty kohdealue (property) ja sitä ympäröivä suojavyöhyke (buffer zone).

Kohteen yleismaailmallisen erityisarvon perusteena ovat teemat moderneista, nuoren kansakunnan identiteettiä tukevista rakennuksista ja alueista, jotka yhdyskuntasuunnittelun, arkkitehtuurin ja muotoilun keinoin tukevat niin yksilöiden välistä, kuin yhteisöllistäkin vuorovaikutusta.

Kymmentä Aalto Works -kohteen aluetta ja/ tai rakennusta koskevat kansallisten kulttuuriperintölakien nojalla annetut päätökset, joiden suojelumääräykset yleensä ulottuvat paljon maailmanperintöesityksen sisältöä laajempaan joukkoon kohteen ominaispiirteitä. Kolmen komponentin suojelupäätökset ovat vireillä.

Kohteen suojavyöhyke suojaa kohdetta ja auttaa ennakoimaan vaikutuksia, joita kohdealueen ulkopuolisilla tekijöillä saattaa olla Aalto Works -kohteen ehdotettuun maailmanperintöarvoon ja sitä välittäviin tunnuspiirteisiin (attribuutit, kts. Liite 2).

Suojavyöhykkeen rajausta ohjaavat esimerkiksi kohteen kannalta keskeiset näkymät (komponentista käsin tai komponenttiin päin), luonnonympäristö, valaistusolosuhteet, rakennuksien asema urbaanissa kaupunkikuvassa tai maisemassa, alueiden tai rakennusten erityisarvoon liittyvän metsäalueen hoito, kävijähallinnan järjestäminen tai keskeiset reitit.

Kohdealueelle tai sen läheisyyteen suunniteltujen kehityshankkeiden ja toimintojen vaikutukset esitettyyn maailmanperintöarvoon selvitetään tarvittaessa ympäristövaikutusten arviointien, kulttuuriperinnön vaikutusten arviointien ja/tai strategisten ympäristövaikutusten arviointien avulla.

Suojavyöhykkeestä on hyötyjä paikallisille ja muille toimijoille ja suojavyöhykkeellä on mm. kohdetta tukevia palveluita. Suojavyöhykkeen tarkoitus ei ole eristää kohdetta tai estää sen taloudellista, sosiaalista ja kulttuurista toimintaa – eikä muodostua pelkästään museo- tai turistialueeksi. Suojavyöhykkeellä sijaitsevilla tonteilla normaali kaupunkikehitys ja täydennysrakentaminen on mahdollista. Maailmanperintökohteen arvojen säilyminen on turvattava suunnittelun keinoin.

Aalto Works, Finland

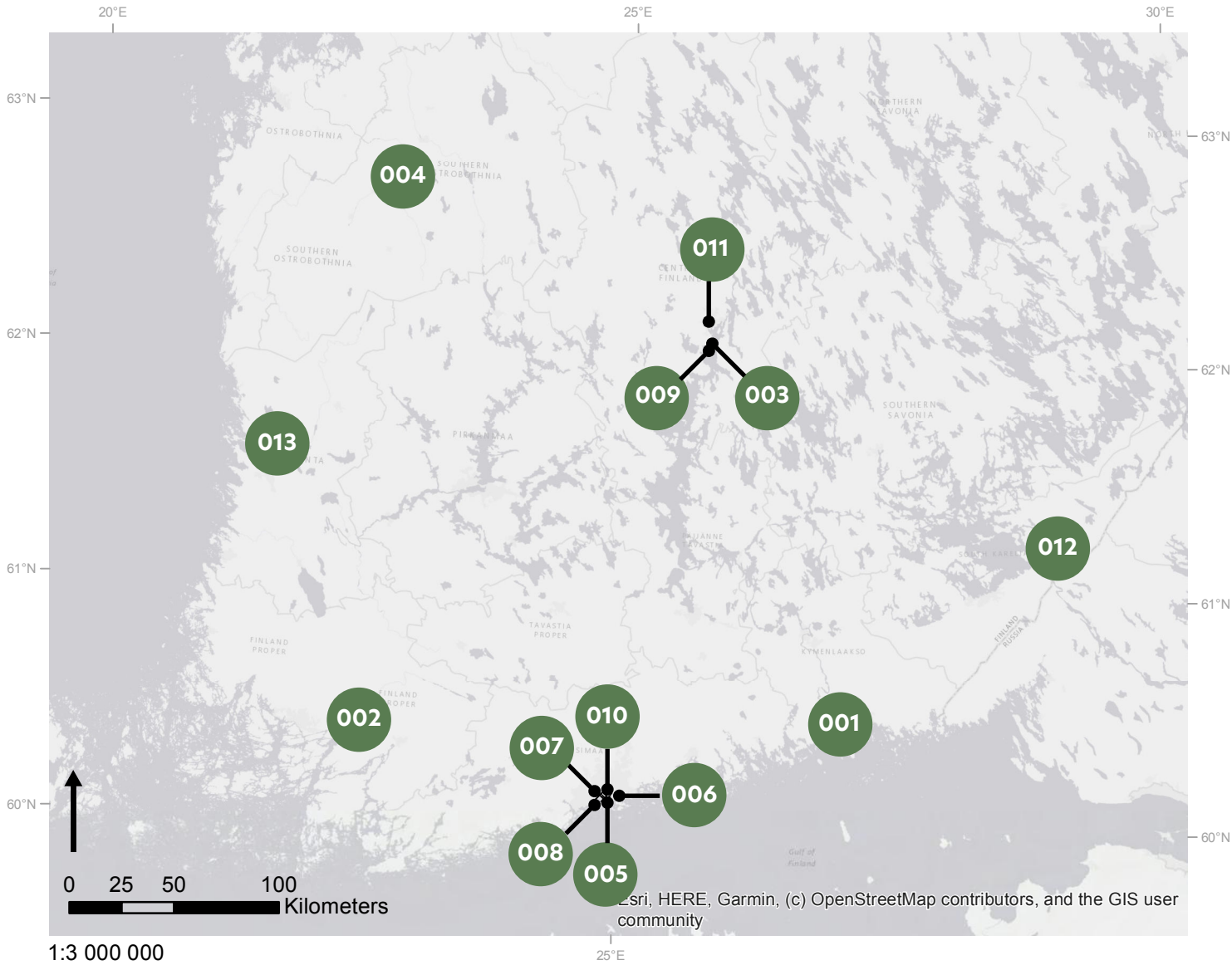

NOMINATION

- 001 Sunila Housing Area, Kotka
- 002 Paimio Sanatorium, Helsinki
- 003 Säynätsalo Town Hall, Jyväskylä
- 004 Aalto Centre, Seinäjoki
- 005 Social Insurance Institution Main Office, Helsinki
- 006 Finlandia Hall, Helsinki
- 007 Aalto House, Helsinki
- 008 Aalto Atelier, Helsinki
- 009 Experimental House, Jyväskylä
- 010 House of Culture, Helsinki
- 011 Aalto Campus, Jyväskylä
- 012 Church of the Three Crosses, Imatra
- 013 Villa Mairea, Pori

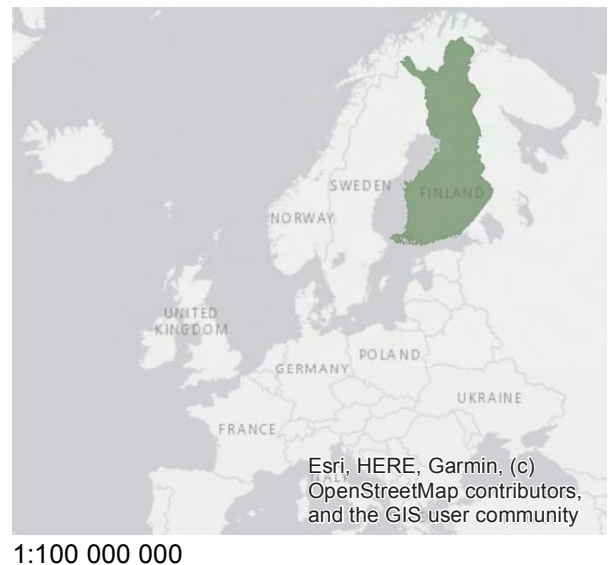

26°56'24"

26°57'0"

26°57'36"

26°58'12"

60°30'18"

60°30'18"

60°30'0"

60°30'0"

60°29'42"

60°29'42"

60°29'24"

60°29'24"

60°29'6"

60°29'6"

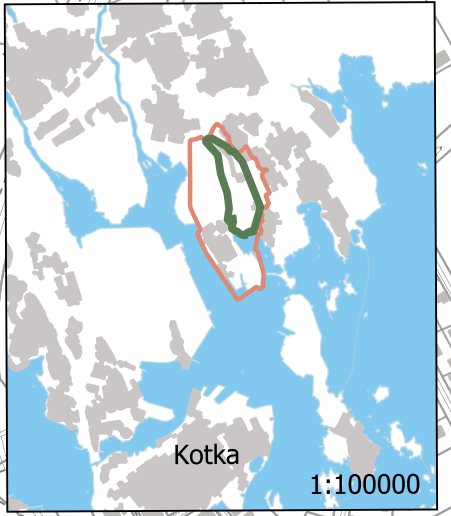

Draft 2024-09-06

Topographic data © National Land Survey of Finland
 Property data © National Land Survey of Finland and municipalities
 WGS84

0 200 m

1:7000



26°56'24"

26°57'0"

26°57'36"

26°58'12"

001 Sunila Housing Area, Kotka

-  Property
-  Property
-  Buffer zone



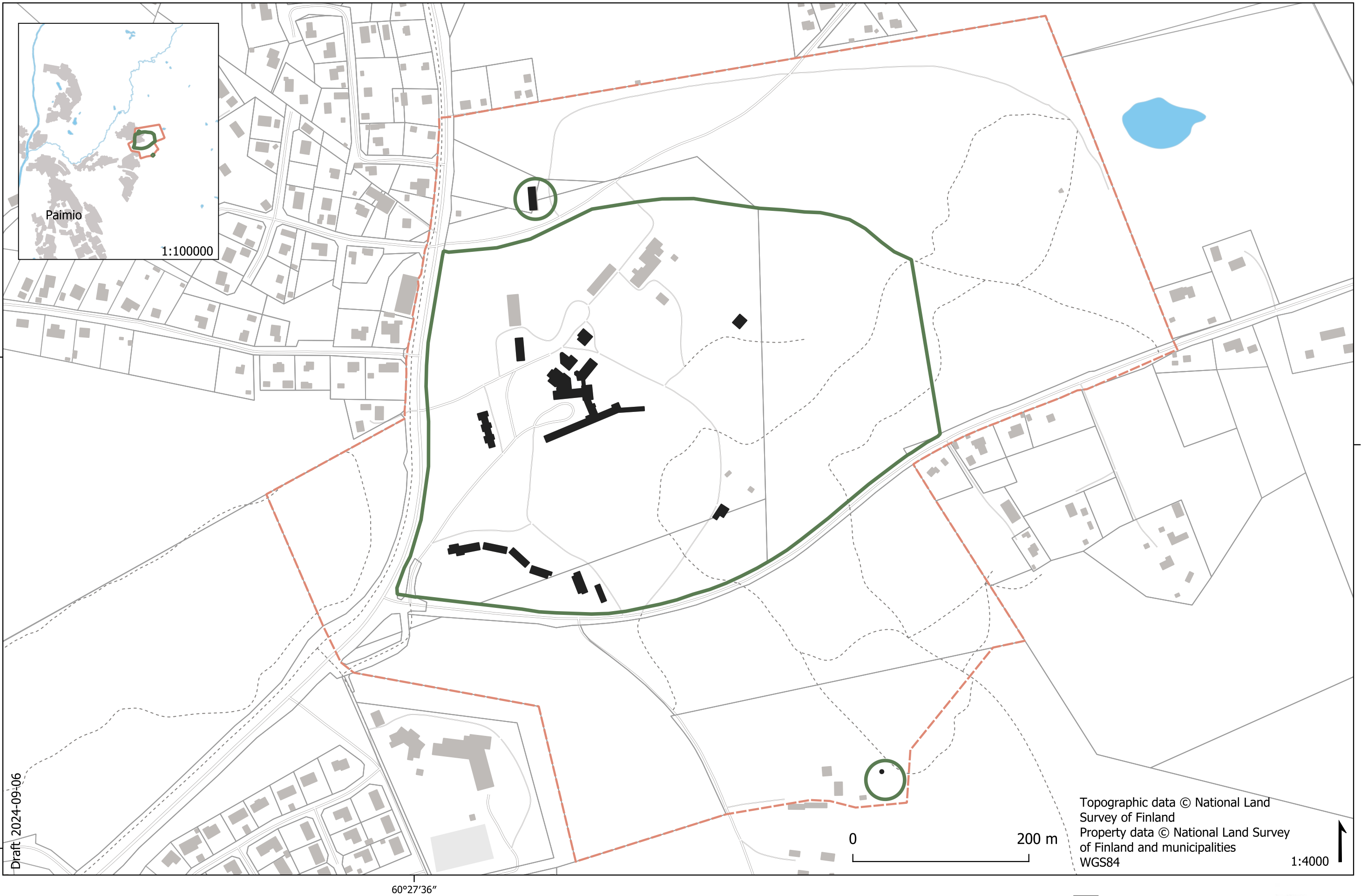

002 Paimio Sanatorium, Paimio

- Property
- Property
- Buffer zone



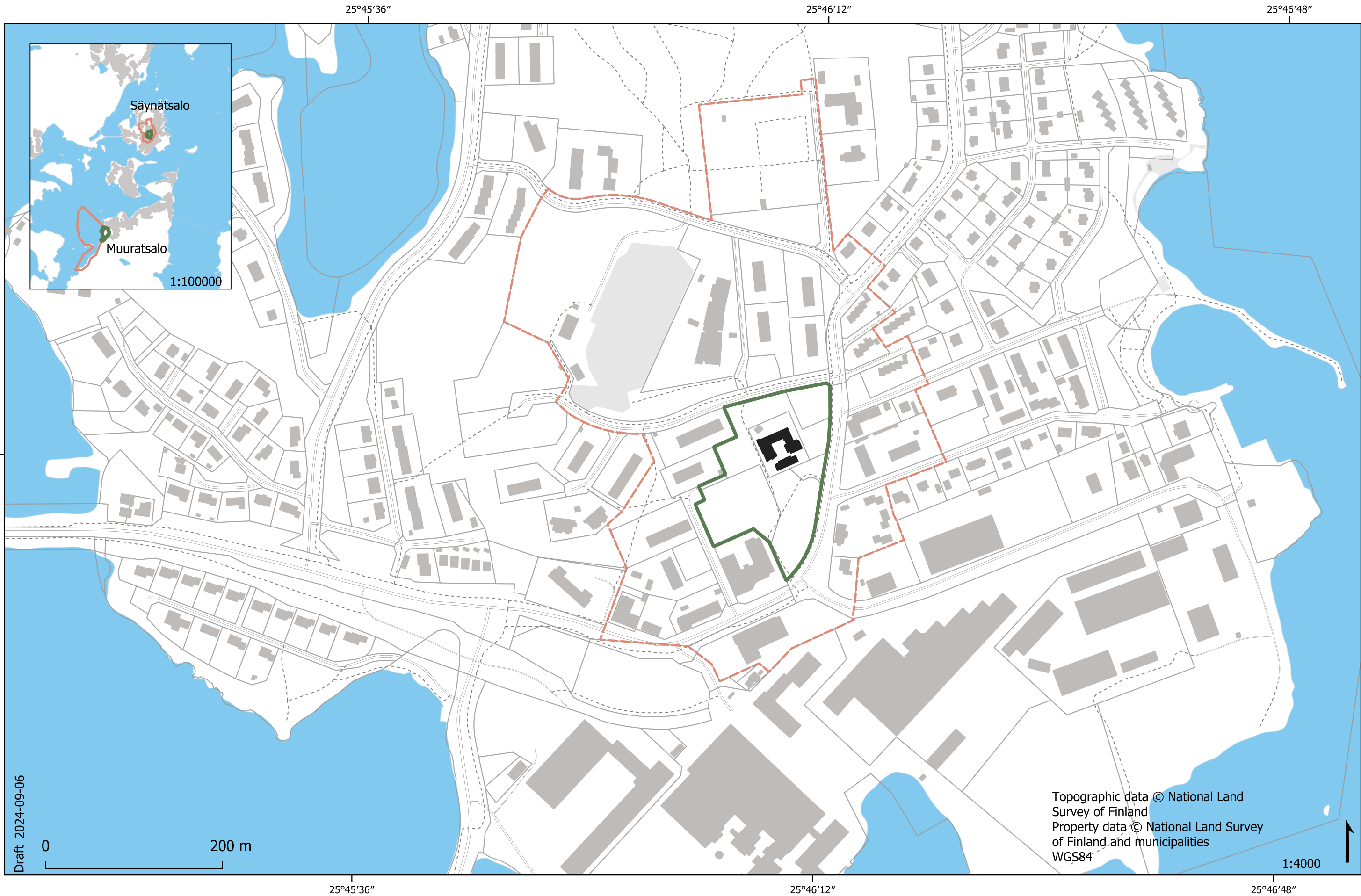

Draft 2024-09-06

0 200 m

Topographic data © National Land Survey of Finland
 Property data © National Land Survey of Finland and municipalities
 WGS84

1:4000

003 Säynätsalo Town Hall, Jyväskylä

- Property
- Property
- Buffer zone



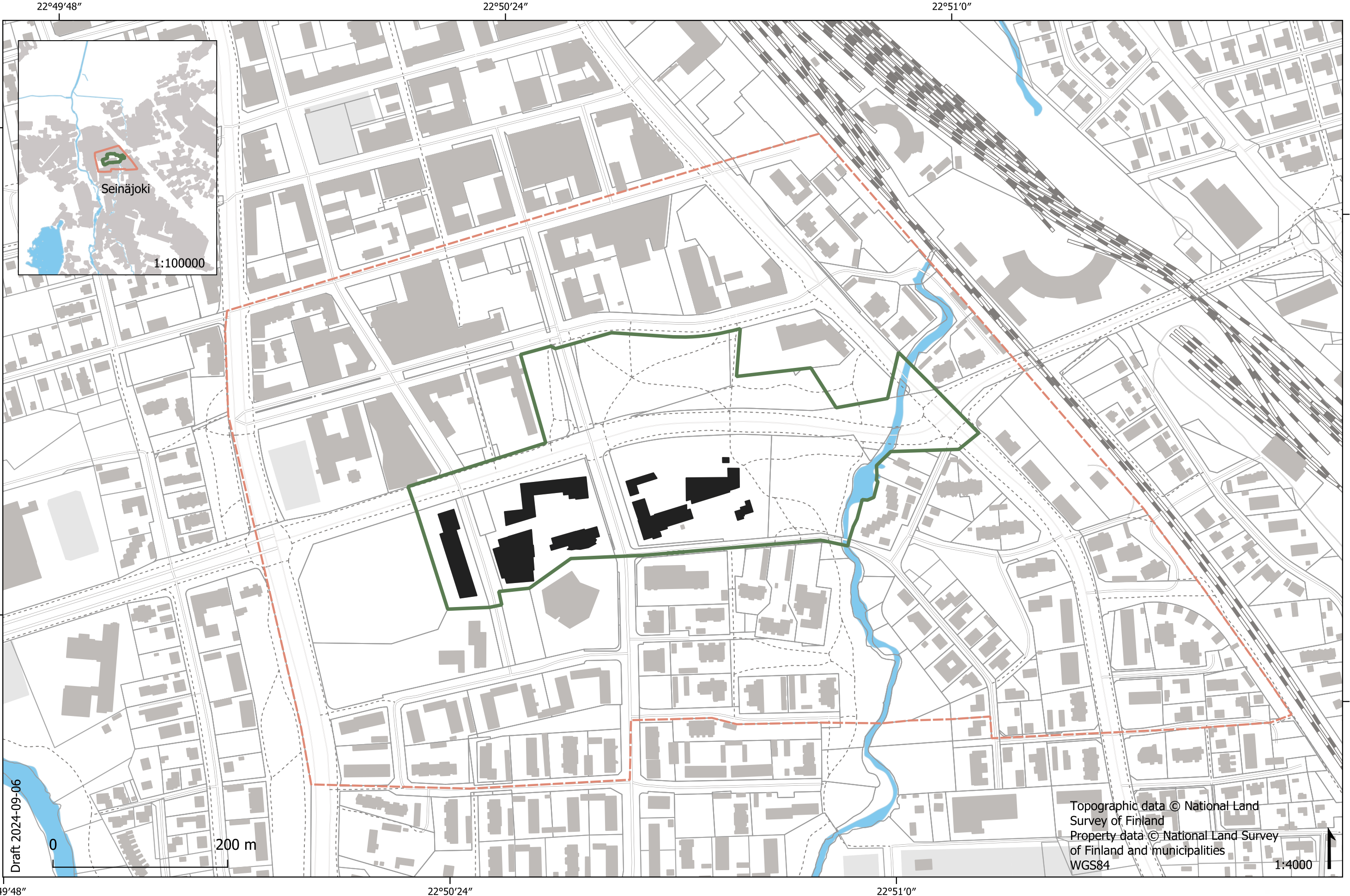

004 Aalto Centre, Seinäjoki

- Property
- Property
- Buffer zone



Topographic data © National Land Survey of Finland
 Property data © National Land Survey of Finland and municipalities
 WGS84
 1:4000

Draft 2024-09-06

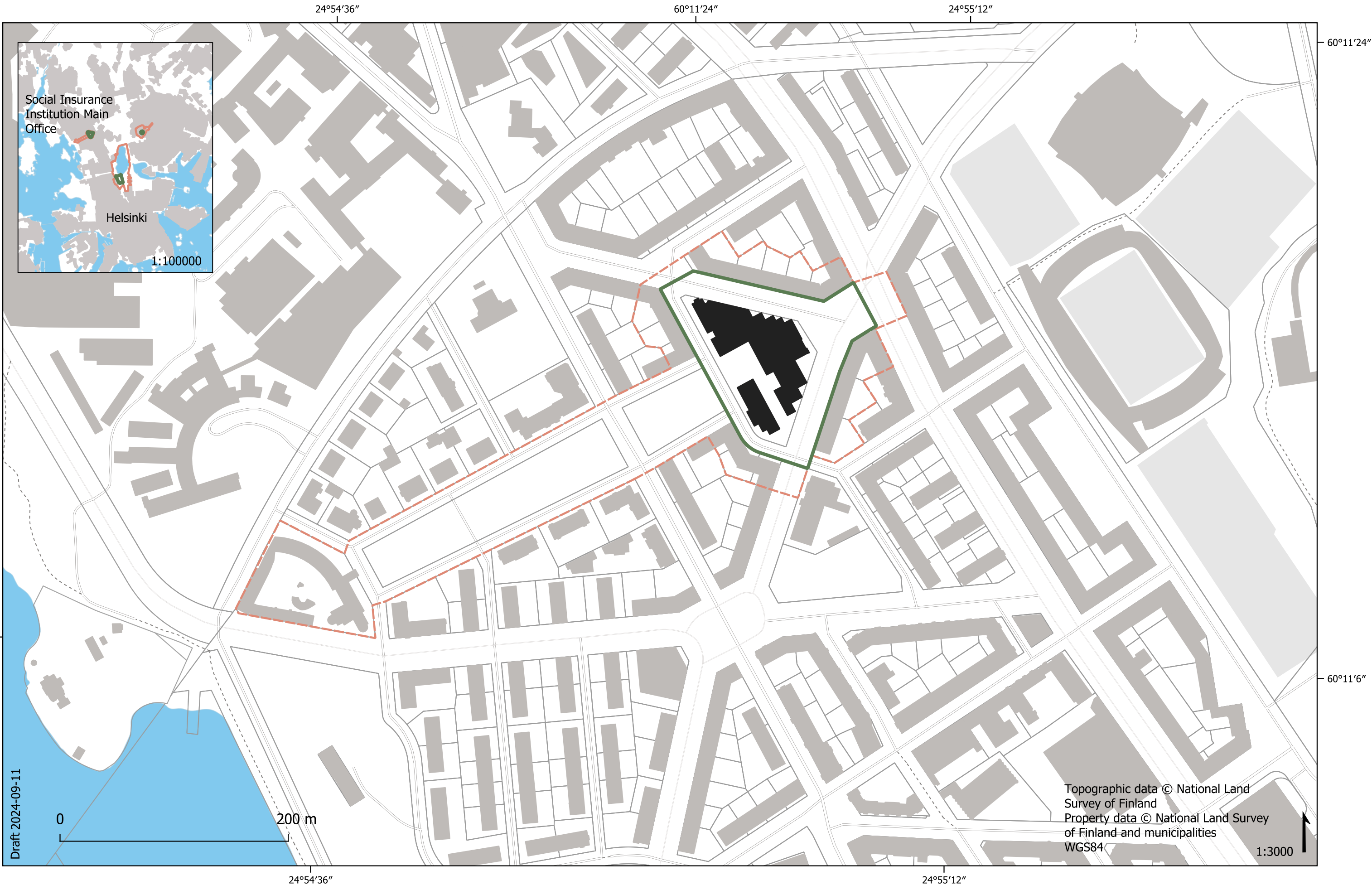

005 Social Insurance Institution Main Office, Helsinki

- Property
- Property
- Buffer zone



24°55'48"

24°56'24"

60°11'6"

60°11'6"

60°10'48"

60°10'48"

60°10'30"

60°10'30"

60°10'12"

60°10'12"

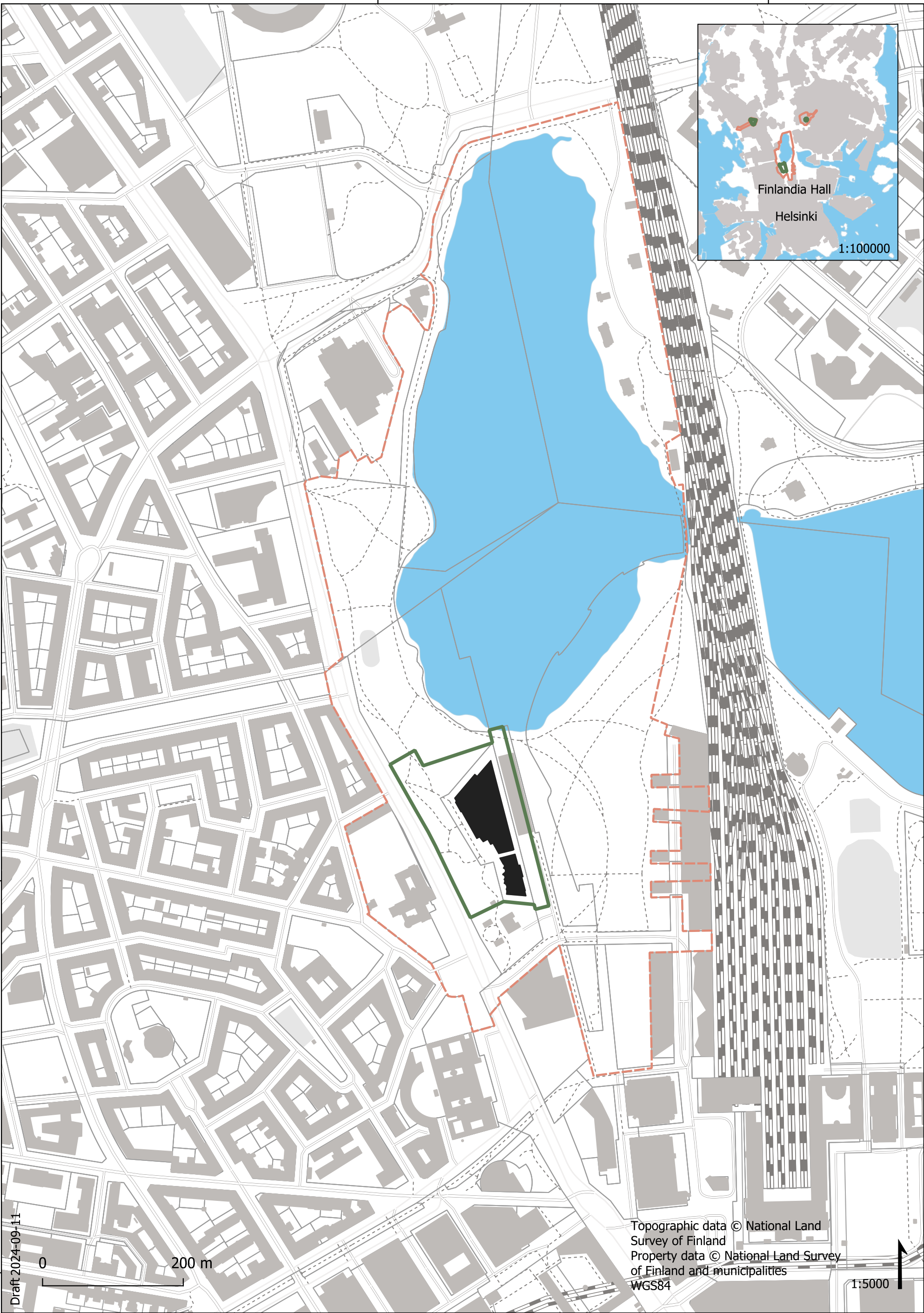

Topographic data © National Land Survey of Finland
 Property data © National Land Survey of Finland and municipalities
 WGS84

1:5000

Draft 2024-09-11

0 200 m

24°55'48"

24°56'24"

006 Finlandia Hall, Helsinki

- Property
- Property
- Buffer zone



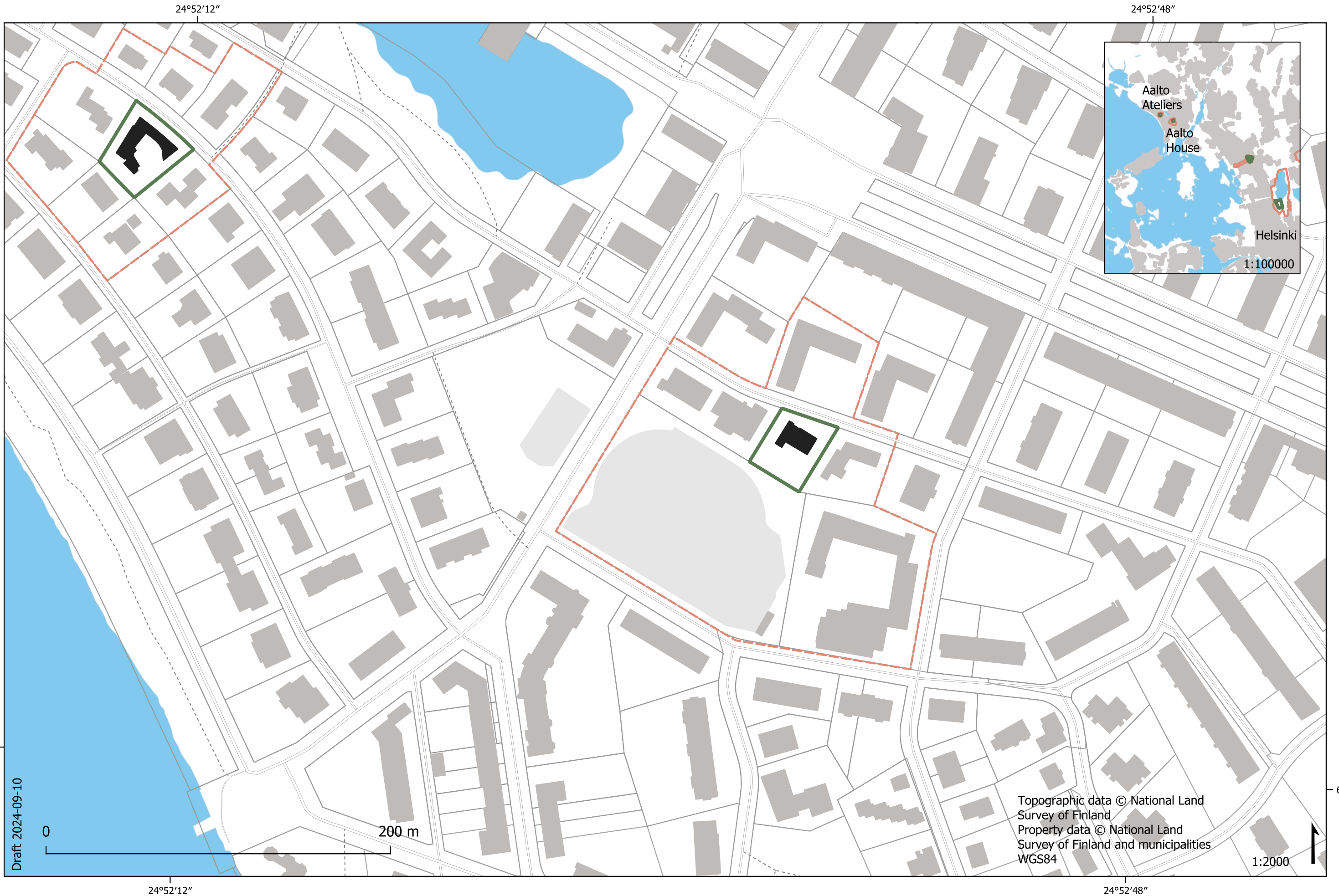

007 Aalto House, Helsinki

- Property
- Property
- Buffer zone



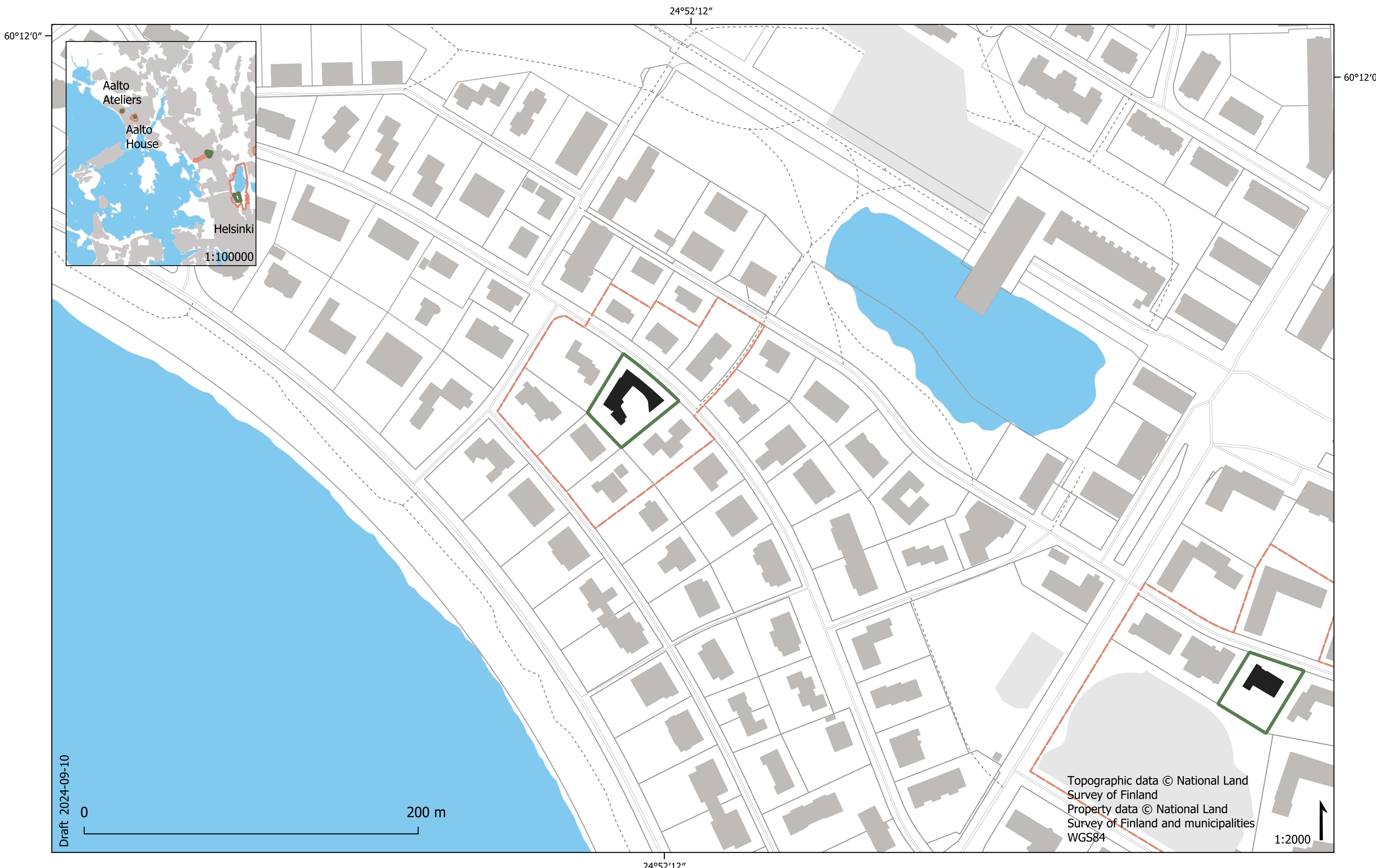

008 Aalto Atelier, Helsinki

Property
 Property
 Buffer zone

 Finnish Heritage Agency

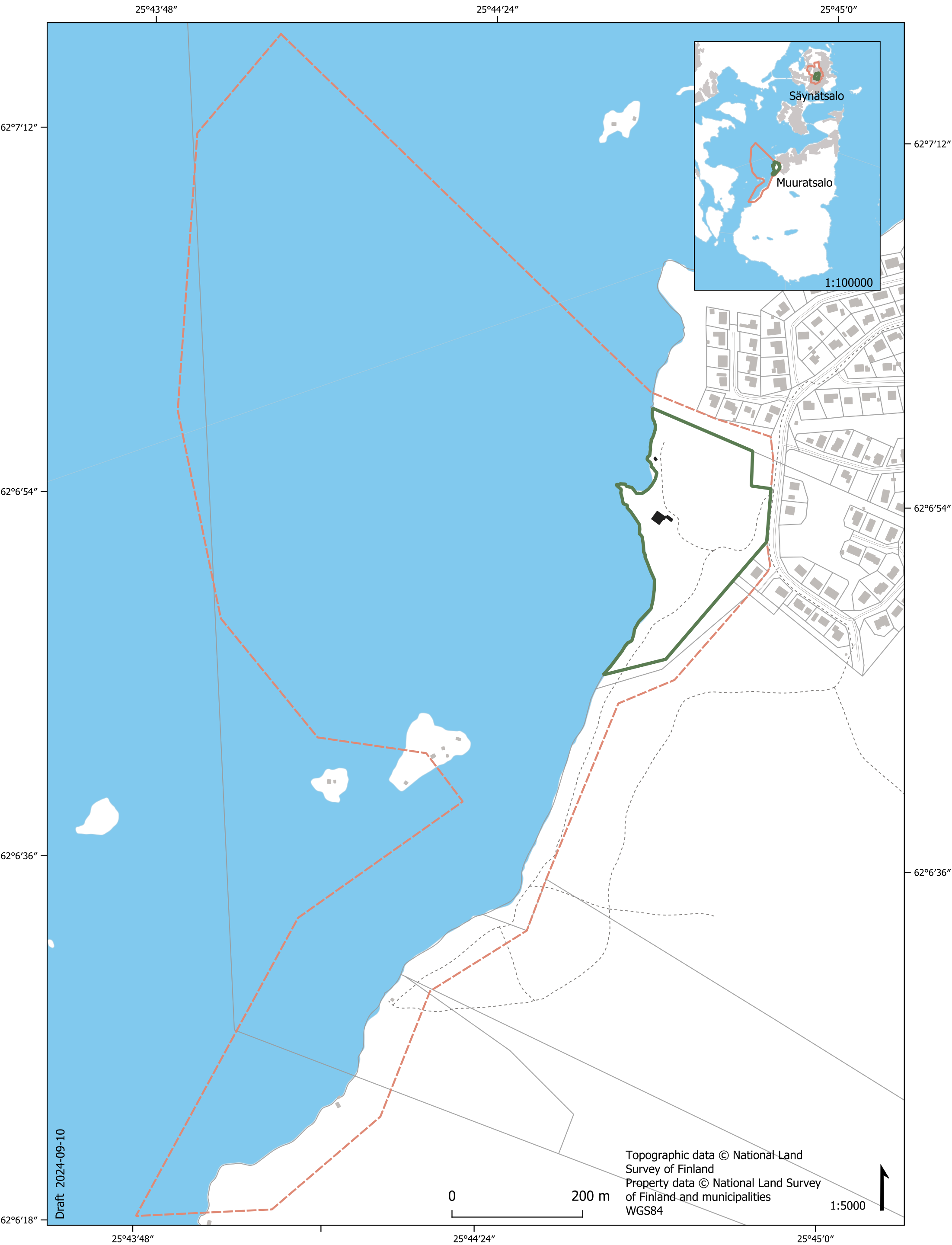

009 Experimental House, Jyväskylä

- Property
- Property
- Buffer zone



24°56'24"

24°57'0"



60°11'24"

60°11'24"

60°11'6"

60°11'6"

Draft 2024-09-10

Topographic data © National Land Survey of Finland
 Property data © National Land Survey of Finland and municipalities
 WGS84



0 200 m

1:3000

24°56'24"

24°57'0"

010 House of Culture, Helsinki

-  Property
-  Property
-  Buffer zone



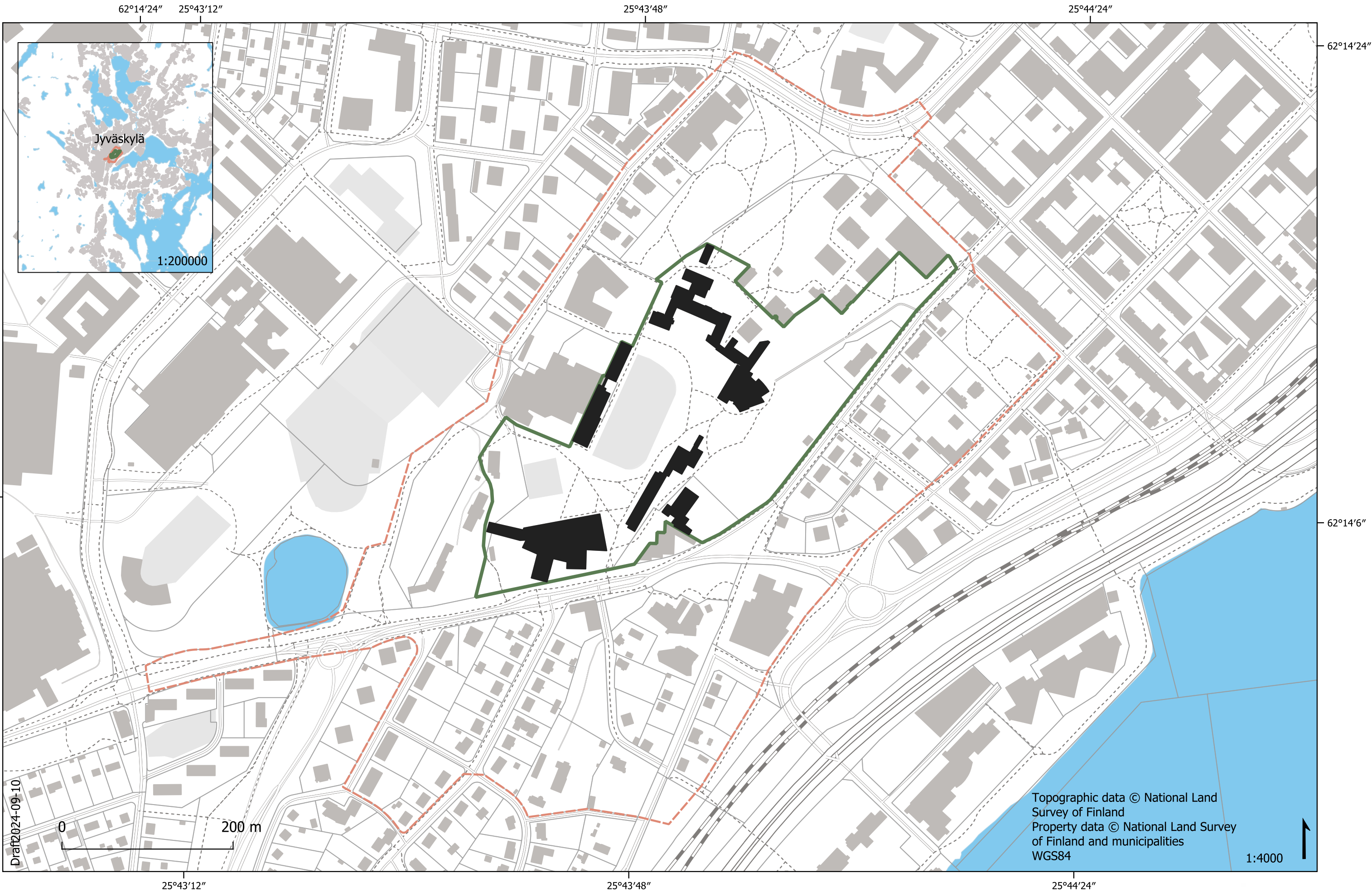

011 Aalto Campus, Jyväskylä

- Property
- Property
- Buffer zone



28°51'0"

28°51'36"



61°14'24"

61°14'24"

61°14'6"

61°14'6"

Draft 2024-09-11

0 200 m

Topographic data © National Land Survey of Finland
 Property data © National Land Survey of Finland and municipalities
 WGS84

1:4000

28°51'0"

28°51'36"

012 Church of Three Crosses, Imatra

-  Property
-  Property
-  Buffer zone



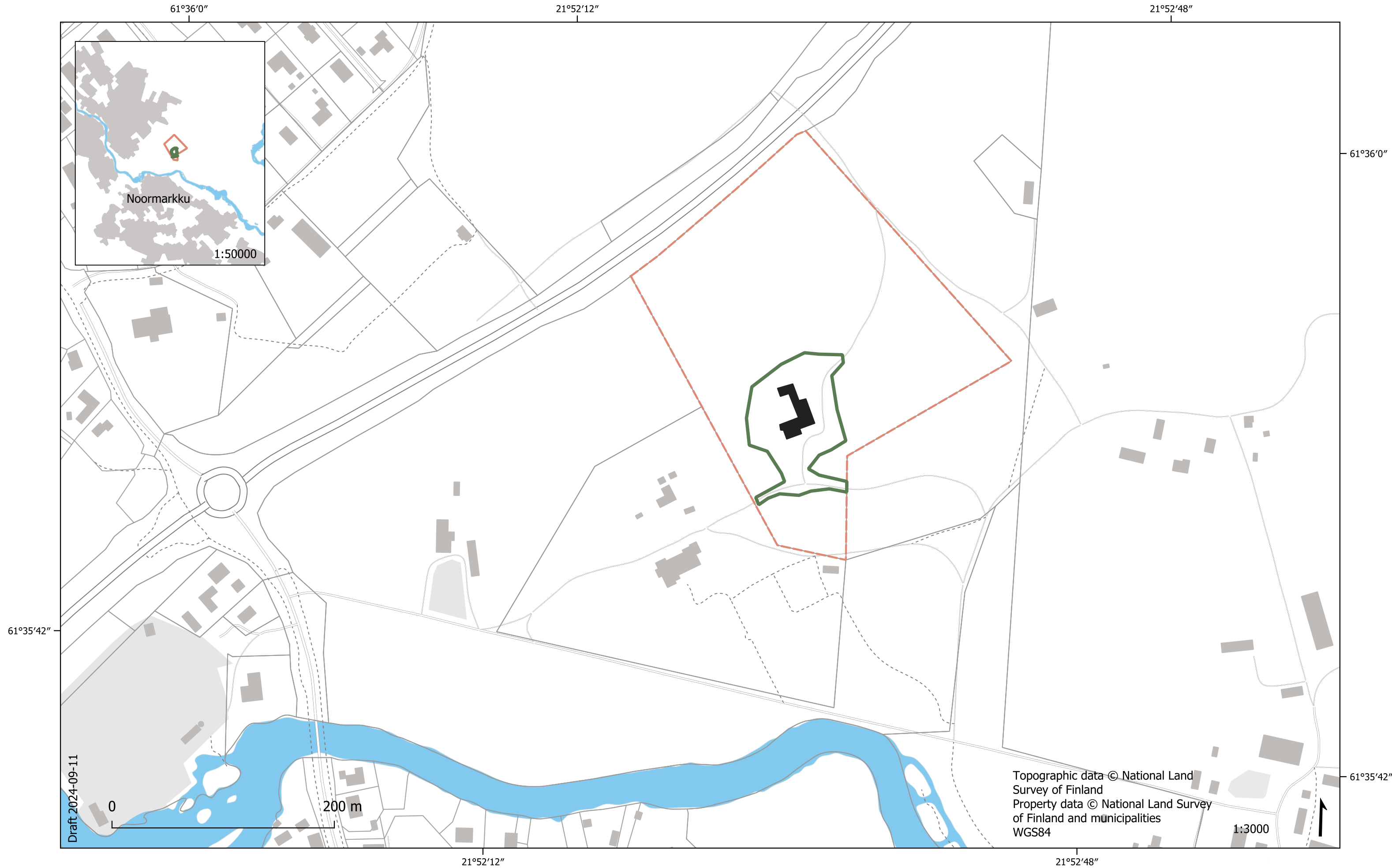

013 Villa Mairea, Pori

- Property
- Property
- Buffer zone

