LAAJUUSTIETOJA :

RAKENNETTAVA
RAKENNUSOSIKELUELLINEN KERROSALA:

1a:	3 470 m-k-m²
1b:	13 264 m-k-m²
yht:	16 734 m-k-m²

RAKENNETTAVA KOKONAISALA: 30 083 brm²

PAIKALLA OLEVA KERROSALA: 200 k-m²
(KUTOMOAUKION VANHA HUOLTAMORAKENNUS)

- Laajuustiedot eriteltynä ks.liitteinä olevat pinta-alataulukot.

- Lämmitysjärjestelmä maalämmöllä, jota varten haetaan erillinen toimenpidelupa.

VÄESTÖNSUOJA KUTOMOTIE 1a:
- Rakennuksen kellarissa K2 on 51 luokan väestönsuoja, varsinainen suojatila 130 m2, 173 hlö.

JÄTTÖJOUTO KUTOMOTIE 1a:
- Rakennuksessa on pihatassossa jätehuone.

VÄESTÖNSUOJA KUTOMOTIE 1b:
- Rakennuksen kellarissa kaksi 50 luokan väestönsuojaa, VSS1 varsinainen suojatila 135,0 m2, 180 hlö. VSS2 varsinainen suojatila 76,0 m2, 101 hlö

JÄTTÖJOUTO KUTOMOTIE 1b:
- Kiinteistöllä on pihatassossa 2 jätehuonenetta.

PYSÄKÖINTI JA AJOLUSKA:
- Kiinteistön autopaikat ovat pääosin maan-alla sijaitsevassa kaksikerroksisessa pysäköintihallissa. Vieraspaikkoja on osoitettu myös kadulta.

Tontilla sijaitsen yhteiskäyttöinen ajoluska joka on asemakaavan mukaisesti järjestettävissä ajoyhtyes vierekseile tontille 7-10 rakennettavin autotallerin. Pysäköintihallista tullan osoittamaan autopaikkoja myös tuleville tonttien 4-7 rakennuksien asukkaille.

Kutomotie 1a:
Asunnoille osiettetuvat autopaikat: 3298/ 130 ap
- ei-rinnetyt autopaikat: =0%
- laadukas pyöröpysäköinti: -14% = 22 ap
Liiketilalle osiottetuvat autopaikat: 172/ 100 ap = 2 ap
Vieraille osiettetuvat autopaikat: 3298/ 1000 ap = 3 ap (kadulta)

yht: 47 ap

- autopaikoista vähintään 1 kpl on esteetön.

Kutomotie 1b:
Asunnoille osiettetuvat autopaikat: 7624/ 130 ap
- ei-rinnetyt autopaikat: =0%
- laadukas pyöröpysäköinti: -5% = 50 ap
Tomitilalle osiottetuvat autopaikat 4803/ 100 ap
- ei-rinnetyt autopaikat: =0% = 43 ap

Liiketilalle ja pt-kaupalle osiottetuvat autopaikat: 837/ 100 ap = 9 ap
Vieraille osiettetuvat autopaikat: 7624/ 1000 ap = 8 ap (kadulta)

yht: 110 ap

- autopaikoista vähintään 4 kpl on esteettömiä.

POLKUPYÖRÄT:

- Kiinteistöjen ulkoulvalinnavarastot sijaitsevat katetuissa tiloissa pohjakerroksessa ja kellarissa. Runkolukuttava pyöräteliineitä on lisäksi piha-alueilla, ks erillinen polkupyöräselvitys.

HULEVEDET:

- Hulevesien vivyttystä tarkastellaan korttelikohtaisesti.
- Korttelin on suunniteltu asemakaavan mukaisen hulevesien vivyttyystilas sekä lisäty hulevesien vivyttyspuita. Rakennuksin toteutettavat viherkatot, kattopihojen istutukset ja pihojen viherakuvet imeytyttävät, haihduttavat ja pidättävät huleveistä.

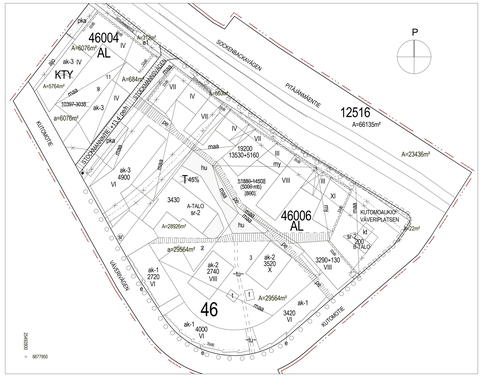
46004
AL
12516
A=6613m²
46006
AL
46
A=23436m²
SOKOKANKAANTIE
PITÄJÄNMÄENTIE
KUTOMOAUKION VÄVERIPUTKEN
MÄNTÄMÄEN
AUTOASTIE
19200
13530+5160
3290+130
VIII
ak-2
4900
ak-2
3520
X
ak-1 3420 VI
ak-2
3430 A-TALO
ak-3
4500
ak-2
2720
VII
ak-3 IV
A=1620m²
A=576m²
A=2850m²
A=2564m²
A=2564m²
A=2564m²
A=1620m²
A=1620m²
A=1620

A

KERROSALAT KS. ERILLINEN PINTA-ALALASKELMA
RAKENNUS VARUSTETAAN KONEELLISELLA ILMANVAIHDOLLA..

PALOTEKNISET RATKAISUT, KS ERILLISET PALOTEKNISET SUUNNITELMAT:
RAKENNUKSEN PALOLUOKKA P1
RAKENNUKSEN PALOKUORMA PÄÄOSIN < 600 MJ/m², ELLEI PIIRUSTUKSISSA OLE TOISIN MAINITTU.
ESIM. MYYMÄLÄTILOJEN, IRTAINVARASTOJEN JA JÄTEHUONEEN PALOKUORMA 600-1200 MJ/m² .
A-PORRASHUONE: YLIMMÄN KERROKSEN LATTIAN ETÄISYYS SISÄÄNKÄYNTITASOSTA ENINTÄÄN 28,6 m.
B JA C-PORRASHUONEET: YLIMMÄN KERROKSEN LATTIAN ETÄISYYS SISÄÄNKÄYNTITASOSTA ENINTÄÄN 24 m.
AUTOMAATTINEN SAMMUTUSLAITTEISTO:
- A LAMELLI KATTAVA
- B LAMELLI OSITTAIN (LIIKETILAT JA PYSÄKÖINTIHALLI)
- C LAMELLI EI
PALOILMOITIN:
- A LAMELLI: EI PALOILMOITINTA (SPRINKLERI YHTEYDESSÄ HÄTÄKESKUKSEEN)
- B LAMELLI: ON (MYÖS P-HALLI SPRINKLERI YHTEYDESSÄ HÄTÄKESKUKSEEN)
- C LAMELLI: EI
RAKENNUS VARUSTETAAN PÄÄOSIN PAINOVOIMAISELLA SAVUNPOISTOLLA.
MAANALAINEN PYSÄKÖINTIHALLI JA 1.KRS MYYMÄLÄTILAT VARUSTETTU KONEELLISELLA SAVUNPOISTOLLA
RAKENNUS VARUSTETAAN POISTUMISTEIDENMERKKI- JA TURVAVALAISTUKSELLA.

TASOKOORDINAATISTO; ETRS-GK25
KORKEUSJÄRJESTELMÄ: N2000

—— · · · ——	PALO-OSASTON RAJA/TUNTILUOKKA EI60, ELLEI PIIRUSTUKSESSA TOISIN MAINITTU
1200 →	POISTUMISTIE, LEVEYS
SPK	KONEELLINEN SAVUNPOISTOREITTI
SP	PAINOVOIMAINEN SAVUNPOISTOREITTI
PPP	PIKAPALOPOSTI
KS	KÄSISAMMUTIN

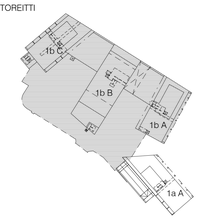

KOSKI 46 PITÄJÄNMÄKI	KORTTELITILA 006	TONTTI/RNro 4	RATU X	VIRANOMAISTEN MERKINTÖJÄ
RAKENNUSTOIMENPIDE UUDISRAKENNUS			PIIRUSTUSLAJI PÄÄPIIRUSTUS	JUOKS.No
RAKENNUSKOHTEEN NIMI JA OSOITE As Oy Helsingin Pitäjänmäen Asunnot KUTOMOTIE 1b 00380 HELSINKI			PIIRUSTUKSEN SISÄLTÖ POHJAPIIRUSTUS K2, KERROS	MITTAKAAVAT 1:100
SARC ARCHITECTS	TAMMASAARENLAITURI 3 00180 HELSINKI FINLAND Tel +358 9 622 8180 www.sarc.fi		SUUNNALA ARK	PIIRUSTUKSEN NUMERO F20 10K2 / TALO 90 NUMERO / LOHKO	MUUTOS
HELSINKI			POLKU G:\Kutomotie 1_Central.rvt\BT11_ARF2010K2.dwg	TIEDOSTO	
PÄÄSUUNNITTELIJA	SARLOTTA NARJUS ARKKITEHTI SAFA		SUUNNITTELIJA ARJA COLLAN		

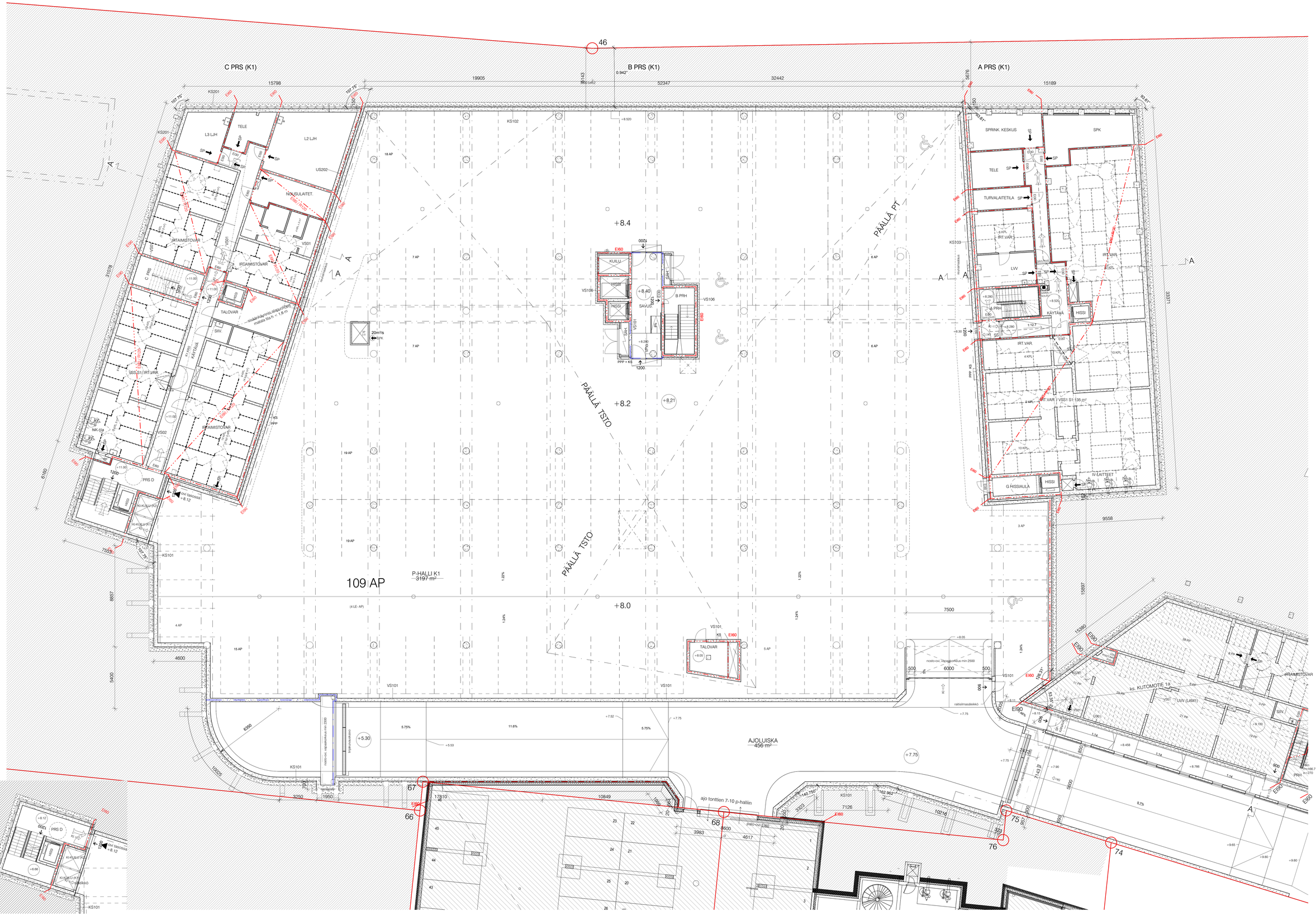
C PRS (K1)
B PRS (K1)
A PRS (K1)
46
15798
19905
52347
32442
15189
31078
13371
6100
7535
8557
5400
4600
9558
15997
7500
6000
500
+8.4
+8.2
+8.0
+5.30
+7.75
109 AP
P-HALLI K1
3197 m²
PÄÄLLÄ TSTO
PÄÄLLÄ PT
AJOLUISKA
456 m²
TALOVAR
IRTAIMISTOVAR
NOUSULAITET.
SPRINK. KESKUS
SPK
TELE
TURVALAITETILA
LVV
KÄYTÄVÄ
HISSI
G HISSIAULA
IV-LAITTEET
ks. KUTOMOTIE 18
ajo tonttien 7-10 p-hallin
67
66
68
75
76
74
PORRASHUONE +8.12 - TASOSSA

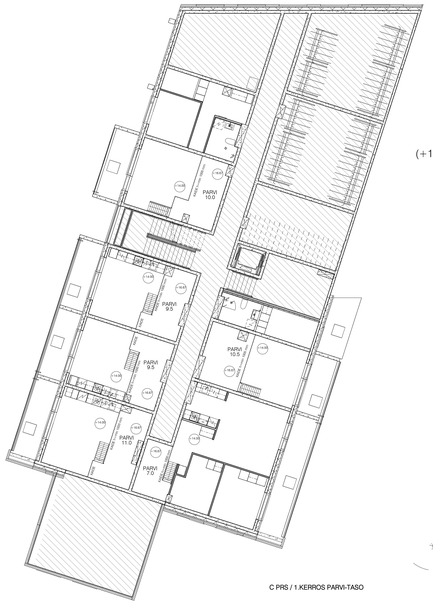

C PRS / 1 KERROS PARVI-TASO

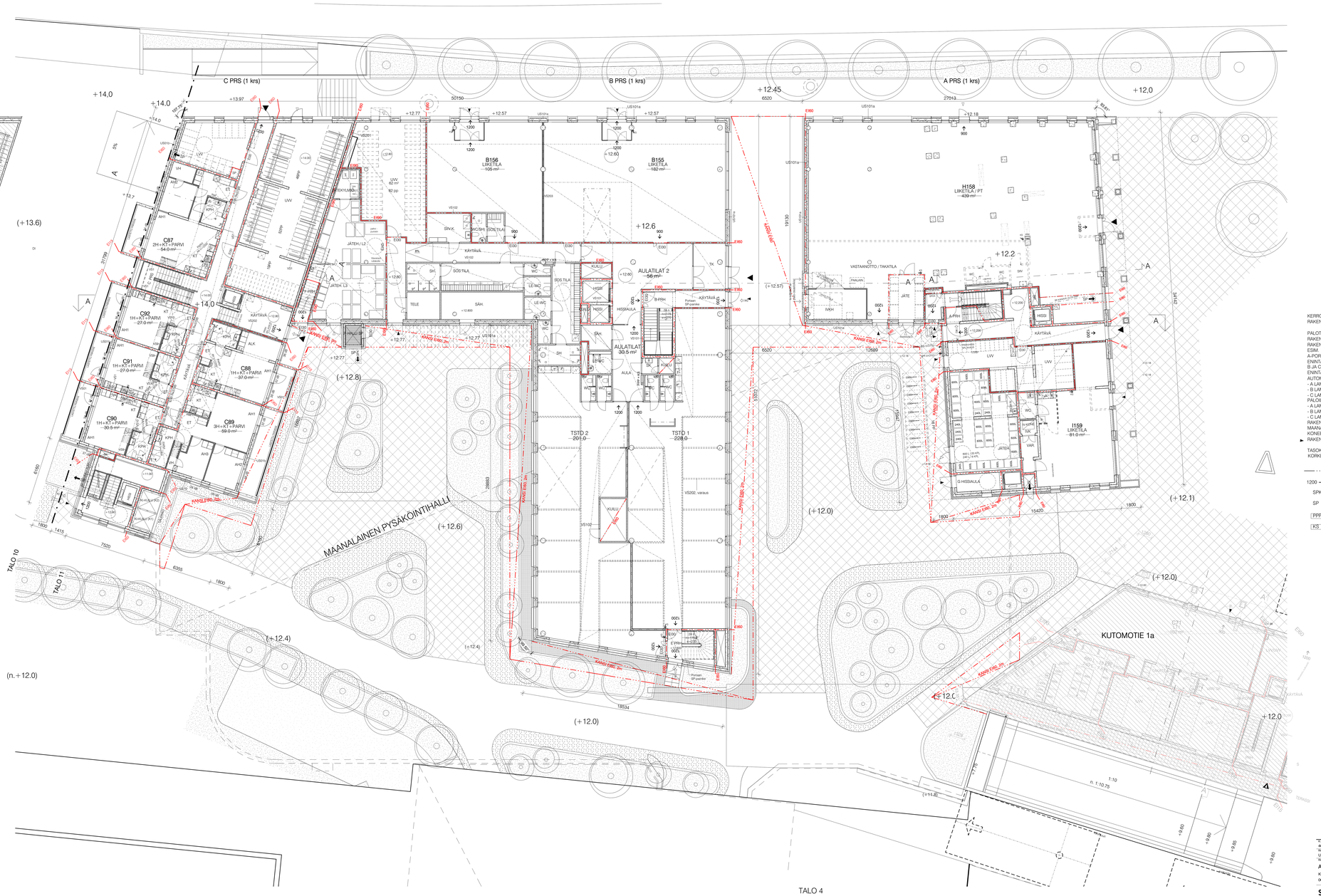

KERROSALAT KS. ERILLINEN PINTA-ALALASKELMA
RAKENNUS VARUSTETAAN KONEELLISELLA ILMANVAIHDOLLA..

PALOTEKNISET RATKAISUT, KS ERILLISET PALOTEKNISET SUUNNITELMAT:
RAKENNUKSEN PALOLUOKKA P1
RAKENNUKSEN PALOKUORMA PÄÄOSIN < 600 MJ/m², ELLEI PIIRUSTUKSISSA OLE TOISIN MAINITTU
ESIM. MYYMÄLÄTILOJEN, IRTAINVARASTOJEN JA JÄTEHUONEEN PALOKUORMA 600-1200 MJ/m²
A-PORRASHUONE: YLIMMÄN KERROKSEN LATTIAN ETÄSYYS SISÄÄNKÄYNTITASOSTA ENINTÄÄN 28,6 m.
B JA C-PORRASHUONEET: YLIMMÄN KERROKSEN LATTIAN ETÄSYYS SISÄÄNKÄYNTITASOSTA ENINTÄÄN 24 m.
AUTOMAATTINEN SAMMUTUSLAITTEISTO:
- A LAMELLI KÄYTÄVÄ
- B LAMELLI OSITTAIN (LIIKETILAT JA PYSÄKÖINTIHALLI)
- C LAMELLI EI
PALOILMOITIN:
- A LAMELLI: EI PALOILMOITINTA (SPRINKLERI YHTEYDESSÄ HÄTÄKESKUKSEEN)
- B LAMELLI: CN (MYÖS P-HALLI SPRINKLERI YHTEYDESSÄ HÄTÄKESKUKSEEN)
- C LAMELLI: EI
RAKENNUS VARUSTETAAN PÄÄOSIN PAINOVOIMAISELLA SAVUNPOISTOLLA.
MAANALAINEN PYSÄKÖINTIHALLI JA 1 KRS MYYMÄLÄTILAT VARUSTETTU KONEELLISELLA SAVUNPOISTOLLA
RAKENNUS VARUSTETAAN POISTUMISTEIDENMERKKI- JA TURVAVALAISTUKSELLA.

TASOKOORDINAATISTO: ETRS-GK25
KORKEUSJÄRJESTELMÄ: N2000

— · · · —	PALO-OSASTON RAJA/TUNTILUOKKA EI60, ELLEI PIIRUSTUKSESSA TOISIN MAINITTU
1200 →	POISTUMISTIE, LEVEYS
SPK	KONEELLINEN SAVUNPOISTOREITTI
SP	PAINOVOIMAINEN SAVUNPOISTOREITTI
PPP	PIKAPALOPOSTI
KS	KÄSISAMMUTIN

KOHDE: As Pitäjänmäki	KORTTELITILA 006	TONTTINRO 4	RATO	VIRANOMAISTEN MERKINTÖJÄ
MAKSUSITOUMUSPÄIVÄ			PIIRUSTUSLAJI: PÄÄPIIRUSTUS	JUOKSENU
UUDISRAKENNUS			PIIRUSTUKSEN SISÄLTÖ: POHJAPIIRUSTUS 1. KERROS	MITTAKAAVA 1:100
RAKENNUSKOHTEEN NIMI JA OSOITE: As Oy Helsingin Pitäjänmäen Asunnot KUTOMOTIE 1b 00380 HELSINKI				
SARC ARCHITECTS TAMMASAARENLAITURI 3 00180 HELSINKI FINLAND Tel. +358 9 622 6180 www.sarc.fi		SCAN-ALA ARK	PIIRUSTUKSEN NUMERO F20 101	MUUTOS
			TALO-OS NUMERO LOHKO	
			RISAUS: G:\Kutomotie 1_Central.rvt\BT11_ARF20101.dwg	
HELSINKI			SUUNNITELLUT: ARJA COLLAN	
PÄÄSUUNNITTELIJA	SARLOTTA NARJUS ARKKITehtT SARA			

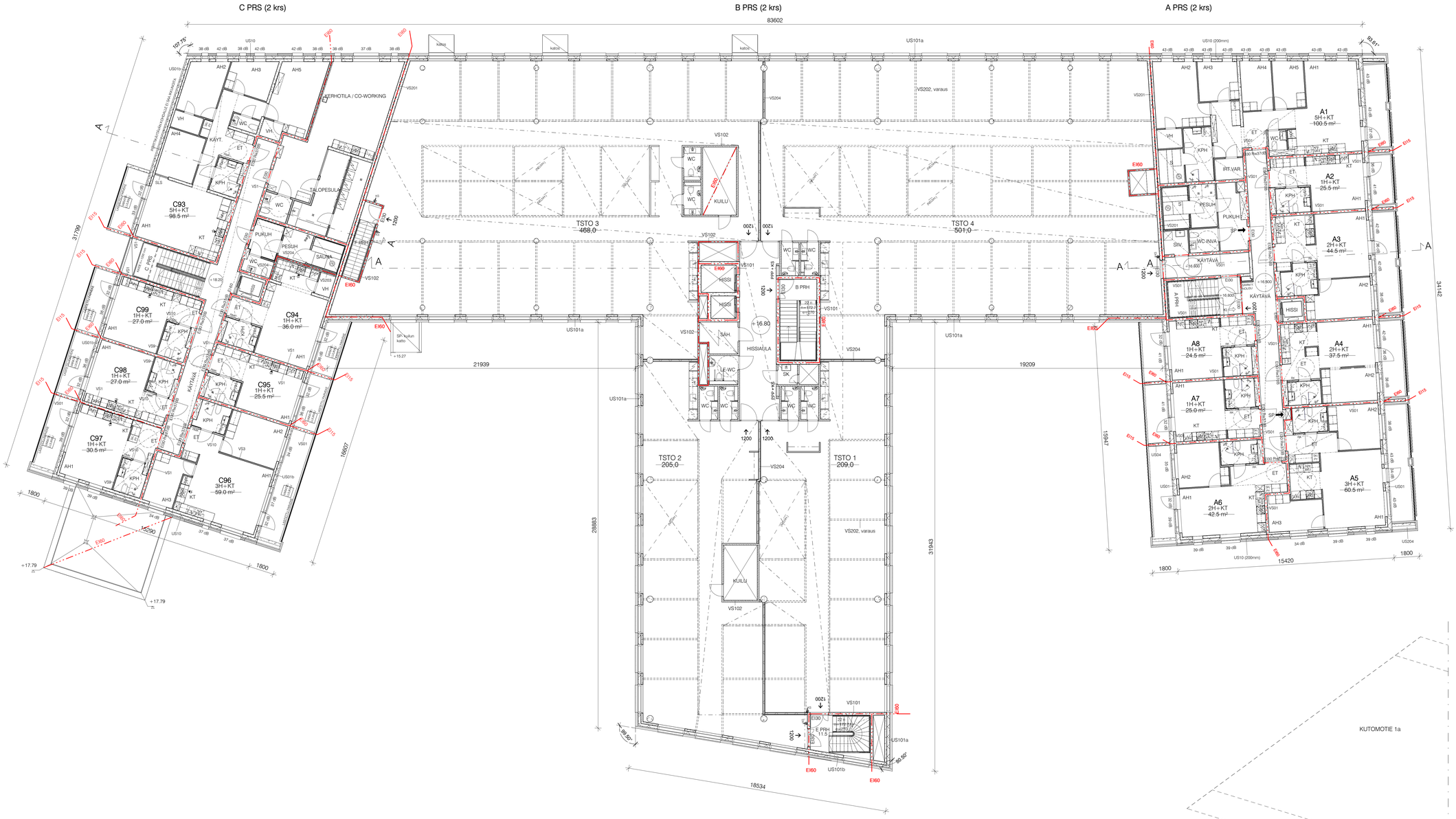

KERROSALAT KS. ERILLINEN PINTA-ALALASKELMA
RAKENNUS VARUSTETAAN KONEELLISELLA ILMANVAIHDOLLA..

PALOTEKNISET RATKAISUT, KS ERILLISET PALOTEKNISET SUUNNITELMAT:
RAKENNUKSEN PALOLUOKKA P1
RAKENNUKSEN PALOKUORMA PÄÄOSIN < 600 MJ/m², ELLEI PIIRUSTUKSISSA OLE TOISIN MAINITTU.
ESIM. MYYMÄLÄTILOJEN, IRTAINVARASTOJEN JA JÄTEHUONEEN PALOKUORMA 600-1200 MJ/m² .
A-PORRASHUONE: YLIMMÄN KERROKSEN LATTIAN ETÄISYYS SISÄÄNKÄYNTITASOSTA ENINTÄÄN 28,6 m.
B JA C-PORRASHUONEET: YLIMMÄN KERROKSEN LATTIAN ETÄISYYS SISÄÄNKÄYNTITASOSTA ENINTÄÄN 24 m.
AUTOMAATTINEN SAMMUTUSLAITTEISTO:
- A LAMELLI KATTAVA
- B LAMELLI OSITTAIN (LIIKETILAT JA PYSÄKÖINTIHALLI)
- C LAMELLI EI
PALOILMOITIN:
- A LAMELLI: EI PALOILMOITINTA (SPRINKLERI YHTEYDESSÄ HÄTÄKESKUKSEEN)
- B LAMELLI: ON (MYÖS P-HALLI SPRINKLERI YHTEYDESSÄ HÄTÄKESKUKSEEN)
- C LAMELLI: EI
RAKENNUS VARUSTETAAN PÄÄOSIN PAINOVOIMAISELLA SAVUNPOISTOLLA.
MAANALAINEN PYSÄKÖINTIHALLI JA 1.KRS MYYMÄLÄTILAT VARUSTETTU KONEELLISELLA SAVUNPOISTOLLA
RAKENNUS VARUSTETAAN POISTUMISTEIDENMERKKI- JA TURVAVALAISTUKSELLA.

TASOKOORDINAATISTO: ETRS-GK25
KORKEUSJÄRJESTELMÄ: N2000

— · · · —	PALO-OSASTON RAJA/TUNTILUOKKA EI60, ELLEI PIIRUSTUKSESSA TOISIN MAINITTU
1200 →	POISTUMISTIE, LEVEYS
SPK	KONEELLINEN SAVUNPOISTOREITTI
SP	PAINOVOIMAINEN SAVUNPOISTOREITTI
PPP	PIKAPALOPOSTI
KS	KÄSISAMMUTIN

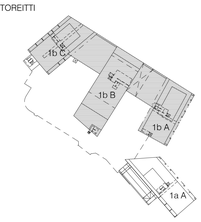

KOSA: 46 PITÄJÄNMÄKI	KORTTELITILA: 006	TONTTI/Rno: 4	RATU: X	VIRANOMAISTEN MERKINTÖJÄ
RAKENNUSTOIMENPIDE: UUDISRAKENNUS			PIIRUSTUSLAJI: PÄÄPIIRUSTUS	JUOKS.No
RAKENNUSKOHTEEN NIMI JA OSOITE: As Oy Helsingin Pitäjänmäen Asunnot, KUTOMOTIE 1b, 00380 HELSINKI			PIRUSTUKSEN SISÄLTÖ: POHJAPIIRUSTUS, 2. KERROS	MITTAKAAVAT: 1:100
SARC ARCHITECTS	TAMMASAAREN KLAITURI 3, 00180 HELSINKI FINLAND, Tel +358 9 622 6180 www.sarc.fi		SUUNNALA / PIIRUSTUKSEN NUMERO: ARK F20 102 (TALG 90, NUMERO, LOHKO)	MUUTOS
HELSINKI			POLKU: G:\Kutomotie 1_Central.rvt\BT11_ARF20102.dwg	TIEDOSTO
PÄÄSUUNNITTELIJA: SARLOTTA NARJUS, ARKKITEHTI SAFA			SUUNNITTELIJA: ARJA COLLAN	

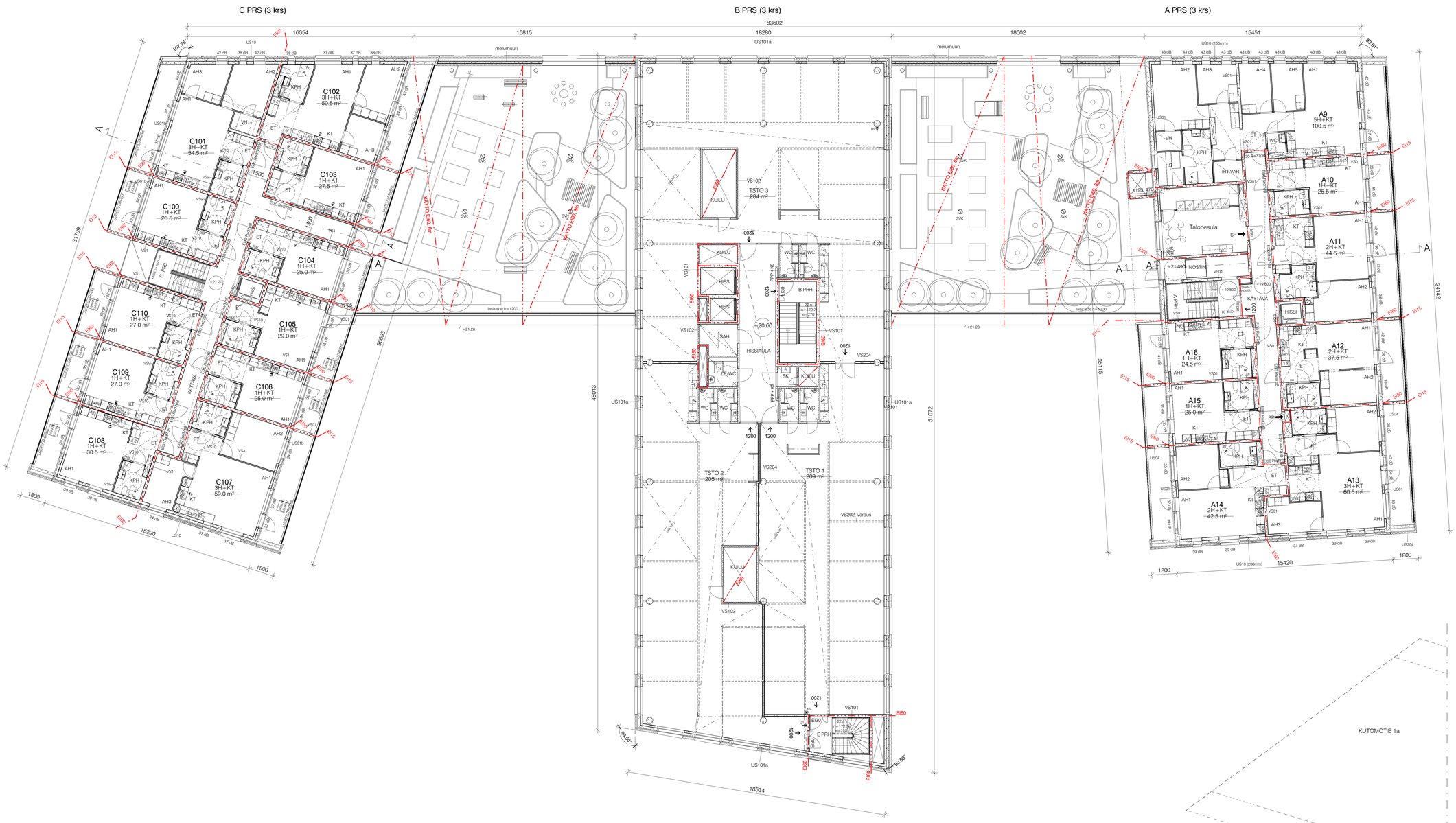

KERROSALAT KS. ERILLINEN PINTA-ALALASKELMA
RAKENNUS VARUSTETAAN KONEELLISELLA ILMANVAIHDOLLA..

PALOTEKNISET RATKAISUT, KS ERILLISET PALOTEKNISET SUUNNITELMAT:
RAKENNUKSEN PALOLUOKKA P1
RAKENNUKSEN PALOKUORMA PÄÄOSIN < 600 MJ/m², ELLEI PIIRUSTUKSISSA OLE TOISIN MAINITTU. ESIM. MYYMÄLÄTILOJEN, IRTAINVARASTOJEN JA JÄTEHUONEEN PALOKUORMA 600-1200 MJ/m² .
A-PORRASHUONE: YLIMMÄN KERROKSEN LATTIAN ETÄISYYS SISÄÄNKÄYNTITASOSTA ENINTÄÄN 28,6 m.
B JA C-PORRASHUONEET: YLIMMÄN KERROKSEN LATTIAN ETÄISYYS SISÄÄNKÄYNTITASOSTA ENINTÄÄN 24 m.
AUTOMAATTINEN SAMMUTUSLAITTEISTO:
- A LAMELLI KATTAVA
- B LAMELLI OSITTAIN (LIIKETILAT JA PYSÄKÖINTIHALLI)
- C LAMELLI EI
PALOILMOITIN:
- A LAMELLI: EI PALOILMOITINTA (SPRINKLERI YHTEYDESSÄ HÄTÄKESKUKSEEN)
- B LAMELLI: ON (MYÖS P-HALLI SPRINKLERI YHTEYDESSÄ HÄTÄKESKUKSEEN)
- C LAMELLI: EI
RAKENNUS VARUSTETAAN PÄÄOSIN PAINOVOIMAISELLA SAVUNPOISTOLLA.
MAANALAINEN PYSÄKÖINTIHALLI JA 1.KRS MYYMÄLÄTILAT VARUSTETTU KONEELLISELLA SAVUNPOISTOLLA
RAKENNUS VARUSTETAAN POISTUMISTEIDENMERKKI- JA TURVAVALAISTUKSELLA.

TASOKOORDINAATISTO: ETRS-GK25
KORKEUSJÄRJESTELMÄ: N2000

—— · · · ——	PALO-OSASTON RAJA/TUNTILUOKKA EI60, ELLEI PIIRUSTUKSESSA TOISIN MAINITTU
1200 →	POISTUMISTIE, LEVEYS
SPK	KONEELLINEN SAVUNPOISTOREITTI
SP	PAINOVOIMAINEN SAVUNPOISTOREITTI
PPP	PIKAPALOPOSTI
KS	KÄSISAMMUTIN

K.OSA: 46 PITÄJÄNMÄKI	KORTTELITILA: 006	TONTTI/Rno: 4	RATU: X	VIRANOMAISTEN MERKINTÖJÄ
RAKENNUSTOIMENPIDE: UUDISRAKENNUS			PIRUSTUSLAJ: PÄÄPIIRUSTUS	JUOKS.No: -
RAKENNUSKOHTEEN NIMI JA OSOITE: As Oy Helsingin Pitäjänmäen Asunnot, KUTOMOTIE 1b, 00380 HELSINKI			PIIRUSTUKSEN SISÄLTÖ: POHJAPIIRUSTUS, 3. KERROS	MITTAKAAVAT: 1:100
SARC ARCHITECTS, TAMMASAARENLAITURI 3, 00160 HELSINKI FINLAND, Tel +358 9 622 6180 www.sarc.fi			SUUNN.ALA: ARK	PIIRUSTUKSEN NUMERO: F20 103 (TALO 90, NUMERO, LOHKO)	MUUTOS
HELSINKI			POLKU: G:\Kutomotie 1_Central.rvt\BT11_ARF20103.dwg	TIEDOSTO:
PÄÄSUUNNITTELIJA: SARLOTTA NARJUS, ARKKITEHTI SAFA			SUUNNITTELIJA: ARJA COLLAN	

C PRS (4 krs)

B PRS (4 krs)

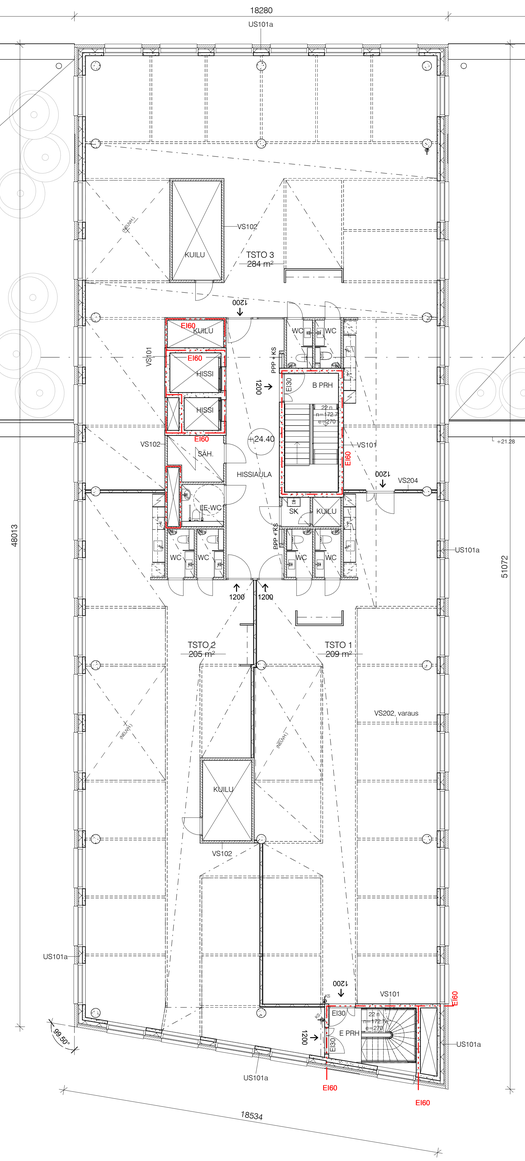

A PRS (4 krs)

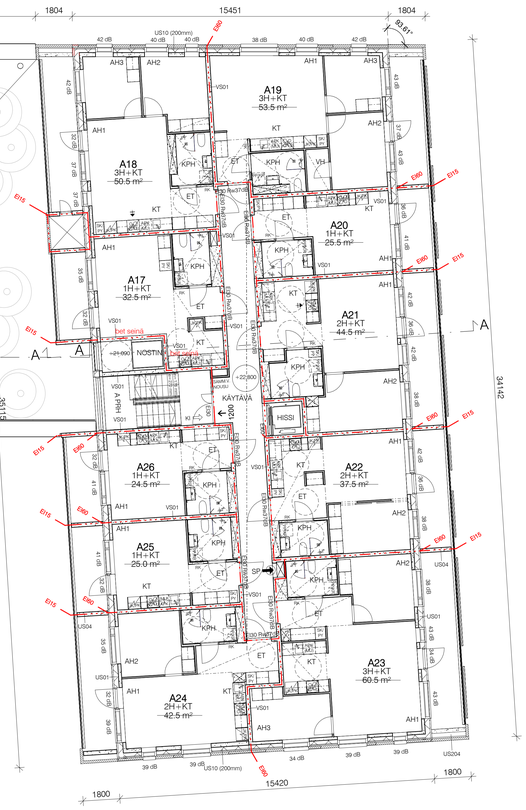

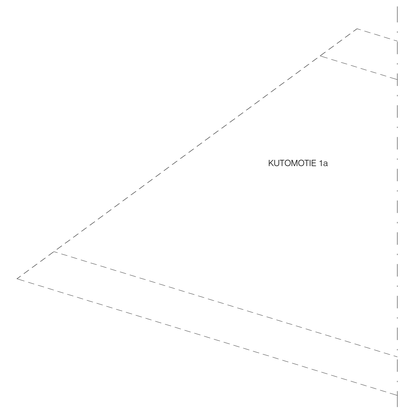

KERROSALAT KS. ERILLINEN PINTA-ALALASKELMA
RAKENNUS VARUSTETAAN KONEELLISELLA ILMANVAIHDOLLA..

PALOTEKNISET RATKAISUT, KS ERILLISET PALOTEKNISET SUUNNITELMAT:
RAKENNUKSEN PALOLUOKKA P1
RAKENNUKSEN PALOKUORMA PÄÄOSIN < 600 MJ/m², ELLEI PIIRUSTUKSISSA OLE TOISIN MAINITTU.
ESIM. MYYMÄLÄTILOJEN, IRTAINVARASTOJEN JA JÄTEHUONEEN PALOKUORMA 600-1200 MJ/m² .
A-PORRASHUONE: YLIMMÄN KERROKSEN LATTIAN ETÄISYYS SISÄÄNKÄYNTITASOSTA ENINTÄÄN 28,6 m.
B JA C-PORRASHUONEET: YLIMMÄN KERROKSEN LATTIAN ETÄISYYS SISÄÄNKÄYNTITASOSTA ENINTÄÄN 24 m.
AUTOMAATTINEN SAMMUTUSLAITTEISTO:
- A LAMELLI KATTAVA
- B LAMELLI OSITTAIN (LIIKETILAT JA PYSÄKÖINTIHALLI)
- C LAMELLI EI
PALOILMOITIN:
- A LAMELLI: EI PALOILMOITINTA (SPRINKLERI YHTEYDESSÄ HÄTÄKESKUKSEEN)
- B LAMELLI: ON (MYÖS P-HALLI SPRINKLERI YHTEYDESSÄ HÄTÄKESKUKSEEN)
- C LAMELLI: EI
RAKENNUS VARUSTETAAN PÄÄOSIN PAINOVOIMAISELLA SAVUNPOISTOLLA.
MAANALAINEN PYSÄKÖINTIHALLI JA 1.KRS MYYMÄLÄTILAT VARUSTETTU KONEELLISELLA SAVUNPOISTOLLA
RAKENNUS VARUSTETAAN POISTUMISTEIDENMERKKI- JA TURVAVALAISTUKSELLA.

TASOKOORDINAATISTO: ETRS-GK25
KORKEUSJÄRJESTELMÄ: N2000

—— · · · ——	PALO-OSASTON RAJA/TUNTILUOKKA EI60, ELLEI PIIRUSTUKSESSA TOISIN MAINITTU
1200 →	POISTUMISTIE, LEVEYS
SPK	KONEELLINEN SAVUNPOISTOREITTI
SP	PAINOVOIMAINEN SAVUNPOISTOREITTI
PPP	PIKAPALOPOSTI
KS	KÄSISAMMUTIN

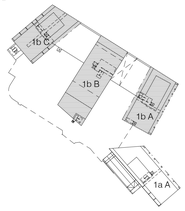

K.OSA 46 PITÄJÄNMÄKI	KORTTELITILA 006	TONTTI/Rno 4	RATU X	VIRANOMAISTEN MERKINTÖJÄ
RAKENNUSTOIMENPIDE UUDISRAKENNUS			PIIRUSTUSLAJI PÄÄPIIRUSTUS	JUOKS.No -
RAKENNUSKOHTEEN NIMI JA OSOITE As Oy Helsingin Pitäjänmäen Asunnot KUTOMOTIE 1b 00380 HELSINKI			PIIRUSTUKSEN SISÄLTÖ POHJAPIIRUSTUS 4. KERROS	MITTAKAAVAT 1:100
SARC ARCHITECTS	TAMMASAARENLAITURI 3 00160 HELSINKI FINLAND Tel +358 9 622 6180 www.sarc.fi		SUUNN.ALA ARK	PIIRUSTUKSEN NUMERO F20 104 TALO 90 NUMERO LOHKO MUUTOS
HELSINKI			POLKU G:\Kutomotie 1_Central.rvt\BT11_ARF20104.dwg	TIEDOSTO
PÄÄSUUNNITTELIJA SARLOTTA NARJUS ARKKITEHTI SAFA			SUUNNITTELIJA ARJA COLLAN	

C PRS (5 krs)

KERROSALAT KS. ERILLINEN PINTA-ALALASKELMA
RAKENNUS VARUSTETAAN KONEELLISELLA ILMANVAIHDOLLA..

PALOTEKNISET RATKAISUT, KS ERILLISET PALOTEKNISET SUUNNITELMAT:
RAKENNUKSEN PALOLUOKKA P1
RAKENNUKSEN PALOKUORMA PÄÄOSIN < 600 MJ/m², ELLEI PIIRUSTUKSISSA OLE TOISIN MAINITTU.
ESIM. MYYMÄLÄTILOJEN, IRTAINVARASTOJEN JA JÄTEHUONEEN PALOKUORMA 600-1200 MJ/m² .
A-PORRASHUONE: YLIMMÄN KERROKSEN LATTIAN ETÄISYYS SISÄÄNKÄYNTITASOSTA ENINTÄÄN 28,6 m.
B JA C-PORRASHUONEET: YLIMMÄN KERROKSEN LATTIAN ETÄISYYS SISÄÄNKÄYNTITASOSTA ENINTÄÄN 24 m.
AUTOMAATTINEN SAMMUTUSLAITTEISTO:
- A LAMELLI KATTAVA
- B LAMELLI OSITTAIN (LIIKETILAT JA PYSÄKÖINTIHALLI)
- C LAMELLI EI
PALOILMOITIN:
- A LAMELLI: EI PALOILMOITINTA (SPRINKLERI YHTEYDESSÄ HÄTÄKESKUKSEEN)
- B LAMELLI: ON (MYÖS P-HALLI SPRINKLERI YHTEYDESSÄ HÄTÄKESKUKSEEN)
- C LAMELLI: EI
RAKENNUS VARUSTETAAN PÄÄOSIN PAINOVOIMAISELLA SAVUNPOISTOLLA.
MAANALAINEN PYSÄKÖINTIHALLI JA 1.KRS MYYMÄLÄTILAT VARUSTETTU KONEELLISELLA SAVUNPOISTOLLA
RAKENNUS VARUSTETAAN POISTUMISTEIDENMERKKI- JA TURVAVALAISTUKSELLA.

TASOKOORDINAATISTO: ETRS-GK25
KORKEUSJÄRJESTELMÄ: N2000

— · · · —	PALO-OSASTON RAJA/TUNTILUOKKA EI60, ELLEI PIIRUSTUKSESSA TOISIN MAINITTU
1200 →	POISTUMISTIE, LEVEYS
SPK	KONEELLINEN SAVUNPOISTOREITTI
SP	PAINOVOIMAINEN SAVUNPOISTOREITTI
PPP	PIKAPALOPOSTI
KS	KÄSISAMMUTIN

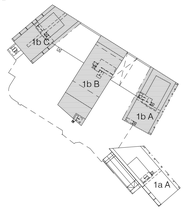

KOSA 46 PITÄJÄNMÄKI	KORTTELITILA 006	TONTTI/Rno 4	RATU X	VIRANOMAISTEN MERKINTÖJÄ
RAKENNUSTOIMENPIDE LUODSRAKENNUS			PIIRUSTUSLAJI PÄÄPIIRUSTUS	JUOKS.No -
RAKENNUSKOHTEEN NIMI JA OSOITE As Oy Helsingin Pitäjänmäen Asunnot KUTOMOTIE 1b 00380 HELSINKI			PIIRUSTUKSEN SISÄLTÖ POHJAPIIRUSTUS 5. KERROS	MITTAKAAVAT 1:100
SARC ARCHITECTS	TAMMASAARENLAITURI 3 00180 HELSINKI FINLAND Tel +358 9 622 6180 www.sarc.fi		SUUNN.ALA ARK	PIIRUSTUKSEN NUMERO F20 105 (TALO 90, NUMERO, LOHKO)	MUUTOS
HELSINKI			POLKU G:\Kutomotie 1_Central.rvt:BT11_ARF20105.dwg	TIEDOSTO	
PÄÄSUUNNITTELIJA SARLOTTA NARJUS ARKKITEHTI SAFA			SUUNNITTELIJA ARJA COLLAN		

C PRS (6 krs)

B PRS (6 krs)

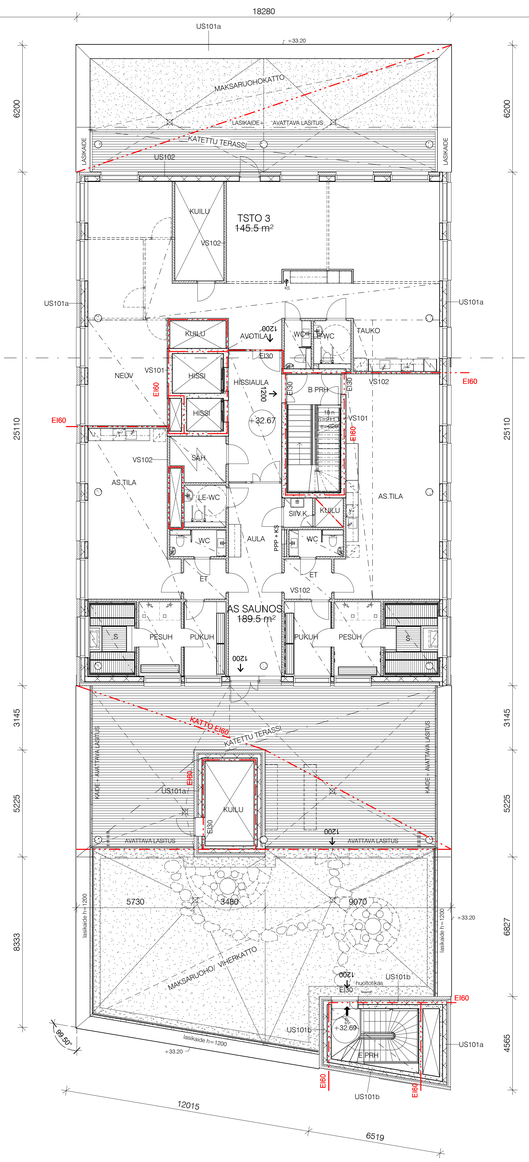

A PRS (6 krs)

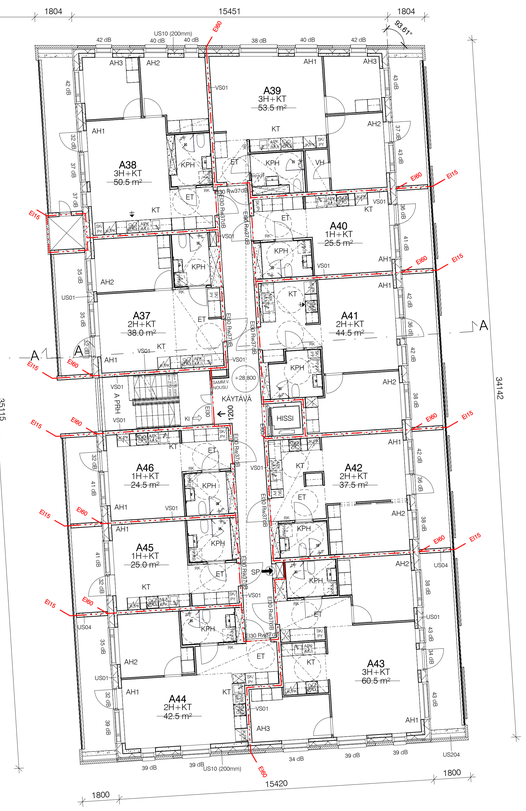

KERROSALAT KS. ERILLINEN PINTA-ALALASKELMA
RAKENNUS VARUSTETAAN KONEELLISELLA ILMANVAIHDOLLA..

PALOTEKNISET RATKAISUT, KS ERILLISET PALOTEKNISET SUUNNITELMAT:
RAKENNUKSEN PALOLUOKKA P1
RAKENNUKSEN PALOKUORMA PÄÄOSIN < 600 MJ/m², ELLEI PIIRUSTUKSISSA OLE TOISIN MAINITTU.
ESIM. MYYMÄLÄTILOJEN, IRTAINVARASTOJEN JA JÄTEHUONEEN PALOKUORMA 600-1200 MJ/m² .
A-PORRASHUONE: YLIMMÄN KERROKSEN LATTIAN ETÄISYYS SISÄÄNKÄYNTITASOSTA ENINTÄÄN 28,6 m.
B JA C-PORRASHUONEET: YLIMMÄN KERROKSEN LATTIAN ETÄISYYS SISÄÄNKÄYNTITASOSTA ENINTÄÄN 24 m.
AUTOMAATTINEN SAMMUTUSLAITTEISTO:
- A LAMELLI KATTAVA
- B LAMELLI OSITTAIN (LIIKETILAT JA PYSÄKÖINTIHALLI)
- C LAMELLI EI
PALOILMOITIN:
- A LAMELLI: EI PALOILMOITINTA (SPRINKLERI YHTEYDESSÄ HÄTÄKESKUKSEEN)
- B LAMELLI: ON (MYÖS P-HALLI SPRINKLERI YHTEYDESSÄ HÄTÄKESKUKSEEN)
- C LAMELLI: EI
RAKENNUS VARUSTETAAN PÄÄOSIN PAINOVOIMAISELLA SAVUNPOISTOLLA.
MAANALAINEN PYSÄKÖINTIHALLI JA 1.KRS MYYMÄLÄTILAT VARUSTETTU KONEELLISELLA SAVUNPOISTOLLA
RAKENNUS VARUSTETAAN POISTUMISTEIDENMERKKI- JA TURVAVALAISTUKSELLA.

TASOKOORDINAATISTO: ETRS-GK25
KORKEUSJÄRJESTELMÄ: N2000

— · · · —	PALO-OSASTON RAJA/TUNTILUOKKA EI60, ELLEI PIIRUSTUKSESSA TOISIN MAINITTU
1200 →	POISTUMISTIE, LEVEYS
SPK	KONEELLINEN SAVUNPOISTOREITTI
SP	PAINOVOIMAINEN SAVUNPOISTOREITTI
PPP	PIKAPALOPOSTI
KS	KÄSISAMMUTIN

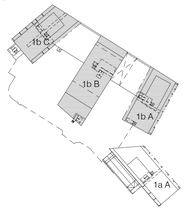

Kutomotie 1a

A-OSA 46 PITÄJÄNMÄKI	KORTTELITILA 006	TONTTI/Nro 4	RATU X	VIRANOSMASTEN MERKINTÖJÄ
RAKENNUSTOIMENPIDE UUDISRAKENNUS			PIIRUSTUSLAJI PÄÄPIIRUSTUS	JUOKS.No
RAKENNUSKOHTEEN NIMI JA OSOITE As Oy Helsingin Pitäjänmäen Asunnot KUTOMOTIE 1b 00380 HELSINKI			PIIRUSTUKSEN SISÄLTÖ POHJAPIIRUSTUS 6. KERROS	MITTAKAAVAT 1:100
SARC ARCHITECTS	TAMMASAARENLAITURI 3 00180 HELSINKI FINLAND Tel +358 9 622 6180 www.sarc.fi		SUUNN.ALA ARK	PIIRUSTUKSEN NUMERO F20 106 (TALO 90 NUMERO LOHKO)	MUUTOS
HELSINKI			POLKU G:\Kutomotie 1_Central.rvt\BT11_ARF20106.dwg	TIEDOSTO	
PÄÄSUUNNITTELIJA SARLOTTA NARJUS ARKKITEHTI SAFA			SUUNNITTELIJA ARJA COLLAN		

C PRS (7 krs)

KERROSALAT KS. ERILLINEN PINTA-ALALASKELMA
RAKENNUS VARUSTETAAN KONEELLISELLA ILMANVAIHDOLLA..

PALOTEKNISET RATKAISUT, KS ERILLISET PALOTEKNISET SUUNNITELMAT:
RAKENNUKSEN PALOLUOKKA P1
RAKENNUKSEN PALOKUORMA PÄÄOSIN < 600 MJ/m², ELLEI PIIRUSTUKSISSA OLE TOISIN MAINITTU.
ESIM. MYYMÄLÄTILOJEN, IRTAINVARASTOJEN JA JÄTEHUONEEN PALOKUORMA 600-1200 MJ/m² .
A-PORRASHUONE: YLIMMÄN KERROKSEN LATTIAN ETÄISYYS SISÄÄNKÄYNTITASOSTA ENINTÄÄN 28,6 m.
B JA C-PORRASHUONEET: YLIMMÄN KERROKSEN LATTIAN ETÄISYYS SISÄÄNKÄYNTITASOSTA ENINTÄÄN 24 m.
AUTOMAATTINEN SAMMUTUSLAITTEISTO:
- A LAMELLI KATTAVA
- B LAMELLI OSITTAIN (LIIKETILAT JA PYSÄKÖINTIHALLI)
- C LAMELLI EI
PALOILMOITIN:
- A LAMELLI: EI PALOILMOITINTA (SPRINKLERI YHTEYDESSÄ HÄTÄKESKUKSEEN)
- B LAMELLI: ON (MYÖS P-HALLI SPRINKLERI YHTEYDESSÄ HÄTÄKESKUKSEEN)
- C LAMELLI: EI
RAKENNUS VARUSTETAAN PÄÄOSIN PAINOVOIMAISELLA SAVUNPOISTOLLA.
MAANALAINEN PYSÄKÖINTIHALLI JA 1.KRS MYYMÄLÄTILAT VARUSTETTU KONEELLISELLA SAVUNPOISTOLLA
RAKENNUS VARUSTETAAN POISTUMISTEIDENMERKKI- JA TURVAVALAISTUKSELLA.

TASOKOORDINAATISTO: ETRS-GK25
KORKEUSJÄRJESTELMÄ: N2000

—— · · · ——	PALO-OSASTON RAJA/TUNTILUOKKA EI60, ELLEI PIIRUSTUKSESSA TOISIN MAINITTU
1200 →	POISTUMISTIE, LEVEYS
SPK	KONEELLINEN SAVUNPOISTOREITTI
SP	PAINOVOIMAINEN SAVUNPOISTOREITTI
PPP	PIKAPALOPOSTI
KS	KÄSISAMMUTIN

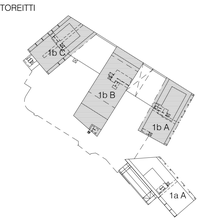

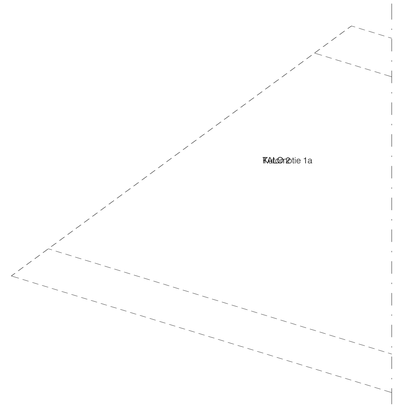

KOSA 46 PITÄJÄNMÄKI	KORTTELITILA 006	TONTTI(Rno) 4	RATU X	VIRANOMAISTEN MERKINTÖJÄ
RAKENNUSTOIMENPIDE ULIDSRAKENNUS			PIIRUSTUSLAJI PÄÄPIIRUSTUS	JUOKS.No -
RAKENNUSKOHTEEN NIMI JA OSOITE As Oy Helsingin Pitäjänmäen Asunnot KUTOMOTIE 1b 00380 HELSINKI			PIIRUSTUKSEN SISÄLTÖ POHJAPIIRUSTUS 7. KERROS	MITTAKAAVAT 1:100
SARC ARCHITECTS	TAMMASAARENLAITURI 3 00160 HELSINKI FINLAND Tel +358 9 622 6180 www.sarc.fi		SUUNNIKALA ARK	PIIRUSTUKSEN NUMERO F20 107 (TALO WI NUMERO LOHKO) MUUTOS
HELSINKI			POLKU G:\Kutomotie 1_Central.rvt:BT11_ARF20107.dwg	TIEDOSTO
PÄÄSUUNNITTELIJA SARLOTTA NARJUS ARKKITEHTI SAFA			SUUNNITTELIJA ARJA COLLAN	

C PRS (8 krs)

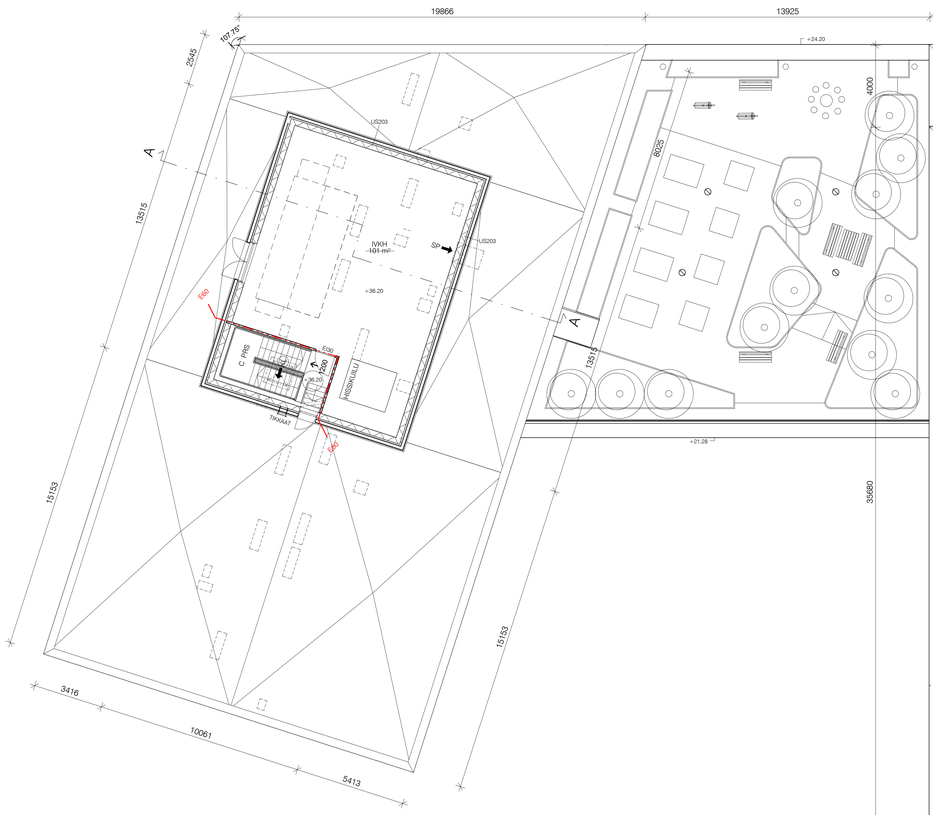

B PRS (8 krs)

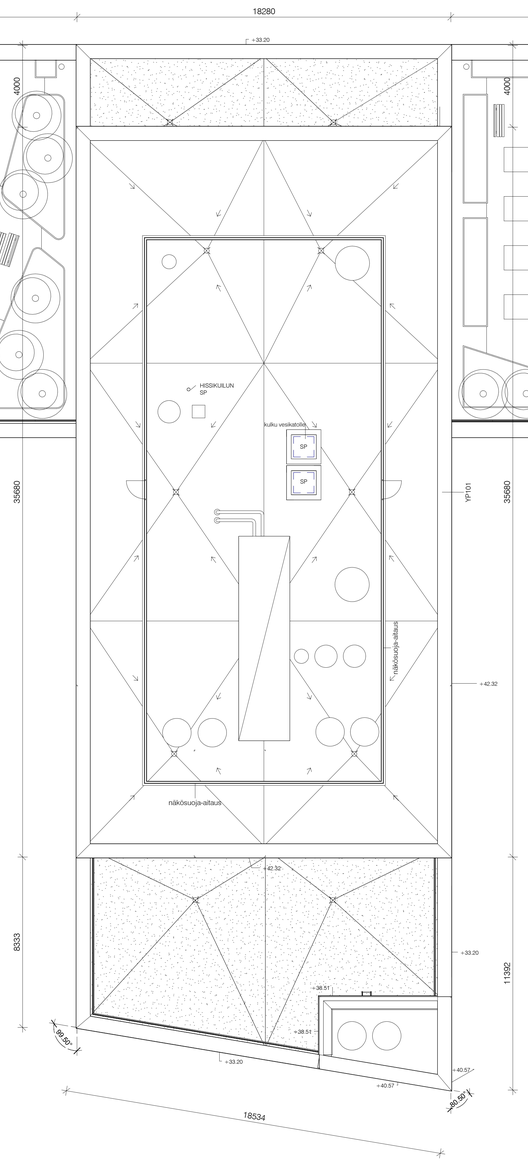

A PRS (8 krs)

19175
93.81°
1804
15451
1804
34142
35115
1800
15420
1800
US10 (200mm)
A59
3H+KT
53.0 m²
A58
3H+KT
50.5 m²
A60
1H+KT
25.0 m²
A57
2H+KT
38.0 m²
A61
2H+KT
44.0 m²
KÄYTÄVÄ
1200
HISSI
A66
1H+KT
24.5 m²
A62
2H+KT
37.5 m²
A65
1H+KT
24.5 m²
A63
3H+KT
60.0 m²
A64
2H+KT
42.0 m²
E60
E15
E60
E15
E60
E15

A PRS (9 krs)

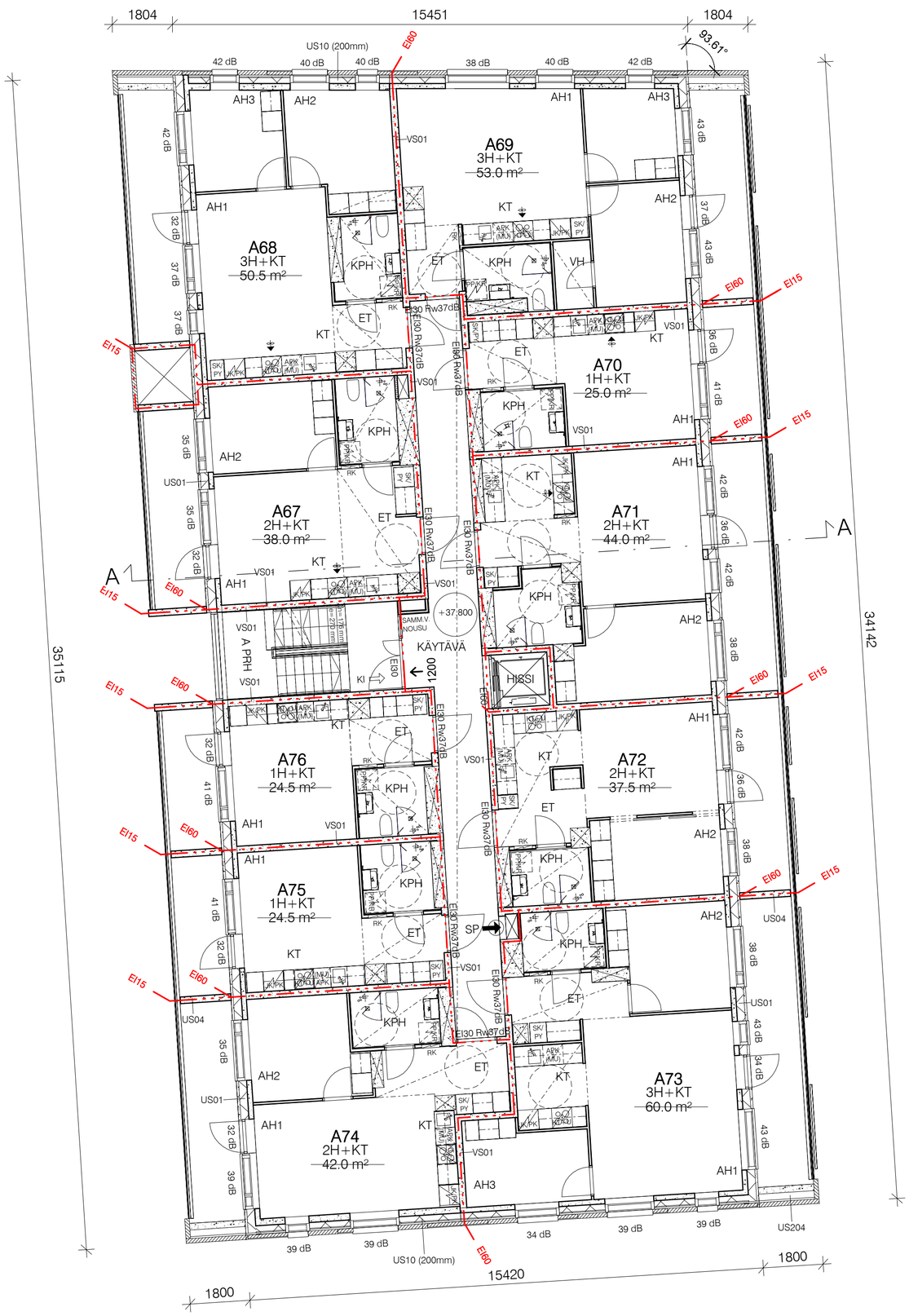

KERROSALAT KS. ERILLINEN PINTA-ALALASKELMA
RAKENNUS VARUSTETAAN KONEELLISELLA ILMANVAIHDOLLA..

PALOTEKNISET RATKAISUT, KS ERILLISET PALOTEKNISET SUUNNITELMAT:
RAKENNUKSEN PALOLUOKKA P1
RAKENNUKSEN PALOKUORMA PÄÄOSIN < 600 MJ/m², ELLEI PIIRUSTUKSISSA OLE TOISIN MAINITTU.
ESIM. MYYMÄLÄTILOJEN, IRTAINVARASTOJEN JA JÄTEHUONEEN PALOKUORMA 600-1200 MJ/m² .
A-PORRASHUONE: YLIMMÄN KERROKSEN LATTIAN ETÄISYYS SISÄÄNKÄYNTITASOSTA ENINTÄÄN 28,6 m.
B JA C-PORRASHUONEET: YLIMMÄN KERROKSEN LATTIAN ETÄISYYS SISÄÄNKÄYNTITASOSTA ENINTÄÄN 24 m.
AUTOMAATTINEN SAMMUTUSLAITTEISTO:
- A LAMELLI KATTAVA
- B LAMELLI OSITTAIN (LIIKETILAT JA PYSÄKÖINTIHALLI)
- C LAMELLI EI

PALOILMOITIN:
- A LAMELLI: EI PALOILMOITINTA (SPRINKLERI YHTEYDESSÄ HÄTÄKESKUKSEEN)
- B LAMELLI: ON (MYÖS P-HALLI SPRINKLERI YHTEYDESSÄ HÄTÄKESKUKSEEN)
- C LAMELLI: EI

RAKENNUS VARUSTETAAN PÄÄOSIN PAINOVOIMAISELLA SAVUNPOISTOLLA.
MAANALAINEN PYSÄKÖINTIHALLI JA 1.KRS MYYMÄLÄTILAT VARUSTETTU KONEELLISELLA SAVUNPOISTOLLA
RAKENNUS VARUSTETAAN POISTUMISTEIDENMERKKI- JA TURVAVALAISTUKSELLA.

TASOKOORDINAATISTO: ETRS-GK25
KORKEUSJÄRJESTELMÄ: N2000

—— - - - ——	PALO-OSASTON RAJA/TUNTILUOKKA EI60, ELLEI PIIRUSTUKSESSA TOISIN MAINITTU
1200 →	POISTUMISTIE, LEVEYS
SPK	KONEELLINEN SAVUNPOISTOREITTI
SP	PAINOVOIMAINEN SAVUNPOISTOREITTI
PPP	PIKAPALOPOSTI
KS	KÄSISAMMUTIN

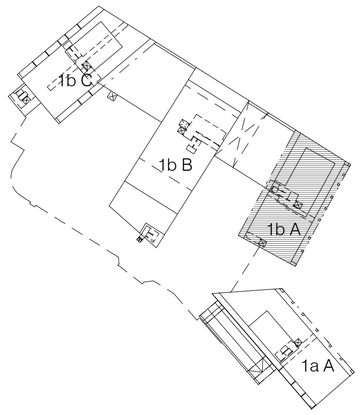

K.OSA	KORTTELI/TILA	TONTTI/RNo	RATU	VIRANOMAISTEN MERKINTÖJÄ
46 PITÄJÄNMÄKI	006	4	X	

RAKENNUSTOIMENPIDE	PIIRUSTUSLAJI	JUOKS.No
UUDISRAKENNUS	PÄÄPIIRUSTUS	.

RAKENNUSKOHTEEN NIMI JA OSOITE	PIIRUSTUKSEN SISÄLTÖ	MITTAKAAVAT
As Oy Helsingin Pitäjänmäen Asunnot KUTOMOTIE 1b 00380 HELSINKI	POHJAPIIRUSTUS 9. KERROS	1:100

SARC ARCHITECTS
TAMMASAARENLAITURI 3
00180 HELSINKI FINLAND
Tel +358 9 622 6180 www.sarc.fi

SUUNN.ALA	PIIRUSTUKSEN NUMERO	MUUTOS
ARK	F20 109	

TALO 90 NUMERO LOHKO

POLKU	TIEDOSTO
HELSINKI	G:\Kutomotie 1_Central.rvt\BT11_ARF20109.dwg

PÄÄSUUNNITTELIJA	SUUNNITTELIJA
SARLOTTA NARJUS ARKKITEHTI SAFA	ARJA COLLAN

A PRS (10 krs)

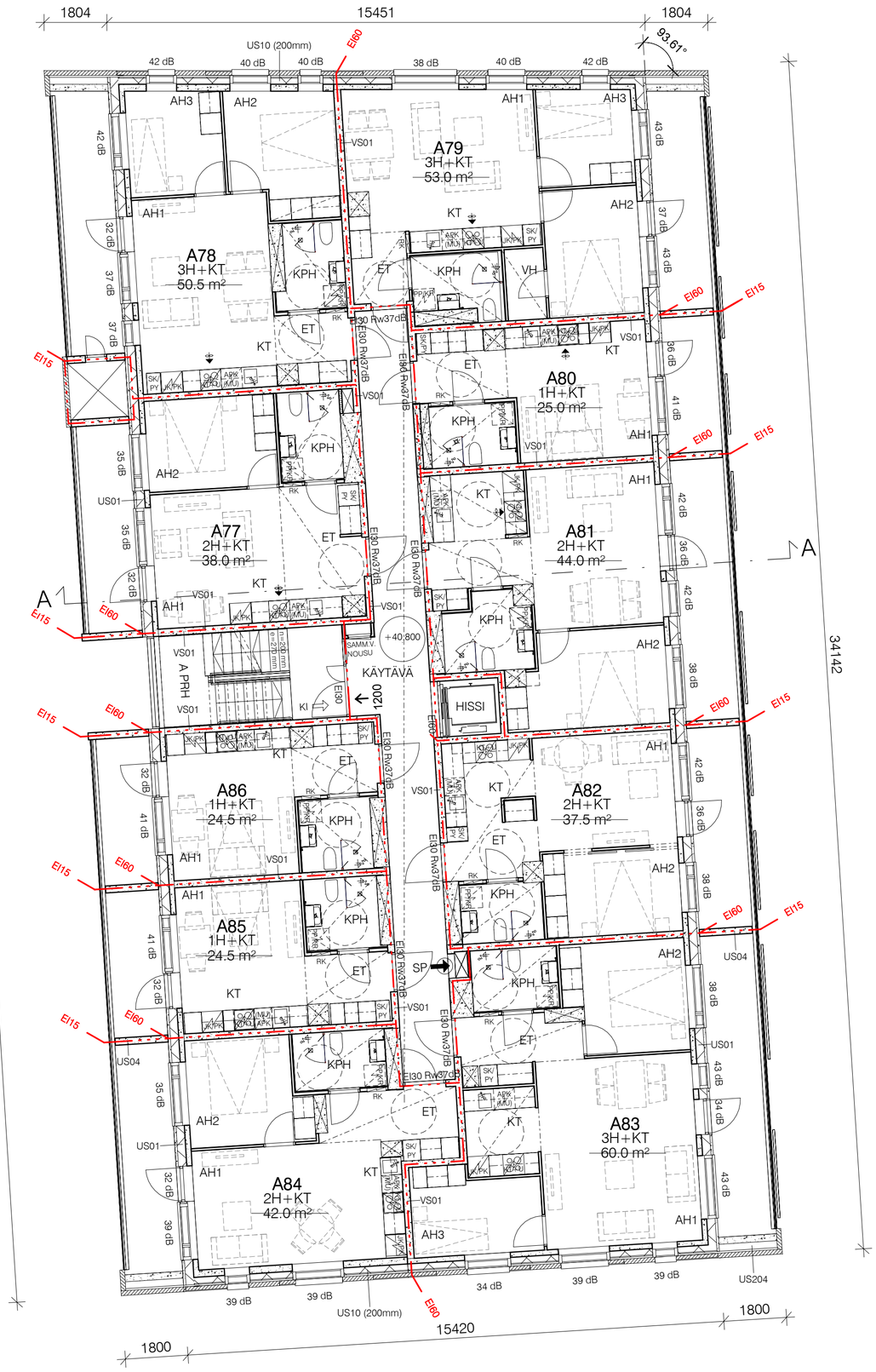

KERROSALAT KS. ERILLINEN PINTA-ALALASKELMA
RAKENNUS VARUSTETAAN KONEELLISELLA ILMANVAIHDOLLA..

PALOTEKNISET RATKAISUT, KS ERILLISET PALOTEKNISET SUUNNITELMAT:
RAKENNUKSEN PALOLUOKKA P1
RAKENNUKSEN PALOKUORMA PÄÄOSIN < 600 MJ/m², ELLEI PIIRUSTUKSISSA OLE TOISIN MAINITTU.
ESIM. MYYMÄLÄTILOJEN, IRTAINVARASTOJEN JA JÄTEHUONEEN PALOKUORMA 600-1200 MJ/m² .
A-PORRASHUONE: YLIMMÄN KERROKSEN LATTIAN ETÄISYYS SISÄÄNKÄYNTITASOSTA ENINTÄÄN 28,6 m.
B JA C-PORRASHUONEET: YLIMMÄN KERROKSEN LATTIAN ETÄISYYS SISÄÄNKÄYNTITASOSTA ENINTÄÄN 24 m.
AUTOMAATTINEN SAMMUTUSLAITTEISTO:
- A LAMELLI KATTAVA
- B LAMELLI OSITTAIN (LIIKETILAT JA PYSÄKÖINTIHALLI)
- C LAMELLI EI
PALOILMOITIN:
- A LAMELLI: EI PALOILMOITINTA (SPRINKLERI YHTEYDESSÄ HÄTÄKESKUKSEEN)
- B LAMELLI: ON (MYÖS P-HALLI SPRINKLERI YHTEYDESSÄ HÄTÄKESKUKSEEN)
- C LAMELLI: EI
RAKENNUS VARUSTETAAN PÄÄOSIN PAINOVOIMAISELLA SAVUNPOISTOLLA.
MAANALAINEN PYSÄKÖINTIHALLI JA 1.KRS MYYMÄLÄTILAT VARUSTETTU KONEELLISELLA SAVUNPOISTOLLA
RAKENNUS VARUSTETAAN POISTUMISTEIDENMERKKI- JA TURVAVALAISTUKSELLA.

TASOKOORDINAATISTO: ETRS-GK25
KORKEUSJÄRJESTELMÄ: N2000

—— - - - ——	PALO-OSASTON RAJA/TUNTILUOKKA EI60, ELLEI PIIRUSTUKSESSA TOISIN MAINITTU
1200 →	POISTUMISTIE, LEVEYS
SPK	KONEELLINEN SAVUNPOISTOREITTI
SP	PAINOVOIMAINEN SAVUNPOISTOREITTI
PPP	PIKAPALOPOSTI
KS	KÄSISAMMUTIN

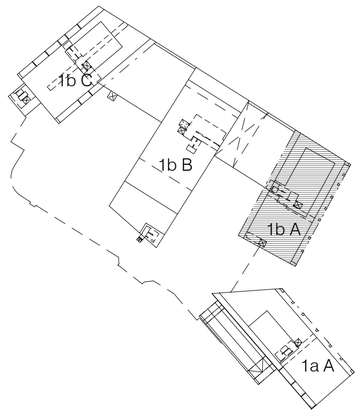

K.OSA	KORTTELI/TILA	TONTTI/RNo	RATU	VIRANOMAISTEN MERKINTÖJÄ
46 PITÄJÄNMÄKI	006	4	X	

RAKENNUSTOIMENPIDE	PIIRUSTUSLAJI	JUOKS.No
UUDISRAKENNUS	PÄÄPIIRUSTUS	.

RAKENNUSKOHTEEN NIMI JA OSOITE	PIIRUSTUKSEN SISÄLTÖ	MITTAKAAVAT
As Oy Helsingin Pitäjänmäen Asunnot KUTOMOTIE 1b 00380 HELSINKI	POHJAPIIRUSTUS 10. KERROS	1:100

SARC ARCHITECTS
TAMMASAARENLAITURI 3
00180 HELSINKI FINLAND
Tel +358 9 622 6180 www.sarc.fi

SUUNN.ALA	PIIRUSTUKSEN NUMERO	MUUTOS
ARK	F20 110	

TALO 90 NUMERO LOHKO

	POLKU	TIEDOSTO
HELSINKI	G:\Kutomotie 1_Central.rvt\BT11_ARF20110.dwg	

PÄÄSUUNNITTELIJA	SUUNNITTELIJA
SARLOTTA NARJUS ARKKITEHTI SAFA	ARJA COLLAN

A PRS (11 krs)

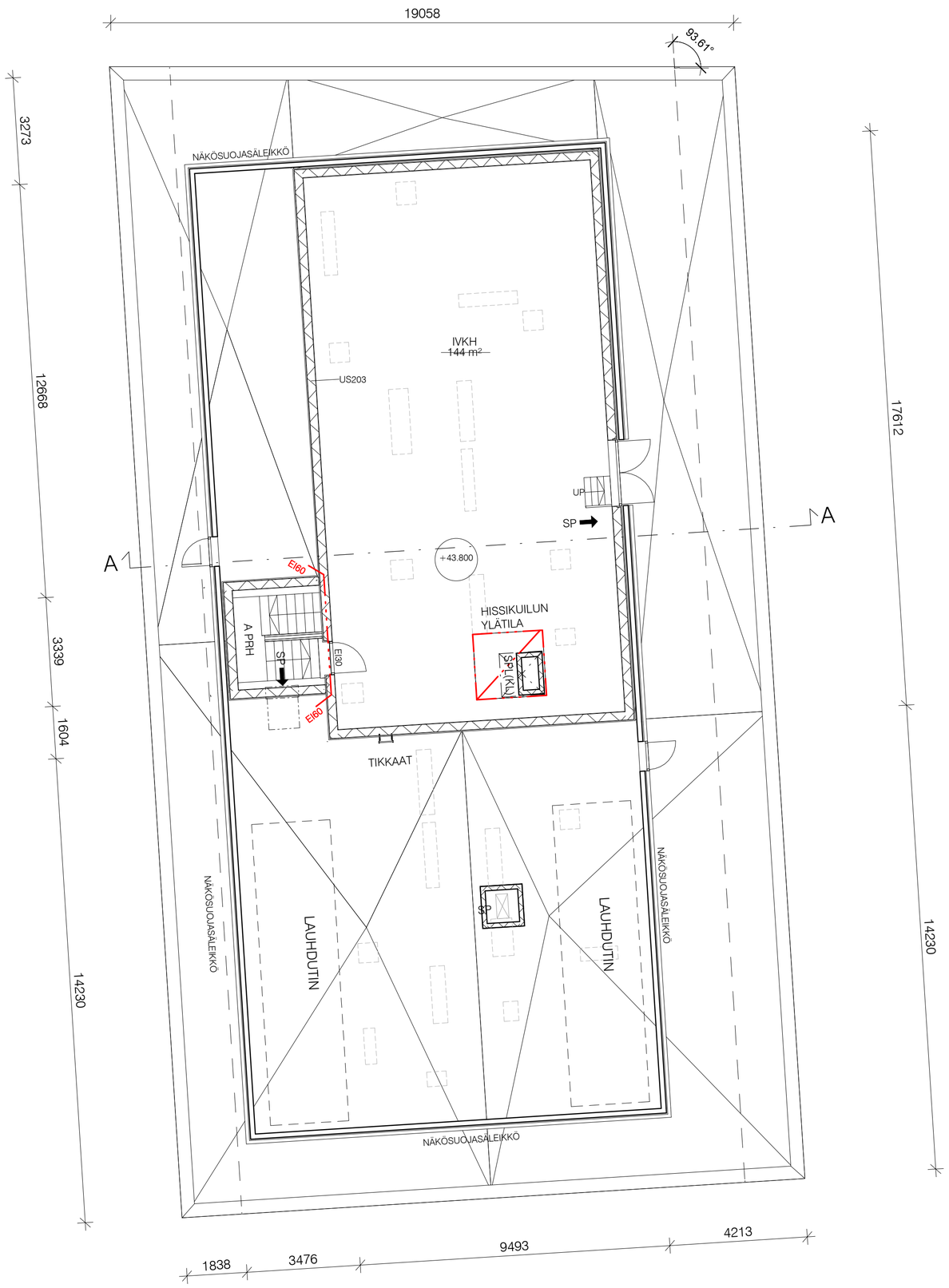

KERROSALAT KS. ERILLINEN PINTA-ALALASKELMA
RAKENNUS VARUSTETAAN KONEELLISELLA ILMANVAIHDOLLA..

PALOTEKNISET RATKAISUT, KS ERILLISET PALOTEKNISET SUUNNITELMAT:
RAKENNUKSEN PALOLUOKKA P1
RAKENNUKSEN PALOKUORMA PÄÄOSIN < 600 MJ/m², ELLEI PIIRUSTUKSISSA OLE TOISIN MAINITTU.
ESIM. MYYMÄLÄTILOJEN, IRTAINVARASTOJEN JA JÄTEHUONEEN PALOKUORMA 600-1200 MJ/m² .
A-PORRASHUONE: YLIMMÄN KERROKSEN LATTIAN ETÄISYYS SISÄÄNKÄYNTITASOSTA ENINTÄÄN 28,6 m.
B JA C-PORRASHUONEET: YLIMMÄN KERROKSEN LATTIAN ETÄISYYS SISÄÄNKÄYNTITASOSTA ENINTÄÄN 24 m.
AUTOMAATTINEN SAMMUTUSLAITTEISTO:
- A LAMELLI KATTAVA
- B LAMELLI OSITTAIN (LIIKETILAT JA PYSÄKÖINTIHALLI)
- C LAMELLI EI

PALOILMOITIN:
- A LAMELLI: EI PALOILMOITINTA (SPRINKLERI YHTEYDESSÄ HÄTÄKESKUKSEEN)
- B LAMELLI: ON (MYÖS P-HALLI SPRINKLERI YHTEYDESSÄ HÄTÄKESKUKSEEN)
- C LAMELLI: EI

RAKENNUS VARUSTETAAN PÄÄOSIN PAINOVOIMAISELLA SAVUNPOISTOLLA.
MAANALAINEN PYSÄKÖINTIHALLI JA 1.KRS MYYMÄLÄTILAT VARUSTETTU KONEELLISELLA SAVUNPOISTOLLA
RAKENNUS VARUSTETAAN POISTUMISTEIDENMERKKI- JA TURVAVALAISTUKSELLA.

TASOKOORDINAATISTO: ETRS-GK25
KORKEUSJÄRJESTELMÄ: N2000

—— - - - ——	PALO-OSASTON RAJA/TUNTILUOKKA EI60, ELLEI PIIRUSTUKSESSA TOISIN MAINITTU
1200 →	POISTUMISTIE, LEVEYS
SPK	KONEELLINEN SAVUNPOISTOREITTI
SP	PAINOVOIMAINEN SAVUNPOISTOREITTI
PPP	PIKAPALOPOSTI
KS	KÄSISAMMUTIN

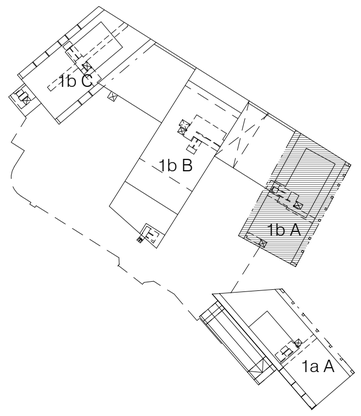

K.OSA	KORTTELI/TILA	TONTTI/RNo	RATU	VIRANOMAISTEN MERKINTÖJÄ
46 PITÄJÄNMÄKI	006	4	X	

RAKENNUSTOIMENPIDE	PIIRUSTUSLAJI	JUOKS.No
UUDISRAKENNUS	PÄÄPIIRUSTUS	.

RAKENNUSKOHTEEN NIMI JA OSOITE	PIIRUSTUKSEN SISÄLTÖ	MITTAKAAVAT
As Oy Helsingin Pitäjänmäen Asunnot KUTOMOTIE 1b 00380 HELSINKI	POHJAPIIRUSTUS 11. KERROS	1:100

SARC ARCHITECTS
TAMMASAARENLAITURI 3
00180 HELSINKI FINLAND
Tel +358 9 622 6180 www.sarc.fi

SUUNN.ALA	PIIRUSTUKSEN NUMERO			MUUTOS
ARK	F20 111			
	TALO 90	NUMERO	LOHKO	

	POLKU	TIEDOSTO
HELSINKI	G:\Kutomotie 1_Central.rvt\BT11_ARF20111.dwg	

PÄÄSUUNNITTELIJA	SUUNNITTELIJA
SARLOTTA NARJUS ARKKITEHTI SAFA	ARJA COLLAN

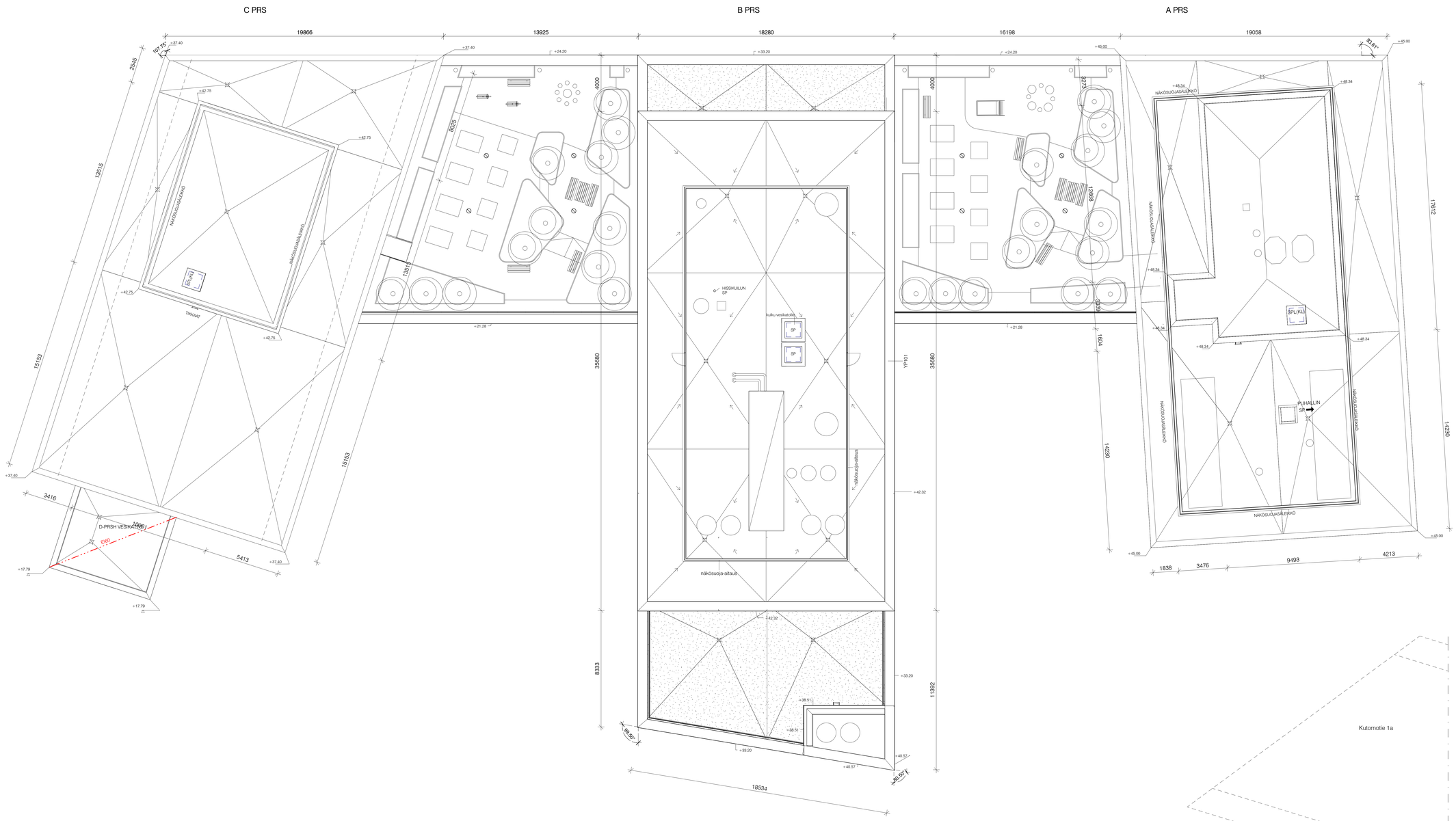

KERROSALAT KS. ERILLINEN PINTA-ALALASKELMA
RAKENNUS VARUSTETAAN KONEELLISELLA ILMANVAIHDOLLA..

PALOTEKNISET RATKAISUIT, KS ERILLISET PALOTEKNISET SUUNNITELMAT:
RAKENNUKSEN PALOLUOKKA P1
RAKENNUKSEN PALOKUORMA PÄÄOSIN < 600 MJ/m², ELLEI PIIRUSTUKISSA OLE TOISIN MAINITTU.
ESIM. MYYMÄLÄTILOJEN, IRTAINVARASTOJEN JA JÄTEHUONEEN PALOKUORMA 600-1200 MJ/m² .
A-PORRASHUONE: YLIMMÄN KERROKSEN LATTIAN ETÄISYYS SISÄÄNKÄYNTITASOSTA ENINTÄÄN 28,6 m.
B JA C-PORRASHUONEET: YLIMMÄN KERROKSEN LATTIAN ETÄISYYS SISÄÄNKÄYNTITASOSTA ENINTÄÄN 24 m.
AUTOMAATTINEN SAMMUTUSLAITTEISTO:
- A LAMELLI KATTAVA
- B LAMELLI OSITTAIN (LIIKETILAT JA PYSÄKÖINTIHALLI)
- C LAMELLI EI
PALOILMOITIN:
- A LAMELLI: EI PALOILMOITINTA (SPRINKLERI YHTEYDESSÄ HÄTÄKESKUKSEEN)
- B LAMELLI: ON (MYÖS P-HALLI SPRINKLERI YHTEYDESSÄ HÄTÄKESKUKSEEN)
- C LAMELLI: EI
RAKENNUS VARUSTETAAN PÄÄOSIN PAINOVOIMAISELLA SAVUNPOISTOLLA.
MAANALAINEN PYSÄKÖINTIHALLI JA 1.KRS MYYMÄLÄTILAT VARUSTETTU KONEELLISELLA SAVUNPOISTOLLA
RAKENNUS VARUSTETAAN POISTUMISTEIDENMERKKI- JA TURVAVALAISTUKSELLA.

TASOKOORDINAATISTO: ETRS-GK25
KORKEUSJÄRJESTELMÄ: N2000

— · · · —	PALO-OSASTON RAJA/TUNTILUOKKA EI60, ELLEI PIIRUSTUKSESSA TOISIN MAINITTU
1200 →	POISTUMISTIE, LEVEYS
SPK	KONEELLINEN SAVUNPOISTOREITTI
SP	PAINOVOIMAINEN SAVUNPOISTOREITTI
PPP	PIKAPALOPOSTI
KS	KÄSISAMMUTIN

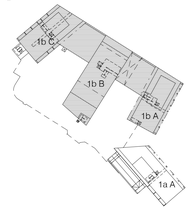

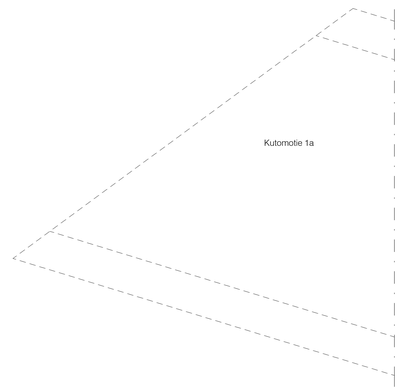

K.OSA: 46 PITÄJÄNMÄKI	KORTTELITILA 006	TONTTI/RNro 4	RATU X	VIRANOMAISTEN MERKINTÖJÄ
RAKENNUSTOIMENPIDE: UUDISRAKENNUS			PIIRUSTUSLAJI: PÄÄPIIRUSTUS	JUOKS.No
RAKENNUSKOHTEEN NIMI JA OSOITE: As Oy Helsingin Pitäjänmäen Asunnot, KUTOMOTIE 1b, 00380 HELSINKI			PIIRUSTUKSEN SISÄLTÖ: POHJAPIIRUSTUS, VESIKATTO	MITTAKAAVAT: 1:100
SARC ARCHITECTS, TAMMASAARENLAITURI 3, 00180 HELSINKI FINLAND, Tel +358 9 622 6180 www.sarc.fi			SUUNNALA: ARK	PIIRUSTUKSEN NUMERO: F20 112 (TALO 90, NUMERO, LOHKO)
				MUUTOS, TEGOSTO
HELSINKI			POLKU: G:\Kutomotie 1_Central.rvt\BT11_ARF20112.dwg	
PÄÄSUUNNITTELUA: SARLOTTA NÄRJUS, ARKKITEHTI SAFA			SUUNNITTELUA: ARJA COLLAN	

Kutomotie 1b C rakennetyypit

AP202
1. Pintamateriaali ja -käsittely huoneselostuksen mukaan.
2. 100mm Teräsbetonilaatta, C25/30, raudoituverkko B-150 B500K keskiseksti, BY45 2014, luokka A-4-I (käytöllä), tai BY45 2014 A-3-III (päällystettävät tatlat, sisältäl), XC1 (BY65 2016).
3. Suodatinkangas.
4. 200mm Lämmöneriste 100 + 100, EPS 100 Lattia (lambda d= 0.036 W/mK), levyjen saumat limitetään.
5. > 400mm Tiivistetty salaojituksen luokan 1a (RIL 126-2009 kuva 3.6) vaatimukset täyttävää pesty sepeli 0-6-16...32 mm, tiivistys >92% (parannetulla Proctor-kokeella). Salaojitus: RT-ohjekortin 81-11000 mukaisesti. Radonpuhdistus: RT-ohjekortin 103123 mukaisesti.
6 Tiivistetty muraskeikeros, kallistus salaojiin 1:50, ks. pohjarakennusuunnitelmat.
7. Perusmaa, louhittu kallio. U=0.16W/m2K reuna-alue, U=0.14W/m2K sisälalue.

VP04
1. 5mm Pintamateriaali ja -käsittely, huoneselityksen mukaan. Joustava materaali, jinka äänteknisset ominaisuudet oeobettava erikseen esim. desibelimatto.
2. 260mm Teräsbetonilaatta, rakennepiirustusten mukaan, pinta BY45 luokka A.
3. 50mm Pinnotettu mineraalivillavy, rakennuselityksen mukaan. ÄÄNENERISTÄVYYS: Asuintilaan L'n,w=63dB. RakMk C1 vaatimus.

YP02
1. Vedeneristys, tyippi VEB0. Ilmattuna kauttaaltaan alustaansa bitumilla B 95/35. Aluskerrs kiinnitetään lisäksi mekaaniseesti vedeneristystyypin ohjeiden mukaan. Kallistukset tehdään kovalla mineraalivillalla tai kevytbetonimuuraleella.
2. Kova mineraalivilla, kattolevy.
3. 20/30mm Kova mineraalivilla, ylimmän levyn yläpinta riisin uritettu, kattoeristelevy (lambda d ≤ 0.033W/mK).
4. 300mm Höyrynsulku monikerostaininnaalti, saumat 200mm limittäin, tiivistys kaksipuoleisella mattoteipillä tai vastaavalla, saumojen tiivistys lisäksi puristuslitoksella.
5. Säänkestävä vanen protilippeilä päällä, kinnitys iteeporautuvin ruuvein vähintään 8kpl/m2 porrastaen :+ ruuvaja jokaisen aallon harjaan, reuna-alueilla 6200. Kuumasinkitty protilippeit rakennepiirustusten mukaan, kiinnitys jokaisen poimun pohjasta joko iteeporautuvin ruuvein tai iteekriitävin ruuvein rakennepiirustusten mukaan, limitysseuman kiinnitys iteeporautuvin ruuvein rakennepiirustusten mukaan, vastakaiituisten alueelle asennetaan kaksi peltiä päällekkäin rakennepiirustusten mukaan.
8. Pintamateriaali ta -käsittely (akustinen verhoilu) rakennus-huoneselityksen mukaan.U=0.09W/m2K

VP07 (VSS)
1. 20 mm Pintamateriaali ja -käsittely, huoneselityksen mukaan.
2. 80 mm Teräsbetonilaatta, BY 45 luokka A-4-30.
3. Suodatinkangas.
4. 250 mm Kuivatu, tiivistetty sora.
5. 350 mm Teräsbetonilaatta, rakennepiirustusten mukaan.
6. Pintakäsittely, huoneselityksen mukaan.

US01b
1. Pintamateriaali ja -käsittely rakennuseselotuksen mukaan.
2. 75mm Teräsbetoni rakennesuunnitelmien mukaan.
3. 170mm XPS-eriste, (lambda d ≤ 0.022 0.036 W/mK)
4. 150mm Teräsbetoni rakennesuunnitelmien mukaan.
5. Pintamateriaali ja -käsittely huoneselotuksen mukaan. U=0.14W/m2K, RakMK D3 2012 vertaluarvo 0.17.

US06 (VSS)
1. Pintamateriaali ja -käsittely rakennuseselotuksen mukaan.
2. 135mm Teräsbetoninen kuoreleimentti rakennepiirustusten mukaan.
3. 80mm Asennuvara.
4. 160mm Polyeteeni SPU-P (lambda d=0.026W/mK)
5. 300mm Teräsbeton, rakennesuunnitelmien mukaan.
6. 0.2mm Höyrynsulku, polyeteenikalvo 0.2mm, saumat diffuusiotiivit.
8. Pintamateriaali ja -käsittely huoneselotuksen mukaan. U=0.017W/m2K, RakMK D3 2012 vertaluarvo 0.17.

US09 (VSS)
1. Pintamateriaali ja -käsittely rakennuseselotuksen mukaan.
2. 100mm Teräsbetoninen kuoreleimentti rakennepiirustusten mukaan.
3. 50mm Asennuvara.
4. 160mm Polyeteeni SPU-P (lambda d=0.026W/mK)
5. 300mm Teräsbeton, rakennesuunnitelmien mukaan.
6. 0.2mm Höyrynsulku, polyeteenikalvo 0.2mm, saumat diffuusiotiivit.
8. Pintamateriaali ja -käsittely huoneselotuksen mukaan. U=0.017W/m2K, RakMK D3 2012 vertaluarvo 0.17.

US202
1. Pintamateriaali ja -käsittely huoneselityksen mukaan.
2. 300mm (Vesitiivis) teräsbetoninseinä, rakennepiirustusten mukaan.
3. 150mm lämpöeriste, mineraalivilla (lambda d=0.036 W/mK).
4. 300mm Teräsbeton rakennepiirustusten mukaan.
5. Pintamateriaali ja -käsittely huoneselityksen mukaan. U=0.19W/m2K.

VS01
1. Pintamateriaali ja -käsittely huoneselityksen mukaan.
2. 200 mm Teräsbetoni/betoni rakennesuunnitelmien mukaan (ks. palauokka).
3. Pintamateriaali ja -käsittely huoneselityksen mukaan. RE90 (sinä), RE120 (kun paloraisatus voimennn puolin seinää ≥ paksuus 220mm). Rw=55 dB.

KS201
1. Tiivistetty routimaton soratäyttö geosuunn. mukaisesti.
2. Suodatinkangas.
3. ≥ 300 mm Salaojituskeros, salaojasepeli d6-32 mm.
4. 100 mm Lämmöneriste EPS 120 routa (lambda d=0.036 W/mK)
5. Vedeneristys, primer, bitumiluus KBL 20/100 0.3..05 kg/m 2 K-MS 170/4000 K-MS 170/4000 K-MS 170/4000 (saavan =2.7 asti)
6. 300 mm Teräsbetoni, rakennesuunnitelmien mukaan.
7. Pintamateriaali ja -käsittely huoneselityksen mukaan. U=0.17W/m2K, RakMK D3 2012 vertaluarvo 0.17.

US203
1. Pintamateriaali ja -käsittely rakennuseselotuksen mukaan.
2. 100mm Teräsbetoninlaatta, C25/30, raudoituverkko B-150 B500K keskeiseksi BY45 2014, luokka A-4-I (käytöllä), tai BY45 2014 A-3-III (päällystettävät tatlat, sisältäl), XC1 (BY65 2016).
3. Suodatinkangas. Lämmöneriste 100 + 100, EPS 100 Lattia (lambda d=0.036 W/mK), levyjen saumat limitetään.
4. 200mm Tiivistetty salaojituksen luokan 1a (RIL 126-2009 kuva 3.6) vaatimukset täyttävä pesty sepeli d6-16...32 mm, tiivistys >92% (parannetulla Proctor-kokeella). Salaojitus: RT-ohjekortin 81-11000 mukaisesti. Radonpuhdistus: RT-ohjekortin 103123 mukaisesti.
6 Tiivistetty muraskeikeros, kallistus salaojiin 1:50, ks. pohjarakennusuunnitelmat.
7. Perusmaa, louhittu kallio.

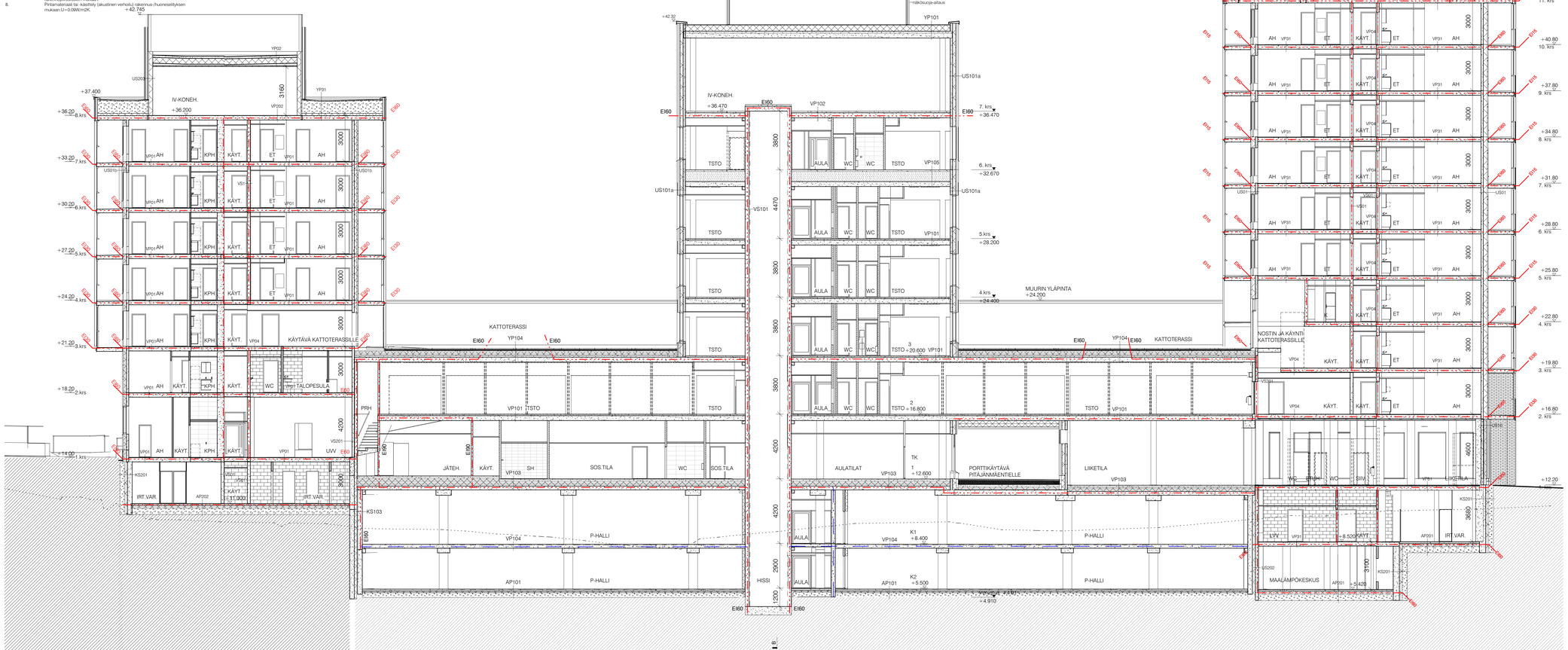

KERROSALAT KS. ERILLINEN PINTA-ALALASKELMA
RAKENNUS VARUSTETAAN KONEELLISELLA ILMANVAIHDOLLA..

PALOTEKNISET RATKAISUT, KS ERILLISET PALOTEKNISET SUUNNITELMAT:
RAKENNUKSEN PALOLUOKKA P1
RAKENNUKSEN PALOKUORMA PÄÄOSIN < 600 MJ/m². ELLEI PIIRUSTUKSISSA OLE TOISIN MAINITTU.
ESIM. MYYMÄLÄTILOJEN, IRTAINVARASTOJEN JA JÄTEHUONEEN PALOKUORMA 600-1200 MJ/m²
A-PORRASHUONE: YLIMMÄN KERROKSEN LATTIAN ETÄISYYS SISÄÄNKÄYNTITASOSTA ENINTÄÄN 28,6 m.
B JA C-PORRASHUONEET: YLIMMÄN KERROKSEN LATTIAN ETÄISYYS SISÄÄNKÄYNTITASOSTA ENINTÄÄN 24 m.
AUTOMAATTINEN SAMMUTUSLAITTEISTO:
- A LAMELLI KATTAVA
- B LAMELLI OSITTAIN (LIIKETILAT JA PYSÄKÖINTIHALLI)
- C LAMELLI EI
PALOILMOITIN:
- A LAMELLI: EI PALOILMOITINTA (SPRINKLERI YHTEYDESSÄ HÄTÄKESKUKSEEN)
- B LAMELLI: ON (MYÖS P-HALLI SPRINKLERI YHTEYDESSÄ HÄTÄKESKUKSEEN)
- C LAMELLI: EI
RAKENNUS VARUSTETAAN PÄÄOSIN PAINOVOIMAISELLA SAVUNPOISTOLLA.
MAANALAINEN PYSÄKÖINTIHALLI JA 1 KRS MYYMÄLÄTILAT VARUSTETTU KONEELLISELLA SAVUNPOISTOLLA
RAKENNUS VARUSTETAAN POISTUMISTEIDENMERKKI- JA TURVAVALAISTUKSELLA.

TASOKOORDINAATISTO: ETRS-GK25
KORKEUSJÄRJESTELMÄ: N2000

— · · · —	PALO-OSASTON RAJA/TUNTILUOKKA EI60, ELLEI PIIRUSTUKSESSA TOISIN MAINITTU
1200 →	POISTUMISTIE, LEVEYS
SPK	KONEELLINEN SAVUNPOISTOREITTI
SP	PAINOVOIMAINEN SAVUNPOISTOREITTI
PPP	PIKAPALOPOSTI
KS	KÄSISAMMUTIN

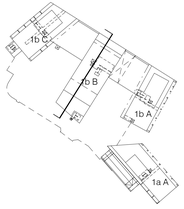

KOSA 46 PITÄJÄNMÄKI	KORTTELITILA 006	TONTTINro 4	RATU X	VIRANOMAISTEN MERKINTÖJÄ
RAKENNUSTOIMENPIDE UUDISRAKENNUS			PIIRUSTUSLAJI PÄÄPIIRUSTUS	JUOKSNro
RAKENNUSOSAN NIMI JA OSOITE As Oy Helsingin Pitäjänmäen Asunnot KUTOMOTIE 1b 00380 HELSINKI			PIIRUSTUKSEN SISÄLTÖ LEIKKAUSPIIRUSTUS A-A	MITTAKAAVAT 1:100

SARC ARCHITECTS
TAMMASAARENLAITURI 3 00180 HELSINKI FINLAND Tel +358 9 622 6180 www.sarc.fi

SUUNNALA ARK	PIIRUSTUKSEN NUMERO F29 101		MUUTOS
	TALO 90	NUMERO	LOHKO
HELSINKI	POLKU G:\Kutomotie 1_Central.rvt\BT11_ARF29101.dwg		TIEDOSTO
PÄÄSUUNNITTELIJA SARLOTTA NARJUS ARKKITEHTI SAFA	SUUNNITTELIJA ARJA COLLAN		

Kutomotie 1b B rakennetyypit

AP101
1.
2. 120mm — Pintamateriaali ja -käsittely huoneselityksen mukaan.
3. 70mm — Teräsbetonilaatta B7 45 luokka A-4-30.
4. 50mm — Solupolystyreeneilevy EPS 100 lattia (lambda d=0.036W/m2K).
5. ≥300mm — Pesty sepeli ø6...32mm, salaojitettu.
6. — Louhittu kallio.

VP101
1. 20mm — Pintamateriaali ark. lattiapiirustuksen mukaisesti.
2. 80mm — Pintalaatta (BY 45: A-3—III) C30/37, XC0, rakennesuunnitelmien mukaan, raudoitettu: verkko 6-150 B500K, ellei muuta mainittu piirustuksissa
3. 320mm — Onteolaattarakenne rakennepiirustusten mukaan.
4. — Pintakäsittely rakennuselityksen mukaan.
5. — Asennustila taloteknisiäkalle.
6. — Alaslaskettu kattorakenne erillisen suunnitelman mukaisesti. REI60...120, R'w:>60dB.

VP103
1. 15...70mm — Pintamateriaali ark lattiapiirustuksen mukaisesti.
2. 100...155mm — Pintalaatta (BY 45: A-3—III) C30/37, XC1, rakennesuunnitelmien mukaan, raudoitettu: verkko 10-150 B500K, ellei muuta mainittu piirustuksissa.
3. — Suodatinkangas kayttöluokka I, limitys ≥ 200 mm.
4. 100+100+100mm — Lämmöneriste, lambda d = 0,037, esim. XPS-levy, puolipontattu.
5. 350/250 mm — Teräsbetonilaatta rakennepiirustusten mukaan.
6. — Pintakäsittely rakennuselityksen mukaan. REI120, U=0.11W/m2K.

VP104
1.
2. 250mm — Kulutusta kestävä pinnoite esim. litium. Kantava jäikäjännitetty teräsbetonilaatta rakennepiirustusten mukaan, ap. XC3 yp. XC3 XD1.
1. — Pintamateriaali ja -käsittely erillissuunnitelman mukaan. REI60...120.

VP105
1.
2. 100mm — Pintamateriaali tai -käsittely rakennus-/huoneselostuksen mukaan. Teräsbetonilaatta, raudoitus # 6-150 B500K keskeinen, lautaluokitus BY 45 2018 luokka A-4-I-K (päällystämätön lattia käytävässä) tai BY 45 2018 luokka A-3-III (päällystettävät lattiat, sisätilat), rasitusluokka XC0 (BY 65 2016).
3. — Kuitukangas, käyttöluokka N2.
4. n.650mm — Täytekerros kevytsoraa KS 820 tai vaihtolasia, paksuus lattian valmiin pinnan korkeusaseman mukaan. Kevytsoratilassa kiertää salaojaputki SO 80. Putki johdetaan viereiseen yleiseen tilaan ja siihen asennetaan liitososa poistopuhdistimelle.
5. 320 mm — Onteolaatta rakennepiirustusten mukaan.
6. — Pintamateriaali tai -käsittely rakennus-/huoneselostuksen mukaan. REI60, L'n'T,w+ C I, 50-2500=<53dB, DnT,w>=55dB.

US101a
1.
2. 135mm — Pintakäsittely rakennuselostuksen mukaan.
3. 50mm — Tiilimuuraus rakennuselityksen mukaan (poltetut tiilet).
4. 30mm — Ilmarako. Tuulensuojalevy, säänkestävä. lämpöeriste, mineraalivilla (lambda d=0.033 W/mK), paloluokka A2-s1,d0.
5. 175mm — Teräsbetonilaatta rakennepiirustusten mukaan.
6. 150mm — Pintakäsittely rakennuselityksen mukaan.
7. — Pintamateriaali ja -käsittely huoneselityksen mukaan. U=0.17W/m2K.

US102
1.
2. 135mm — Pintakäsittely rakennuselostuksen mukaan.
3. 50mm — Tiilimuuraus rakennuselityksen mukaan (poltetut tiilet).
4. 9mm — Ilmarako.
5. 250m — Tuulensuojalevy, säänkestävä. Pystysoirorunko TC-250/1.5 10R Termorankka k600, rakennesuunnitelmien mukaan lämpöeriste, palamaton mineraalivilla (lambda d=0.034 W/mK).
6. 0.2mm — Höyrynsuku, polyeteenikalvo 0.2mm, saumat diffuusiotiivit.
8. — Pintakäsittely huoneselityksen mukaan. REI60, U=0.09W/m2K.

VP101
1.
2. n.20mm — Sirotepinta pintakemmissä. Vedeneristys, käyttöluokka VE80, TL2+TL2 aluskerrn K-MS170/3000 ja pintakerrn K-PS170/5000. Kallistus 1:60 (mm. 1:80).
3. 30mm — Urifettu lämmöneriste 30 mm OL-TOP/U.
4. 380mm — Lämmöneriste OL-LAM.
5. — Höyrynsuku, kumibitumikerrn TL2. K-MS.
6. 30...130mm — Teräsbetonilaatta rakennesuunnitelmien mukaan. Kallistus 1:80, luokka C, teräshienerty pinta. Räistäuslukka XC1.
7. 320mm — Onteolaattayläpohja.
8. — Pintakäsittely huoneselityksen mukaan. REI60, U=0.09W/m2K.

VP102
1.
2. 120mm — Pintarakenne pihasuunnitelmien mukaan. Teräsbetonilaatta B-2-37, keskeinen verkko 10/10-150/150 B500K, XC4, XF2, XD1, ellei muuta mainittu piirustuksissa.
3. — Suodatinkangas käyttöluokka N2, limitys ≥ 200 mm.
4. 100+80mm — Lämmöneriste, suulakepuristettu polystyreeni (lambda d =0,039 W/mK).
5. 10 mm — Salaojitusmatto.
6. — Vedeneristys tarvittaessa, C30/37 XC1, pinta puuhienretty, BY 45, luokka C, ylläpinnassa verkko 6/6-150/150 B500K.
7. 50...250mm — Kallistusvalu tarvittaessa, C30/37 XC1, pinta puuhienretty, BY 45, luokka C, ylläpinnassa verkko 6/6-150/150 B500K.
8. 350mm — Jäikäjännitetty teräsbetonilaatta rakennesuunnitelmien mukaan.
9. — Pintamateriaali ja -käsittely huoneselityksen mukaan. REI20, U=0.2W/m2K.

VP105
1. — Kasvillisuus maisema-arkkitehdin mukaan.
2. 150mm — Kasvukerrosta, kattopuutarhamulta maisema-arkkitehdin mukaan.
3. — Suodatinkangas maisema-arkkitehdin mukaan.
4. 60mm — Salaojakerros maisema-arkkitehdin mukaan, käyttö kevytsoralla 8-16 mm.
5. — Suodatinkangas maisema-arkkitehdin mukaan.
6. 370mm — Lämmöneriste 3x100+70 mm. Suulakepuristettu polystyreeni (lambda = 0,037 W/mK.) Lämmöneristeiden saumat limitetään. Lyhytaikainen puristuslujuus ≥ 400 kPa (EN 826) ja pitkäaikainen puristuslujuus ≥ 180 kPa (EN 1606).
7. 4,5mm — Salaojamatto.
8. — Vedeneristys, luokka VE80R. Puiskutettava polyuretaanielastomeeri.
9. 30...130mm — Teräsbetonilaatta rakennesuunnitelmien mukaan. Kallistus 1:80, luokka C, teräshienerty pinta.
10. — Onteolaatta rakennesuunnitelmien mukaan.
11. — Pintamateriaali, -käsittely tai alaslasku rakennus-/huoneselostuksen mukaan. REI60, U=0.09W/m2K, R'w:≥55dB.

VP106
1. — Terassirakenne arkkitehdin mukaan.
2. 150mm — Pintakäsittely vaittavan terassirakenteen mukaan.
3. 100mm — Teräsbetonilaatta.
4. — Suodatinkangas maisema-arkkitehdin mukaan.
5. 370mm — Lämmöneriste 3x100+70 mm. Suulakepuristettu polystyreeni (lambda = 0,037 W/mK.) Lämmöneristeiden saumat limitetään. Lyhytaikainen puristuslujuus ≥ 400 kPa (EN 826) ja pitkäaikainen puristuslujuus ≥ 180 kPa (EN 1606).
6. 4,5mm — Salaojamatto.
7. — Vedeneristys, luokka VE80R. Ruiskuotettava polyuretaanielastomeeri.
8. 30...130mm — Teräsbetonilaatta rakennesuunnitelmien mukaan. Kallistus 1:80, luokka C, teräshienerty pinta.
9. — Onteolaatta rakennesuunnitelmien mukaan.
10. — Pintamateriaali, -käsittely tai alaslasku rakennus-/huoneselostuksen mukaan. REI60, U=0.09W/m2K, R'w:≥55dB.

KS101
1. — Täivistetty routimaton soratäyttö geosuunn. mukaisesti.
2. — Suodatinkangas, käyttöluokka II.
3. > 300 mm — Salaojituskeros, salaojaseperi ø6-32 mm.
4. 100 mm — EPS 120 routa (lambda d =0,039).
5. — Vedeneristys. Primeri, bitumiluva KBL 20/100 0.3..05 kg/m 2 K-MS 170/4000 +K-MS 170/4000+K-MS 170/4000.
6. 300..400 mm — Vesitiivis teräsbetonisenä, rakennepiirustusten mukaan.
7. — Pintamateriaali ja -käsittely huoneselityksen mukaan. U=0.3 W/m2K 0...1 m maanpinnan alapuolella (maan lämpövastus 0.4 m2K/W, savi, hiekka, sora, salaojitettu). U=0.22 W/m2K 1...2 m maanpinnan alapuolella (maan lämpövastus 1.6 m2 K/W, savi, hiekka, sora, salaojitettu).

VS101
1. — Pintamateriaali ja -käsittely huoneselityksen mukaan.
2. 200..300mm — Täytsili.
3. — Pintamateriaali ja -käsittely huoneselityksen mukaan. Teräsbeton/betoni rakennesuunnitelmien mukaan (ks. paloluokka). Pintamateriaali ja -käsittely huoneselityksen mukaan. REI90(sina), REI120(kun paloeristus vain toisella puolella seinälä), REI120(kun paloarsitus molemmin puolin seinää paksuus ≥220mm). U=0.09W/m2K, R'w:≥55dB.

VS102
1. — Pintamateriaali ja -käsittely huoneselityksen mukaan.
2. 130mm — Täytsili.
3. 50mm — Pintamateriaali ja -käsittely huoneselityksen mukaan. REI120, EI180.

KERROSALAT KS. ERILLINEN PINTA-ALALASKELMA
RAKENNUS VARUSTETAAN KONEELLISELLA ILMANVAIHDOLLA..

PALOTEKNISET RATKAISUT, KS ERILLISET PALOTEKNISET SUUNNITELMAT:
RAKENNUKSEN PALOLUOKKA P1
RAKENNUKSEN PALOKUORMA PÄÄOSIN < 600 MJ/m², ELLEI PIIRUSTUKSISSA OLE TOISIN MAINITTU.
ESIM. MYYMÄLÄTILOJEN, IRTAINVARASTOJEN JA JÄTEHUONEEN PALOKUORMA 600-1200 MJ/m² .
A-PORRASHUONE: YLIMMÄN KERROKSEN LATTIAN ETÄISYYS SISÄÄNKÄYNTITASOSTA ENINTÄÄN 28,6 m.
B JA C-PORRASHUONEET: YLIMMÄN KERROKSEN LATTIAN ETÄISYYS SISÄÄNKÄYNTITASOSTA ENINTÄÄN 24 m.
AUTOMAATTINEN SAMMUTUSLAITTEISTO:
- A LAMELLI KATTAVA
- B LAMELLI OSITTAIN (LIIKETILAT JA PYSÄKÖINTIHALLI)
- C LAMELLI EI

PALOILMOITIN:
- A LAMELLI: EI PALOILMOITINTA (SPRINKLERI YHTEYDESSÄ HÄTÄKESKUKSEEN)
- B LAMELLI: ON (MYÖS P-HALLI SPRINKLERI YHTEYDESSÄ HÄTÄKESKUKSEEN)
- C LAMELLI: EI

RAKENNUS VARUSTETAAN PÄÄOSIN PAINOVOIMAISELLA SAVUNPOISTOLLA.
MAANALAINEN PYSÄKÖINTIHALLI JA 1.KRS MYYMÄLÄTILAT VARUSTETTU KONEELLISELLA SAVUNPOISTOLLA
RAKENNUS VARUSTETAAN POISTUMISTEIDENMERKKI- JA TURVAVALAISTUKSELLA.

TASOKOORDINAATISTO: ETRS-GK25
KORKEUSJÄRJESTELMÄ: N2000

— · · · —	PALO-OSASTON RAJA/TUNTILUOKKA EI60, ELLEI PIIRUSTUKSESSA TOISIN MAINITTU
1200 →	POISTUMISTIE, LEVEYS
SPK	KONEELLINEN SAVUNPOISTOREITTI
SP	PAINOVOIMAINEN SAVUNPOISTOREITTI
PPP	PIKAPALOPOSTI
KS	KÄSISAMMUTIN

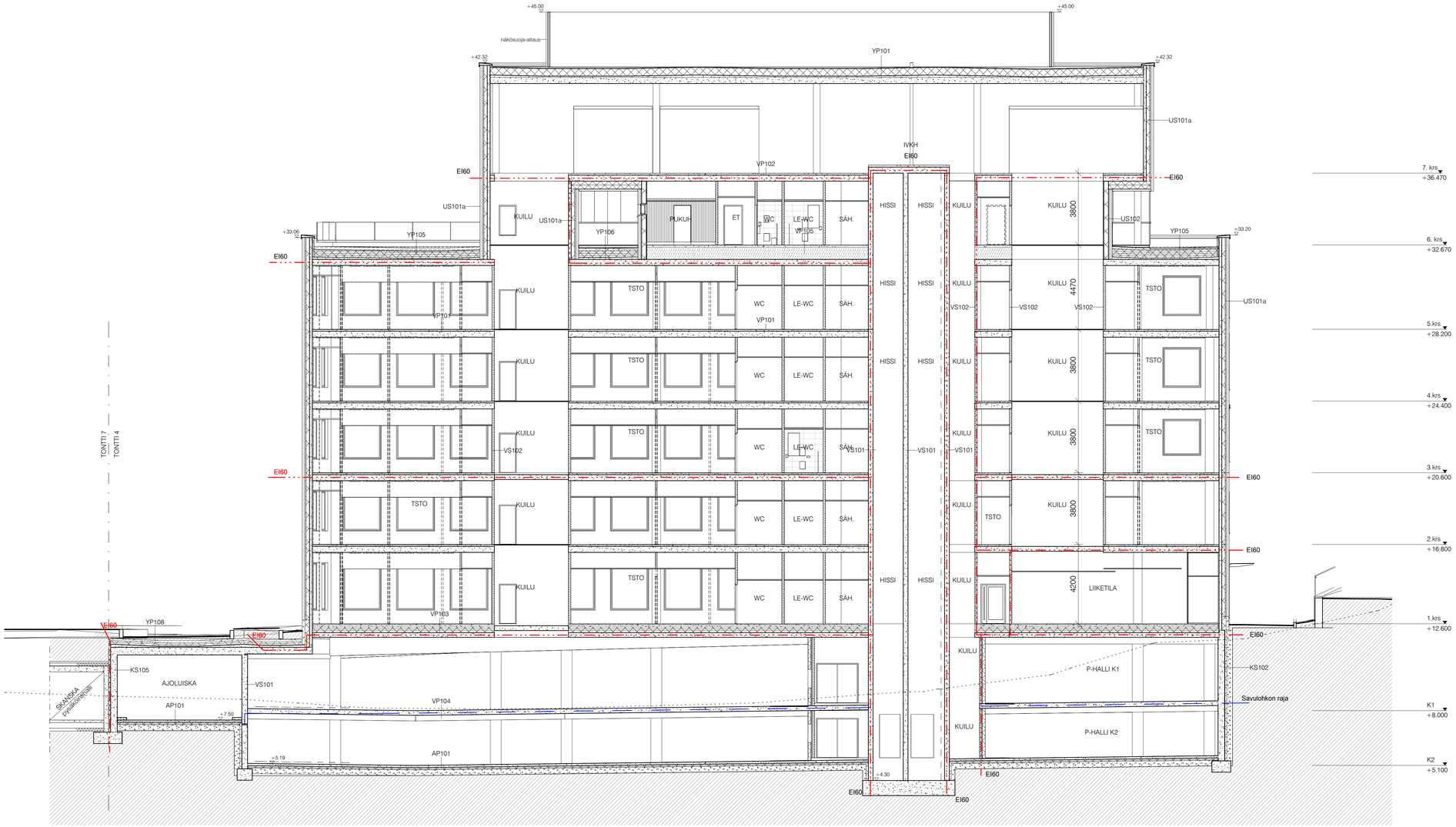

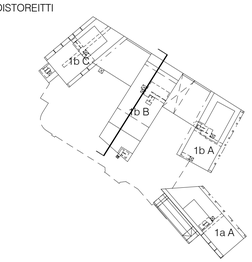

K.OSA	KORTTELI/TILA	TONTTI/RNo	RATU	VIRANOMAISTEN MERKINTÖJÄ
46 PITÄJÄNMÄKI	006	4	X	

RAKENNUSTOIMENPIDE: UUDISRAKENNUS
PIIRUSTUSLAJI: PÄÄPIIRUSTUS
JUOKS.No: -

RAKENNUSKOHTEEN NIMI JA OSOITE:
As Oy Helsingin Pitäjänmäen Asunnot
KUTOMOTIE 1
00380 HELSINKI

PIIRUSTUKSEN SISÄLTÖ:
LEIKKAUSPIIRUSTUS
B-B
B PRS, PYSÄKÖINTIHALLI

MITTAKAAVAT: 1:100

S A R C ARCHITECTS
TAMMASAARENLAITURI 3
00180 HELSINKI FINLAND
Tel +358 9 622 6180 www.sarc.fi

SUUNN.ALA: ARK
PIIRUSTUKSEN NUMERO: TALO 90 F29 102 (NUMERO, LOHKO)
MUUTOS

POLKU: HELSINKI
TIEDOSTO: G:\Kutomotie 1_Central.rvt\BT11_ARF29102.dwg

PÄÄSUUNNITTELIJA: SARLOTTA NARJUS, ARKKITEHTI SAFA
SUUNNITTELIJA: ARJA COLLAN

Pysäköintilaitos Kutomote 1 rakennetyypit

AP101
1. Pintamateriaali ja -käsittely huoneselitykseen mukaan.
2. 120mm Teräsbetonilaatta B40B Luokka A-4-30.
3. 50mm Ilmarako, kaapelikourut, ilmanvaihdon 100 latta (lattiako.0=0,0366W/m2K)
4. 50mm Pesty asfaltti ab, 16mm.
5. u.300mm Toisiaalta asfaltti ab , 32mm, saksijattelu.
6. Lauttille kallio.

YP104
1.
2. 250mm Kututusta kestävä pinnote esim. tilum.
Kantava jäikäsrakenteinen teräsbetonilaatta rakennepiirustuksien mukaan, B40B, Luokka A-4-30 K1.
1. Pintamateriaali ja -käsittely erillisuunnitelmien mukaan.
REI60 , 120 .

KS101
1.
2. ~ 300 mm Suodatekerrokset, käyttöluokka K.
3. Suodatinkangas käyttöluokka N2, limitys ≥ 300 mm.
4. 100 mm EPS 120 routa (lattiako.0 =0,036).
5. Vedenerotuja. Pohjan, bitumikuva KBL 20/100 0,3..05 kg/m 2 K-M5 170/4000 + K-M5 170/3000 + K-M5 170/3000.
6. 6. 300..400 mm Maalaus betiäpitoisesta, ulkoympäristuisiden mukaan.
7. Pintamateriaali ja -käsittely huoneselitykseen mukaan.
Ulkoseinä, U=0,28W/m2K, Betonielementit (maan lämpövastus 0,4 m)B30B, sav, hiekka, sora, saksijattelu.
U=0,22 W/m2K 1 , 2 m maanpinnan alapuolelle (maan lämpövastus 1 8 m)0 K/B, sav, hiekka, sora, saksijattelu.

YP108
1. Pintarakenne pihauunnoitelmien mukaan.
2. 120mm Teräsbetonilaatta B-D 37, keskeinen veikko 10/13-150/150 B500K, KC4, W2, XD1, ellei muuta ilmoitettu rakennepiirustuksissa.
3. Suodatinkangas käyttöluokka N2, limitys ≥ 200 mm.
4. 100+80mm Lämmöneriste, suulakepuristettu polystyreeni (lattiako.0 =0,039 W/mK).
5. Kosteuseristys.
6. 10 mm Vedenerotuja kundituloermeisiä, käyttöluokka elBOR 75,2 = 75,2 K-M5 170/3000 + K-M5 170/3000+K-M5 170/3000.
7. 50..250mm Betonielementit, B30B, K-M5 170/3037 KC1, pinta puuhiensty, BY 45, luokka C, yläpinnassa veikko 6/8-150/150 B500K.
8. 400mm Jäätäpäreistyöteräsbetonilaatta vakennevuunitelmien mukaan.
9. Pintamateriaali ja -käsittely huoneselitykseen mukaan.
REI30, U=0,28W/m2K.

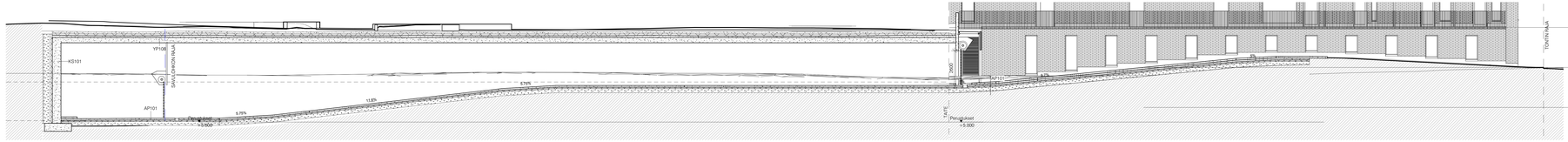

BT11-LAM2_ARF29103 1:100

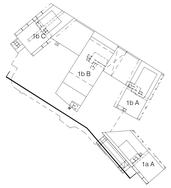

KOHDE	KOHDETYYPPI	TYÖTYYPPI	NAYT	VIRANOMAISTEN MERKINNÖIN
46 PITÄJÄNMÄKI 006		4	X	
RAKENNUSTOIMENPIDE		PIRUSTUSLAJI		JUOKSU No
LUODIKAIVONJUS		PÄÄPIRUSTUS		
RAKENNUSOSIEN NIMI JA OSOITE		PIRUSTUKSEN SISÄLTÖ		MITTAKAAVA
As Oy Helsingin Pitäjänmäen Asunnot		LEIKKAUSPIRUSTUS		1:100
KUTOMOTE 1		C-C		
00380 HELSINKI		AJOLUISKA		
		SUUNNALLA	PIRUSTUKSEN NUMERO	MUUTOS
S A R C ARCHITECTS	TAMMASAARENLAITURI 3 00180 HELSINKI FINLAND Tel +358 9 622 8180 www.sarc.fi	ARK	F29 103	
		TALO NO	NUMERO	LOHKO
HELSINKI		POLKU		TIEDOSTO
TÄSSÄJÄRRTELLIA		G:\Kutomote 1_Central.rvt;BT11_ARF29103.dwg		
	SARLOTTA NARUS ARKKITEHTI SAFA	SUUNNITELLIA	ARJA COLLAN	

JULKISIVUMATERIAALIT

1a-1a. PAIKALLA MUURATTU SAVITIILI RT75, sävy 1 (vaalea savi), pinta Lusto, limitys a (1/2-kiven limitys)
2a-1b. PAIKALLA MUURATTU SAHATTU SAVITIILI, IKKUNASYVENNYKSET RT75, sävy 1 (vaalea savi), sahaus 1. reikärivin puolivälistä, limitys b (votsilimitys 1/4 juoksu) *
2a-1e. PAIKALLA MUURATTU SAHATTU SAVITIILI, IKKUNASYVENNYKSET RT75, sävy 1 (vaalea savi), sahaus 1. reikärivin puolivälistä, limitys b (votsilimitys + ½ kiven limitys) *

1a-1c. PAIKALLA MUURATTU SAVITIILI RT75, sävy 1 (vaalea savi), pinta Lusto, limitys c (1/3-kiven juoksulimitys)
1a-2c. PAIKALLA MUURATTU SAVITIILI RT75, sävy 2, (teracotta), pinta Lusto, limitys c (1/3-kiven juoksulimitys)
2a-1d. PAIKALLA MUURATTU SAHATTU SAVITIILI, IKKUNASYVENNYKSET RT75, sävy 1 (vaalea savi), sahaus 1. reikärivin puolivälistä, limitys d (vaihtuva votsilimitys) *
2b-2d. PAIKALLA MUURATTU SAVITIILI, IKKUNASYVENNYKSET RT75, sävy 2 (teracotta), pinta Lusto, limitys d (vaihtuva votsilimitys) *
2c-4d. PAIKALLA MUURATTU LASITETTU TIILI, IKKUNA-ALUEET, RT75, sävy4, kuten sävy 1 tai vaaleampi, limitys d (vaihtuva votsilimitys)
2d-2f. PAIKALLA MUURATTU SAVITIILI, MELUMUURI, sävy 2 (teracotta), pinta Lusto, limitys e (reliefimäinen koristelimitys)
* syvennyksen alareunaan kittaus vesipellin siijaan

3-1. BETONI, MAALATTU, parvekkeiden taustaseinät ja pielielementit, keltaoranssi
3-3. BETONI, MAALATTU, parvekkeiden taustaseinät ja pielielementit, intiankeltainen

4. LASI, KIRKAS, parveke- ja kaidelasitukset, ikkuna- ja ovitasitukset kirkasta auringonsuojaj- ja selektiivilasia

5-1. POLTTOMAALATTU ALUMIINI, parvekekaiteiden profiilit ja säleiköt, ikkunoiden ja parvekeovien ulkopinnat, metalli-ikkunat ja -ovet, tekniset ja muut säleiköt, keskiharmaa
5-2. POLTTOMAALATTU ALUMIINI, parvekekaiteiden profiilit ja säleiköt, ikkunoiden ja parvekeovien ulkopinnat, metalli-ikkunat ja -ovet, tekniset ja muut säleiköt, tummanharmaa
5-3. POLTTOMAALATTU ALUMIINI, parvekekaiteiden profiilit ja säleiköt, ikkunoiden ja parvekeovien ulkopinnat, metalli-ikkunat ja -ovet, tekniset ja muut säleiköt, mustanharmaa
5-4 POLTTOMAALATTU ALUMIINI, metalliovet tai säleikkö, tummanharmaa, sävy kuten lamellin tiliverhoukset

6. RST, HARJATTU, parvekkeiden vedenpoisto

8. BETONI, parvekelaatat, ulkotasot ja -portaat, sokkelit, harmaa

9-1. MUOVIPINNOITETTU OHUTLEVY, räystäs - ja vesipelit, keskiharmaa
9-2. MUOVIPINNOITETTU OHUTLEVY, räystäs - ja vesipelit, tummanharmaa
9-3. MUOVIPINNOITETTU OHUTLEVY, räystäs - ja vesipelit, mustanharmaa

10. POLTTOMAALATTUALUMIINI, PYSTYPROFIILI, aitauksen kohdalla min. 50% avoin, sävy kuten lamellin tiliverhoukset

KERROSALAT KS. ERILLINEN PINTA-ALALASKELMA
RAKENNUS VARUSTETAAN KONEELLISELLA ILMANVAIHDOLLA..

PALOTEKNISET RATKAISUT, KS ERILLISET PALOTEKNISET SUUNNITELMAT:
RAKENNUKSEN PALOLUOKKA P1
RAKENNUKSEN PALOKUORMA PÄÄOSIN < 600 MJ/m². ELLEI PIIRUSTUKSISSA OLE TOISIN MAINITTU.
ESIM. MYYMÄLÄTILOJEN, IRTAINVARASTOJEN JA JÄTEHUONEEN PALOKUORMA 600-1200 MJ/m² .
A-PORRASHUONE: YLIMMÄN KERROKSEN LATTIAN ETÄISYYS SISÄÄNKÄYNTITASOSTA ENINTÄÄN 28,6 m.
B JA C-PORRASHUONEET: YLIMMÄN KERROKSEN LATTIAN ETÄISYYS SISÄÄNKÄYNTITASOSTA ENINTÄÄN 24 m.
AUTOMAATTINEN SAMMUTUSLAITTEISTO:
- A LAMELLI KATTAVA
- B LAMELLI OSITTAIN (LIIKETILAT JA PYSÄKÖINTIHALLI)
- C LAMELLI EI
PALOILMOITIN:
- A LAMELLI: EI PALOILMOITINTA (SPRINKLERI YHTEYDESSÄ HÄTÄKESKUKSEEN)
- B LAMELLI: ON (MYÖS P-HALLI SPRINKLERI YHTEYDESSÄ HÄTÄKESKUKSEEN)
- C LAMELLI: EI
RAKENNUS VARUSTETAAN PÄÄOSIN PAINOVOIMAISELLA SAVUNPOISTOLLA.
MAANALAINEN PYSÄKÖINTIHALLI JA 1.KRS MYYMÄLÄTILAT VARUSTETTU KONEELLISELLA SAVUNPOISTOLLA
RAKENNUS VARUSTETAAN POISTUMISTEIDENMERKKI- JA TURVAVALAISTUKSELLA.

TASOKOORDINAATISTO: ETRS-GK25
KORKEUSJÄRJESTELMÄ: N2000

—— · · · —— PALO-OSASTON RAJA/TUNTILUOKKA EI60, ELLEI PIIRUSTUKSESSA TOISIN MAINITTU

1200 → POISTUMISTIE, LEVEYS

SPK KONEELLINEN SAVUNPOISTOREITTI

SP PAINOVOIMAINEN SAVUNPOISTOREITTI

PPP PIIKAPALOPOSTI

KS KÄSISAMMUTIN

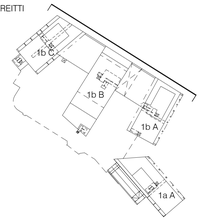

KOSA: 46 PITÄJÄNMÄKI	KORTTELITILA: 006	TONTTINro: 4	RATU: X	VIRANOMAISTEN MERKINTÖJÄ:
RAKENNUSTOIMENPIDE: UUDISRAKENNUS			PIIRUSTUSLAJI: PÄÄPIIRUSTUS	JUOKS.No
RAKENNUSKOHTEEN NIMI JA OSOITE: AS Oy Helsingin Pitäjänmäen Asunnot, Kutomotie 1b, KUTOMOTIE 1b, 00380 HELSINKI			PIIRUSTUKSEN SISÄLTÖ: JULKISIVUPIIRUSTUS, KOULUSEEN PITÄJÄNMÄENTIELLE, PRS A, B ,C	MITTAKAAVAT: 1:100
SARC ARCHITECTS — TAMMASAARENLAITURI 3, 00180 HELSINKI FINLAND, Tel +358 9 622 6180 www.sarc.fi			SUUNN.ALA: ARK; PIIRUSTUKSEN NUMERO: F30 101 (TALO 90, NUMERO, LOHKO); MUUTOS; TIEDOSTO	
HELSINKI	09.09.2022		POLKU: G:\Kutomotie 1_Central.rvt\BT11_ARF30101.dwg	
PÄÄSUUNNITTELIJA: SARLOTTA NARJUS, ARKKITEHTI SAFA			SUUNNITTELIJA: ARJA COLLAN	

JULKISIVUMATERIAALIT

1a-1a. PAIKALLA MUURATTU SAVITIILI RT75, sävy 1 (vaalea savi), pinta Lusto, limitys a (1/2-kiven limitys)
2a-1b. PAIKALLA MUURATTU SAHATTU SAVITIILI, IKKUNASYVENNYKSET RT75, sävy 1 (vaalea savi), sahaus 1. reikärivin puoliväliästä, limitys b (votsilimitys 1/4 juoksu) *
2a-1e. PAIKALLA MUURATTU SAHATTU SAVITIILI, IKKUNASYVENNYKSET RT75, sävy 1 (vaalea savi), sahaus 1. reikärivin puoliväliästä, limitys b (votsilimitys + ½ kiven limitys) *

1a-1c. PAIKALLA MUURATTU SAVITIILI RT75, sävy 1 (vaalea savi), pinta Lusto, limitys c (1/3-kiven juoksulimitys)
1a-2c. PAIKALLA MUURATTU SAVITIILI RT75, sävy 2, (teracotta), pinta Lusto, limitys c (1/3-kiven juoksulimitys)
2a-1d. PAIKALLA MUURATTU SAHATTU SAVITIILI, IKKUNASYVENNYKSET RT75, sävy 1 (vaalea savi), sahaus 1. reikärivin puoliväliästä, limitys d (vaihtuva votsilimitys) *
2b-2d. PAIKALLA MUURATTU SAVITIILI, IKKUNASYVENNYKSET RT75, sävy 2 (teracotta), pinta Lusto, limitys d (vaihtuva votsilimitys) *
2c-4d. PAIKALLA MUURATTU LASITETTU TIILI, IKKUNA-ALUEET, RT75, sävy4, kuten sävy 1 tai vaaleampi, limitys d (vaihtuva votsilimitys)
2d-2f. PAIKALLA MUURATTU SAVITIILI, MELUMUURI, sävy 2 (teracotta), pinta Lusto, limitys e (reliefimäinen koristelimitys)
* syvennyksen alareunaan kittaus vesipellin sijaan

3-1. BETONI, MAALATTU, parvekkeiden taustaseinät ja pielielementit, keltaoranssi
3-3. BETONI, MAALATTU, parvekkeiden taustaseinät ja pielielementit, intiankeltainen

4. LASI, KIRKAS, parveke- ja kaidelasitukset, ikkuna- ja ovilasitukset kirkasta auringonsuoja- ja selektiivilasia

5-1. POLTTOMAALATTU ALUMIINI, parvekekaiteiden profiilit ja säleiköt, ikkunoiden ja parvekeovien ulkopinnat, metalli-ikkunat ja -ovet, tekniset ja muut säleiköt, keskiharmaa
5-2. POLTTOMAALATTU ALUMIINI, parvekekaiteiden profiilit ja säleiköt, ikkunoiden ja parvekeovien ulkopinnat, metalli-ikkunat ja -ovet, tekniset ja muut säleiköt, tummanharmaa
5-3. POLTTOMAALATTU ALUMIINI, parvekekaiteiden profiilit ja säleiköt, ikkunoiden ja parvekeovien ulkopinnat, metalli-ikkunat ja -ovet, tekniset ja muut säleiköt, mustanharmaa
5-4 POLTTOMAALATTU ALUMIINI, metalliovet tai säleikkö, tummanharmaa, sävy kuten lamellin tiiliverhoukset

6. RST, HARJATTU, parvekkeiden vedenpoisto

8. BETONI, parvekelaatat, ulkotasot ja -portaat, sokkelit, harmaa

9-1. MUOVIPINNOITETTU OHUTLEVY, räystäs - ja vesipellit, keskiharmaa
9-2. MUOVIPINNOITETTU OHUTLEVY, räystäs - ja vesipellit, tummanharmaa
9-3. MUOVIPINNOITETTU OHUTLEVY, räystäs - ja vesipellit, mustanharmaa

10. POLTTOMAALATTUALUMIINI, PYSTYPROFIILI, aitauksen kohdalla min. 50% avoin, sävy kuten lamellin tiiliverhoukset

KERROSALAT KS. ERILLINEN PINTA-ALALASKELMA
RAKENNUS VARUSTETAAN KONEELLISELLA ILMANVAIHDOLLA..

PALOTEKNISET RATKAISUT, KS ERILLISET PALOTEKNISET SUUNNITELMAT:
RAKENNUKSEN PALOLUOKKA P1
RAKENNUKSEN PALOKUORMA PÄÄOSIN < 600 MJ/m², ELLEI PIIRUSTUKSISSA OLE TOISIN MAINITTU.
ESIM. MYYMÄLÄTILOJEN, IRTAINVARASTOJEN JA JÄTEHUONEEN PALOKUORMA 600-1200 MJ/m² .
A-PORRASHUONE: YLIMMÄN KERROKSEN LATTIAN ETÄISYYS SISÄÄNKÄYNTITASOSTA ENINTÄÄN 28,6 m.
B JA C-PORRASHUONEET: YLIMMÄN KERROKSEN LATTIAN ETÄISYYS SISÄÄNKÄYNTITASOSTA ENINTÄÄN 24 m.
AUTOMAATTINEN SAMMUTUSLAITTEISTO:
- A LAMELLI KATTAVA
- B LAMELLI OSITTAIN (LIIKETILAT JA PYSÄKÖINTIHALLI)
- C LAMELLI EI
PALOILMOITIN:
- A LAMELLI: EI PALOILMOITINTA (SPRINKLERI YHTEYDESSÄ HÄTÄKESKUKSEEN)
- B LAMELLI: ON (MYÖS P-HALLI SPRINKLERI YHTEYDESSÄ HÄTÄKESKUKSEEN)
- C LAMELLI: EI
RAKENNUS VARUSTETAAN PÄÄOSIN PAINOVOIMAISELLA SAVUNPOISTOLLA.
MAANALAINEN PYSÄKÖINTIHALLI JA 1.KRS MYYMÄLÄTILAT VARUSTETTU KONEELLISELLA SAVUNPOISTOLLA
RAKENNUS VARUSTETAAN POISTUMISTEIDENMERKKI- JA TURVAVALAISTUKSELLA.

TASOKOORDINAATISTO: ETRS-GK25
KORKEUSJÄRJESTELMÄ: N2000

—— · · · ——	PALO-OSASTON RAJA/TUNTILUOKKA EI60, ELLEI PIIRUSTUKSESSA TOISIN MAINITTU
1200 →	POISTUMISTIE, LEVEYS
SPK	KONEELLINEN SAVUNPOISTOREITTI
SP	PAINOVOIMAINEN SAVUNPOISTOREITTI
PPP	PIKAPALOPOSTI
KS	KÄSISAMMUTIN

K.OSA	KORTTELI/TILA	TONTTI/RNo	RATU	VIRANOMAISTEN MERKINTÖJÄ
46 PITÄJÄNMÄKI	006	4	X	
RAKENNUSTOIMENPIDE			PIIRUSTUSLAJI	JUOKS.No
UUDISRAKENNUS			PÄÄPIIRUSTUS	
RAKENNUSKOHTEEN NIMI JA OSOITE			PIIRUSTUKSEN SISÄLTÖ	MITTAKAAVAT
AS Oy Helsingin Pitäjänmäen Asunnot			JULKISIVUPIIRUSTUS	1:100
KUTOMOTIE 1b			KAAKKOON KUTOMOAUKIOLLE	
KUTOMOTIE 1b, 00380 HELSINKI			A-PORRAS	
			SUUNN.ALA / PIIRUSTUKSEN NUMERO	MUUTOS
			ARK F30 102	
			TALO 90 NUMERO LOHKO	
			TIEDOSTO	
HELSINKI	09.09.2022		POLKU G:\Kutomotie 1_Central.rvt\BT11_ARF30102.dwg	
PÄÄSUUNNITTELIJA	SARLOTTA NARJUS ARKKITEHTI SAFA		SUUNNITTELIJA ARJA COLLAN	

SARC ARCHITECTS
TAMMASAARENLAITURI 3
00180 HELSINKI FINLAND
Tel +358 9 622 6180 www.sarc.fi

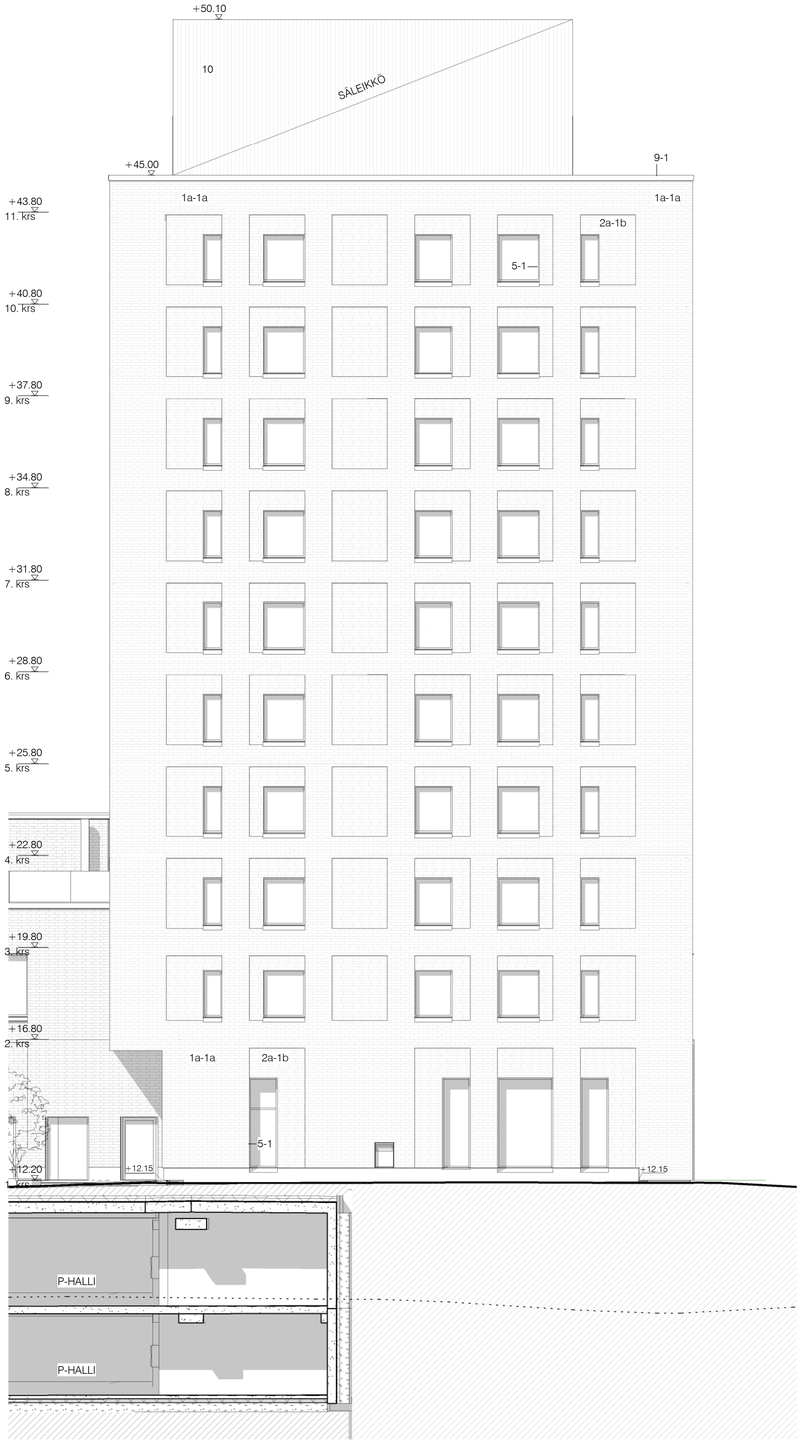

JULKISIVUMATERIAALIT

1a-1a. PAIKALLA MUURATTU SAVITIILI RT75, sävy 1 (vaalea savi), pinta Lusto, limitys a (1/2-kiven limitys)
2a-1b. PAIKALLA MUURATTU SAHATTU SAVITIILI, IKKUNASYVENNYKSET RT75, sävy 1 (vaalea savi), sahaus 1. reikärivin puolivälistä, limitys b (votsilimitys 1/4 juoksu) *
2a-1e. PAIKALLA MUURATTU SAHATTU SAVITIILI, IKKUNASYVENNYKSET RT75, sävy 1 (vaalea savi), sahaus 1. reikärivin puolivälistä, limitys b (votsilimitys + ½ kiven limitys) *

1a-1c. PAIKALLA MUURATTU SAVITIILI RT75, sävy 1 (vaalea savi), pinta Lusto, limitys c (1/3-kiven juoksulimitys)
1a-2c. PAIKALLA MUURATTU SAVITIILI RT75, sävy 2, (teracotta), pinta Lusto, limitys c (1/3-kiven juoksulimitys)
2a-1d. PAIKALLA MUURATTU SAHATTU SAVITIILI, IKKUNASYVENNYKSET RT75, sävy 1 (vaalea savi), sahaus 1. reikärivin puolivälistä, limitys d (vaihtuva votsilimitys) *
2b-2d. PAIKALLA MUURATTU SAVITIILI, IKKUNASYVENNYKSET RT75, sävy 2 (teracotta), pinta Lusto, limitys d (vaihtuva votsilimitys) *
2c-4d. PAIKALLA MUURATTU LASITETTU TIILI, IKKUNA-ALUEET, RT75, sävy4, kuten sävy 1 tai vaaleampi, limitys d (vaihtuva votsilimitys)
2d-2f. PAIKALLA MUURATTU SAVITIILI, MELUMUURI, sävy 2 (teracotta), pinta Lusto, limitys e (reliefimäinen koristelimitys)
* syvennyksen alareunaan kittaus vesipellin sijaan

3-1. BETONI, MAALATTU, parvekkeiden taustaseinät ja pielielementit, keltaoranssi
3-3. BETONI, MAALATTU, parvekkeiden taustaseinät ja pielielementit, intiankeltainen

4. LASI, KIRKAS, parveke- ja kaidelasitukset, ikkuna- ja ovilasitukset kirkasta auringonsuoja- ja selektiivilasia

5-1. POLTTOMAALATTU ALUMIINI, parvekekaiteiden profiilit ja säleiköt, ikkunoiden ja parvekeovien ulkopinnat, metalli-ikkunat ja -ovet, tekniset ja muut säleiköt, keskiharmaa
5-2. POLTTOMAALATTU ALUMIINI, parvekekaiteiden profiilit ja säleiköt, ikkunoiden ja parvekeovien ulkopinnat, metalli-ikkunat ja -ovet, tekniset ja muut säleiköt, tummanharmaa
5-3. POLTTOMAALATTU ALUMIINI, parvekekaiteiden profiilit ja säleiköt, ikkunoiden ja parvekeovien ulkopinnat, metalli-ikkunat ja -ovet, tekniset ja muut säleiköt, mustanharmaa
5-4 POLTTOMAALATTU ALUMIINI, metalliovet tai säleikkö, tummanharmaa, sävy kuten lamellin tiiliverhoukset

6. RST, HARJATTU, parvekkeiden vedenpoisto

8. BETONI, parvekelaatat, ulkotasot ja -portaat, sokkelit, harmaa

9-1. MUOVIPINNOITETTU OHUTLEVY, räystäs - ja vesipellit, keskiharmaa
9-2. MUOVIPINNOITETTU OHUTLEVY, räystäs - ja vesipellit, tummanharmaa
9-3. MUOVIPINNOITETTU OHUTLEVY, räystäs - ja vesipellit, mustanharmaa

10. POLTTOMAALATTUALUMIINI, PYSTYPROFIILI, aitauksen kohdalla min. 50% avoin, sävy kuten lamellin tiiliverhoukset

KERROSALAT KS. ERILLINEN PINTA-ALALASKELMA
RAKENNUS VARUSTETAAN KONEELLISELLA ILMANVAIHDOLLA..

PALOTEKNISET RATKAISUT, KS ERILLISET PALOTEKNISET SUUNNITELMAT:
RAKENNUKSEN PALOLUOKKA P1
RAKENNUKSEN PALOKUORMA PÄÄOSIN < 600 MJ/m², ELLEI PIIRUSTUKSISSA OLE TOISIN MAINITTU.
ESIM. MYYMÄLÄTILOJEN, IRTAINVARASTOJEN JA JÄTEHUONEEN PALOKUORMA 600-1200 MJ/m² .
A-PORRASHUONE: YLIMMÄN KERROKSEN LATTIAN ETÄISYYS SISÄÄNKÄYNTITASOSTA ENINTÄÄN 28,6 m.
B JA C-PORRASHUONEET: YLIMMÄN KERROKSEN LATTIAN ETÄISYYS SISÄÄNKÄYNTITASOSTA ENINTÄÄN 24 m.
AUTOMAATTINEN SAMMUTUSLAITTEISTO:
- A LAMELLI KATTAVA
- B LAMELLI OSITTAIN (LIIKETILAT JA PYSÄKÖINTIHALLI)
- C LAMELLI EI
PALOILMOITIN:
- A LAMELLI: EI PALOILMOITINTA (SPRINKLERI YHTEYDESSÄ HÄTÄKESKUKSEEN)
- B LAMELLI: ON (MYÖS P-HALLI SPRINKLERI YHTEYDESSÄ HÄTÄKESKUKSEEN)
- C LAMELLI: EI
RAKENNUS VARUSTETAAN PÄÄOSIN PAINOVOIMAISELLA SAVUNPOISTOLLA.
MAANALAINEN PYSÄKÖINTIHALLI JA 1.KRS MYYMÄLÄTILAT VARUSTETTU KONEELLISELLA SAVUNPOISTOLLA
RAKENNUS VARUSTETAAN POISTUMISTEIDENMERKKI- JA TURVAVALAISTUKSELLA.

TASOKOORDINAATISTO: ETRS-GK25
KORKEUSJÄRJESTELMÄ: N2000

—— · · · —— PALO-OSASTON RAJA/TUNTILUOKKA EI60, ELLEI PIIRUSTUKSESSA TOISIN MAINITTU
1200 → POISTUMISTIE, LEVEYS
SPK KONEELLINEN SAVUNPOISTOREITTI
SP PAINOVOIMAINEN SAVUNPOISTOREITTI
PPP PIKAPALOPOSTI
KS KÄSISAMMUTIN

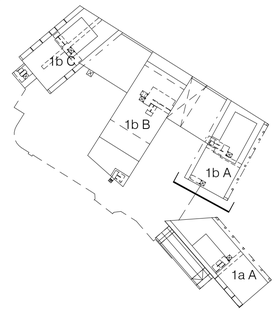

K.OSA	KORTTELI/TILA	TONTTI/RNo	RATU	VIRANOMAISTEN MERKINTÖJÄ
46 PITÄJÄNMÄKI	006	4	X	
RAKENNUSTOIMENPIDE			PIIRUSTUSLAJI	JUOKS.No
UUDISRAKENNUS			PÄÄPIIRUSTUS	
RAKENNUSKOHTEEN NIMI JA OSOITE			PIIRUSTUKSEN SISÄLTÖ	MITTAKAAVAT
AS Oy Helsingin Pitäjänmäen Asunnot			JULKISIVUPIIRUSTUS	1:100
KUTOMOTIE 1b			LOUNAASEEN	
KUTOMOTIE 1b, 00380 HELSINKI			A-PORRAS	
SARC ARCHITECTS	TAMMASAARENLAITURI 3 00180 HELSINKI FINLAND Tel +358 9 622 6180 www.sarc.fi		SUUNN.ALA ARK PIIRUSTUKSEN NUMERO F30 103 TALO 90 NUMERO LOHKO	MUUTOS
HELSINKI	09.09.2022		POLKU G:\Kutomotie 1_Central.rvt\BT11_ARF30103.dwg	TIEDOSTO
PÄÄSUUNNITTELIJA	SARLOTTA NARJUS ARKKITEHTI SAFA		SUUNNITTELIJA ARJA COLLAN	

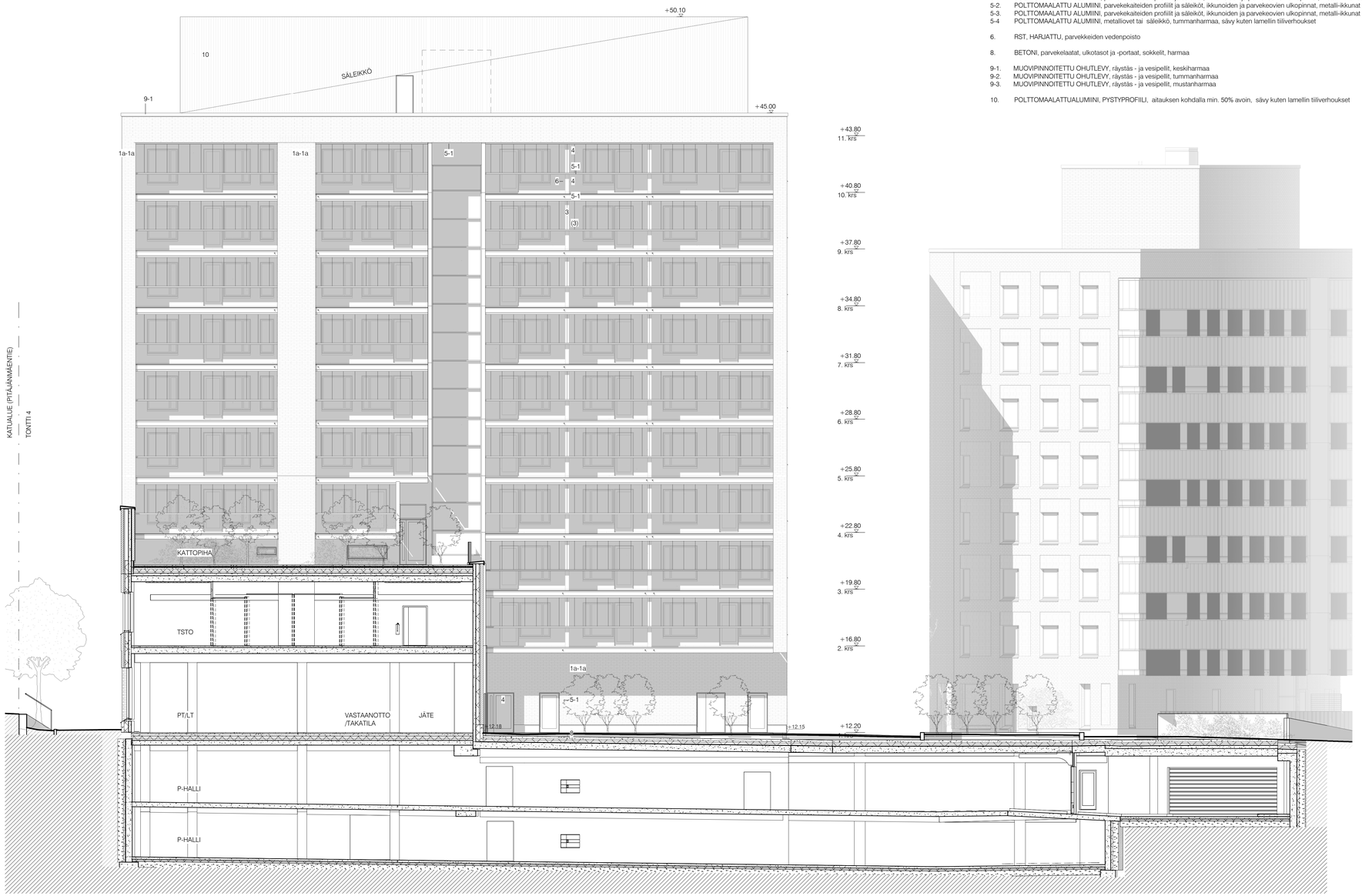

JULKISIVUMATERIAALIT

1a-1a. PAIKALLA MUURATTU SAVITIILI RT75, sävy 1 (vaalea savi), pinta Lusto, limitys a (1/2-kiven limitys)
2a-1b. PAIKALLA MUURATTU SAHATTU SAVITIILI, IKKUNASYVENNYKSET RT75, sävy 1 (vaalea savi), sahaus 1. reikärivin puolivälistä, limitys b (votsilimitys 1/4 juoksu) *
2a-1e. PAIKALLA MUURATTU SAHATTU SAVITIILI, IKKUNASYVENNYKSET RT75, sävy 1 (vaalea savi), sahaus 1. reikärivin puolivälistä, limitys b (votsilimitys + ½ kiven limitys) *

1a-1c. PAIKALLA MUURATTU SAVITIILI RT75, sävy 1 (vaalea savi), pinta Lusto, limitys c (1/3-kiven juoksulimitys)
1a-2c. PAIKALLA MUURATTU SAVITIILI RT75, sävy 2, (teracotta), pinta Lusto, limitys c (1/3-kiven juoksulimitys)
2a-1d. PAIKALLA MUURATTU SAHATTU SAVITIILI, IKKUNASYVENNYKSET RT75, sävy 1 (vaalea savi), sahaus 1. reikärivin puolivälistä, limitys d (vaihtuva votsilimitys) *
2b-2d. PAIKALLA MUURATTU SAVITIILI, IKKUNASYVENNYKSET RT75, sävy 2 (teracotta), pinta Lusto, limitys d (vaihtuva votsilimitys) *
2c-4d. PAIKALLA MUURATTU LASITETTU TIILI, IKKUNA-ALUEET, RT75, sävy4, kuten sävy 1 tai vaaleampi, limitys d (vaihtuva votsilimitys)
2d-2f. PAIKALLA MUURATTU SAVITIILI, MELUMUURI, sävy 2 (teracotta), pinta Lusto, limitys e (reliefimäinen koristelimitys)
* syvennyksen alareunaan kittaus vesipellin sijaan

3-1. BETONI, MAALATTU, parvekkeiden taustaseinät ja pielielementit, keltaoranssi
3-3. BETONI, MAALATTU, parvekkeiden taustaseinät ja pielielementit, intiankeltainen

4. LASI, KIRKAS, parveke- ja kaidelasitukset, ikkuna- ja ovilasitukset kirkasta auringonsuoja- ja selektiivilasia

5-1. POLTTOMAALATTU ALUMIINI, parvekekaiteiden profiilit ja säleiköt, ikkunoiden ja parvekeovien ulkopinnat, metalli-ikkunat ja -ovet, tekniset ja muut säleiköt, keskiharmaa
5-2. POLTTOMAALATTU ALUMIINI, parvekekaiteiden profiilit ja säleiköt, ikkunoiden ja parvekeovien ulkopinnat, metalli-ikkunat ja -ovet, tekniset ja muut säleiköt, tummanharmaa
5-3. POLTTOMAALATTU ALUMIINI, parvekekaiteiden profiilit ja säleiköt, ikkunoiden ja parvekeovien ulkopinnat, metalli-ikkunat ja -ovet, tekniset ja muut säleiköt, mustanharmaa
5-4 POLTTOMAALATTU ALUMIINI, metalliovet tai säleikkö, tummanharmaa, sävy kuten lamellin tiiliverhoukset

6. RST, HARJATTU, parvekkeiden vedenpoisto

8. BETONI, parvekelaatat, ulkotasot ja -portaat, sokkelit, harmaa

9-1. MUOVIPINNOITETTU OHUTLEVY, räystäs - ja vesipellit, keskiharmaa
9-2. MUOVIPINNOITETTU OHUTLEVY, räystäs - ja vesipellit, tummanharmaa
9-3. MUOVIPINNOITETTU OHUTLEVY, räystäs - ja vesipellit, mustanharmaa

10. POLTTOMAALATTUALUMIINI, PYSTYPROFIILI, aitauksen kohdalla min. 50% avoin, sävy kuten lamellin tiiliverhoukset

KERROSALAT KS. ERILLINEN PINTA-ALALASKELMA
RAKENNUS VARUSTETAAN KONEELLISELLA ILMANVAIHDOLLA..

PALOTEKNISET RATKAISUT, KS ERILLISET PALOTEKNISET SUUNNITELMAT:
RAKENNUKSEN PALOLUOKKA P1
RAKENNUKSEN PALOKUORMA PÄÄOSIN < 600 MJ/m², ELLEI PIIRUSTUKSISSA OLE TOISIN MAINITTU.
ESIM. MYYMÄLÄTILOJEN, IRTAINVARASTOJEN JA JÄTEHUONEEN PALOKUORMA 600-1200 MJ/m² .
A-PORRASHUONE: YLIMMÄN KERROKSEN LATTIAN ETÄISYYS SISÄÄNKÄYNTITASOSTA ENINTÄÄN 28,6 m.
B JA C-PORRASHUONEET: YLIMMÄN KERROKSEN LATTIAN ETÄISYYS SISÄÄNKÄYNTITASOSTA ENINTÄÄN 24 m.
AUTOMAATTINEN SAMMUTUSLAITTEISTO:
- A LAMELLI KATTAVA
- B LAMELLI OSITTAIN (LIIKETILAT JA PYSÄKÖINTIHALLI)
- C LAMELLI EI
PALOILMOITIN:
- A LAMELLI: EI PALOILMOITINTA (SPRINKLERI YHTEYDESSÄ HÄTÄKESKUKSEEN)
- B LAMELLI: ON (MYÖS P-HALLI SPRINKLERI YHTEYDESSÄ HÄTÄKESKUKSEEN)
- C LAMELLI: EI
RAKENNUS VARUSTETAAN PÄÄOSIN PAINOVOIMAISELLA SAVUNPOISTOLLA.
MAANALAINEN PYSÄKÖINTIHALLI JA 1.KRS MYYMÄLÄTILAT VARUSTETTU KONEELLISELLA SAVUNPOISTOLLA
RAKENNUS VARUSTETAAN POISTUMISTEIDENMERKKI- JA TURVAVALAISTUKSELLA.

TASOKOORDINAATISTO: ETRS-GK25
KORKEUSJÄRJESTELMÄ: N2000

—— · · · ——	PALO-OSASTON RAJA/TUNTILUOKKA EI60, ELLEI PIIRUSTUKSESSA TOISIN MAINITTU
1200 →	POISTUMISTIE, LEVEYS
SPK	KONEELLINEN SAVUNPOISTOREITTI
SP	PAINOVOIMAINEN SAVUNPOISTOREITTI
PPP	PIKAPALOPOSTI
KS	KÄSISAMMUTIN

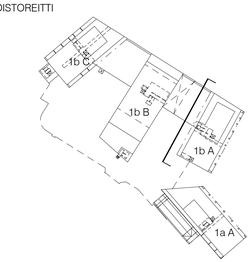

K-OSA	KORTTELI/TILA	TONTTI/RNo	RATU	VIRANOMAISTEN MERKINTÖJÄ
46 PITÄJÄNMÄKI	006	4	X	
RAKENNUSTOIMENPIDE			PIIRUSTUSLAJI	JUOKS.No
UUDISRAKENNUS			PÄÄPIIRUSTUS	-
RAKENNUSKOHTEEN NIMI JA OSOITE			PIIRUSTUKSEN SISÄLTÖ	MITTAKAAVAT
AS Oy Helsingin Pitäjänmäen Asunnot Kutomotie 1b KUTOMOTIE 1b, 00380 HELSINKI			JULKISIVUPIIRUSTUS LUOTEESEEN A-PORRAS	1:100

SARC ARCHITECTS
TAMMASAARENLAITURI 3
00180 HELSINKI FINLAND
Tel +358 9 622 6180 www.sarc.fi

SUUNN.ALA	PIIRUSTUKSEN NUMERO	MUUTOS
ARK	F30 104 TALO 90 NUMERO LOHKO	

		POLKU	TIEDOSTO
HELSINKI	09.09.2022	G:\Kutomotie 1_Central.rvt\BT11_ARF30104.dwg	
PÄÄSUUNNITTELIJA	SARLOTTA NARJUS ARKKITEHTI SAFA	SUUNNITTELIJA ARJA COLLAN	

JULKISIVUMATERIAALIT

1a-1a. PAIKALLA MUURATTU SAVITIILI RT75, sävy 1 (vaalea savi), pinta Lusto, limitys a (1/2-kiven limitys)
2a-1b. PAIKALLA MUURATTU SAHATTU SAVITIILI, IKKUNASYVENNYKSET RT75, sävy 1 (vaalea savi), sahaus 1. reikärivin puolivälistä, limitys b (votsilimitys 1/4 juoksu) *
2a-1e. PAIKALLA MUURATTU SAHATTU SAVITIILI, IKKUNASYVENNYKSET RT75, sävy 1 (vaalea savi), sahaus 1. reikärivin puolivälistä, limitys b (votsilimitys + ½ kiven limitys) *

1a-1c. PAIKALLA MUURATTU SAVITIILI RT75, sävy 1 (vaalea savi), pinta Lusto, limitys c (1/3-kiven juoksulimitys)
1a-2c. PAIKALLA MUURATTU SAVITIILI RT75, sävy 2, (teracotta), pinta Lusto, limitys c (1/3-kiven juoksulimitys)
2a-1d. PAIKALLA MUURATTU SAHATTU SAVITIILI, IKKUNASYVENNYKSET RT75, sävy 1 (vaalea savi), sahaus 1. reikärivin puolivälistä, limitys d (vaihtuva votsilimitys) *
2b-2d. PAIKALLA MUURATTU SAVITIILI, IKKUNASYVENNYKSET RT75, sävy 2 (teracotta), pinta Lusto, limitys d (vaihtuva votsilimitys) *
2c-4d. PAIKALLA MUURATTU LASITETTU TIILI, IKKUNA-ALUEET, RT75, sävy4, kuten sävy 1 tai vaaleampi, limitys d (vaihtuva votsilimitys)
2d-2f. PAIKALLA MUURATTU SAVITIILI, MELUMUURI, sävy 2 (teracotta), pinta Lusto, limitys e (reliefimäinen koristelimitys)
* syvennyksen alareunaan kittaus vesipellin sijaan

3-1. BETONI, MAALATTU, parvekkeiden taustaseinät ja pielielementit, keltaoranssi
3-3. BETONI, MAALATTU, parvekkeiden taustaseinät ja pielielementit, intiankeltainen

4. LASI, KIRKAS, parveke- ja kaidelasitukset, ikkuna- ja ovilasitukset kirkasta auringonsuoja- ja selektiivilasia

5-1. POLTTOMAALATTU ALUMIINI, parvekekaiteiden profiilit ja säleiköt, ikkunoiden ja parvekeovien ulkopinnat, metalli-ikkunat ja -ovet, tekniset ja muut säleiköt, keskiharmaa
5-2. POLTTOMAALATTU ALUMIINI, parvekekaiteiden profiilit ja säleiköt, ikkunoiden ja parvekeovien ulkopinnat, metalli-ikkunat ja -ovet, tekniset ja muut säleiköt, tummanharmaa
5-3. POLTTOMAALATTU ALUMIINI, parvekekaiteiden profiilit ja säleiköt, ikkunoiden ja parvekeovien ulkopinnat, metalli-ikkunat ja -ovet, tekniset ja muut säleiköt, mustanharmaa
5-4 POLTTOMAALATTU ALUMIINI, metalliovet tai säleikkö, tummanharmaa, sävy kuten lamellin tiiliverhoukset

6. RST, HARJATTU, parvekkeiden vedenpoisto

8. BETONI, parvekelaatat, ulkotasot ja -portaat, sokkelit, harmaa

9-1. MUOVIPINNOITETTU OHUTLEVY, räystäs - ja vesipellit, keskiharmaa
9-2. MUOVIPINNOITETTU OHUTLEVY, räystäs - ja vesipellit, tummanharmaa
9-3. MUOVIPINNOITETTU OHUTLEVY, räystäs - ja vesipellit, mustanharmaa

10. POLTTOMAALATTUALUMIINI, PYSTYPROFIILI, aitauksen kohdalla min. 50% avoin, sävy kuten lamellin tiiliverhoukset

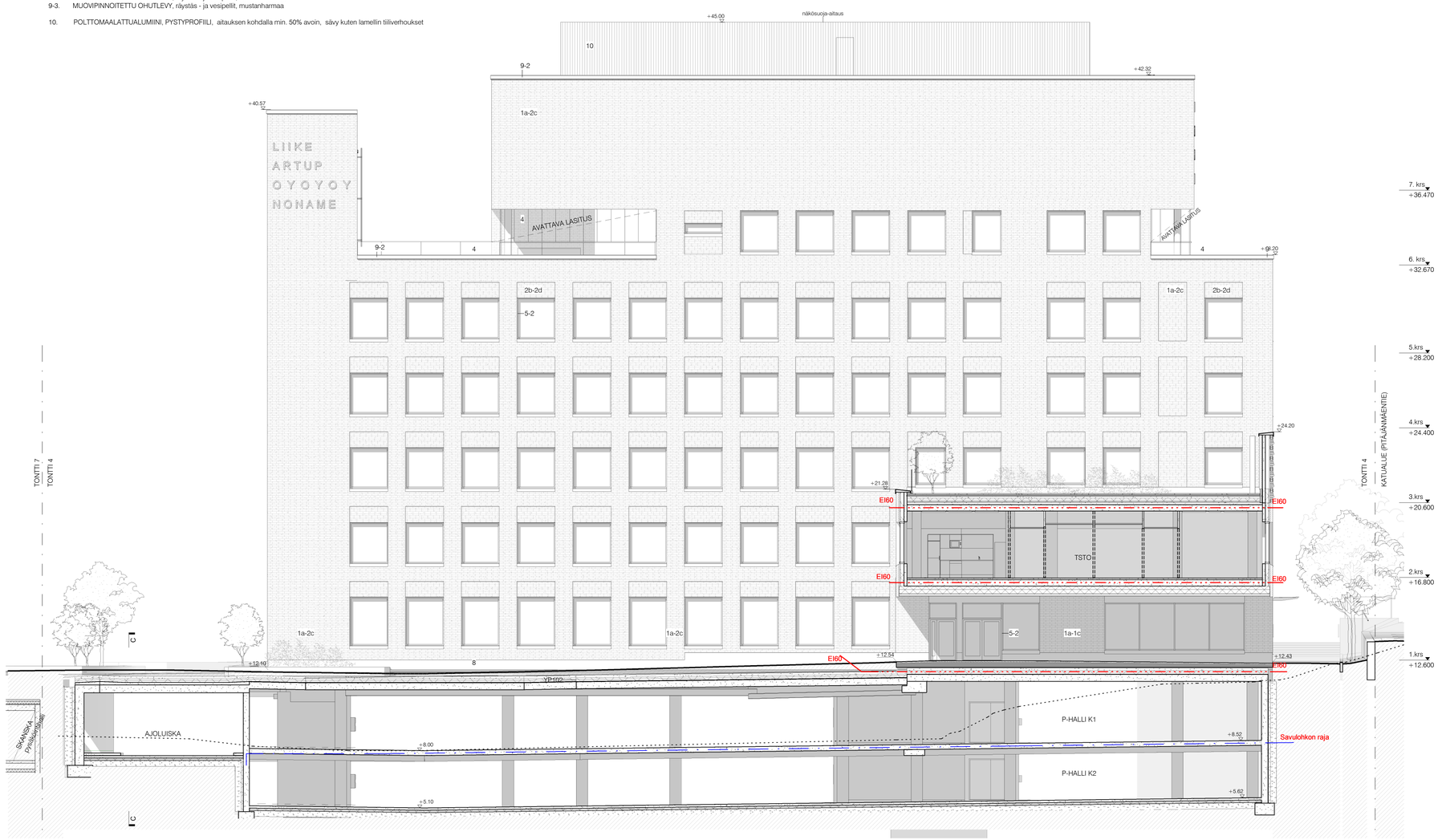

KERROSALAT KS. ERILLINEN PINTA-ALALASKELMA
RAKENNUS VARUSTETAAN KONEELLISELLA ILMANVAIHDOLLA..

PALOTEKNISET RATKAISUT, KS ERILLISET PALOTEKNISET SUUNNITELMAT:
RAKENNUKSEN PALOLUOKKA P1
RAKENNUKSEN PALOKUORMA PÄÄOSIN < 600 MJ/m², ELLEI PIIRUSTUKSISSA OLE TOISIN MAINITTU.
ESIM. MYYMÄLÄTILOJEN, IRTAINVARASTOJEN JA JÄTEHUONEEN PALOKUORMA 600-1200 MJ/m² .
A-PORRASHUONE: YLIMMÄN KERROKSEN LATTIAN ETÄISYYS SISÄÄNKÄYNTITASOSTA ENINTÄÄN 28,6 m.
B JA C-PORRASHUONEET: YLIMMÄN KERROKSEN LATTIAN ETÄISYYS SISÄÄNKÄYNTITASOSTA ENINTÄÄN 24 m.
AUTOMAATTINEN SAMMUTUSLAITTEISTO:
- A LAMELLI KATTAVA
- B LAMELLI OSITTAIN (LIIKETILAT JA PYSÄKÖINTIHALLI)
- C LAMELLI EI
PALOILMOITIN:
- A LAMELLI: EI PALOILMOITINTA (SPRINKLERI YHTEYDESSÄ HÄTÄKESKUKSEEN)
- B LAMELLI: ON (MYÖS P-HALLI SPRINKLERI YHTEYDESSÄ HÄTÄKESKUKSEEN)
- C LAMELLI: EI
RAKENNUS VARUSTETAAN PÄÄOSIN PAINOVOIMAISELLA SAVUNPOISTOLLA.
MAANALAINEN PYSÄKÖINTIHALLI JA 1.KRS MYYMÄLÄTILAT VARUSTETTU KONEELLISELLA SAVUNPOISTOLLA
RAKENNUS VARUSTETAAN POISTUMISTEIDENMERKKI- JA TURVAVALAISTUKSELLA.

TASOKOORDINAATISTO: ETRS-GK25
KORKEUSJÄRJESTELMÄ: N2000

—— · · · ——	PALO-OSASTON RAJA/TUNTILUOKKA EI60, ELLEI PIIRUSTUKSESSA TOISIN MAINITTU
1200 →	POISTUMISTIE, LEVEYS
SPK	KONEELLINEN SAVUNPOISTOREITTI
SP	PAINOVOIMAINEN SAVUNPOISTOREITTI
PPP	PIKAPALOPOSTI
KS	KÄSISAMMUTIN

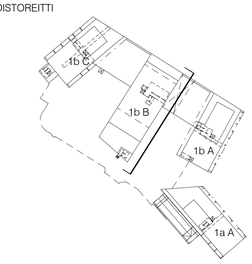

K.OSA	KORTTELI/TILA	TONTTI/RNo	RATU	VIRANOMAISTEN MERKINTÖJÄ
46 PITÄJÄNMÄKI	006	4	X	
RAKENNUSTOIMENPIDE			PIIRUSTUSLAJI	JUOKS.No
UUDISRAKENNUS			PÄÄPIIRUSTUS	-
RAKENNUSKOHTEEN NIMI JA OSOITE			PIIRUSTUKSEN SISÄLTÖ	MITTAKAAVAT
KUTOMOTIE 1			JULKISIVUPIIRUSTUS	1:100
KUTOMOTIE 1b			KAAKKOON	
KUTOMOTIE 1b, 00380 HELSINKI			B-PORRAS	

S A R C ARCHITECTS
TAMMASAARENLAITURI 3
00180 HELSINKI FINLAND
Tel +358 9 622 6180 www.sarc.fi

SUUNN.ALA	PIIRUSTUKSEN NUMERO			MUUTOS
ARK	F30 105			
	TALO 90	NUMERO	LOHKO	
HELSINKI	09.09.2022	POLKU	G:\Kutomotie 1_Central.rvt\BT11_ARF30105.dwg	TIEDOSTO
PÄÄSUUNNITTELIJA	SARLOTTA NARJUS ARKKITEHTI SAFA	SUUNNITTELIJA	ARJA COLLAN	

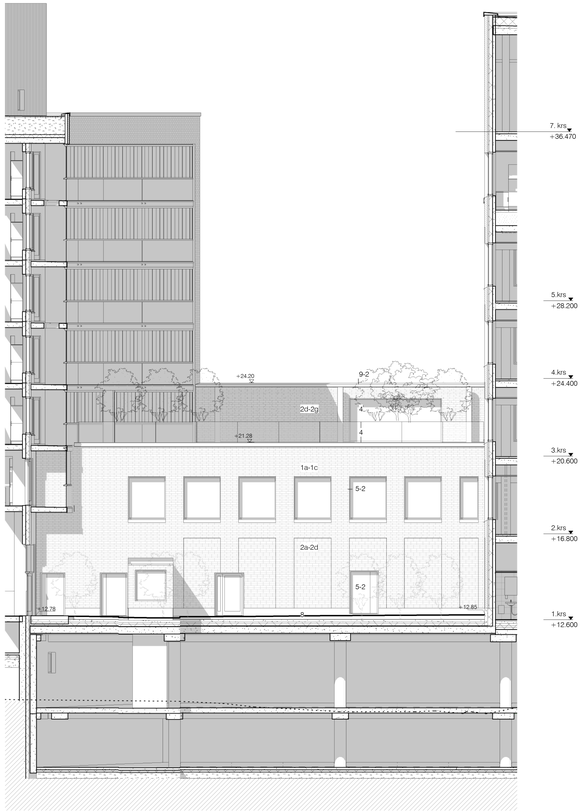

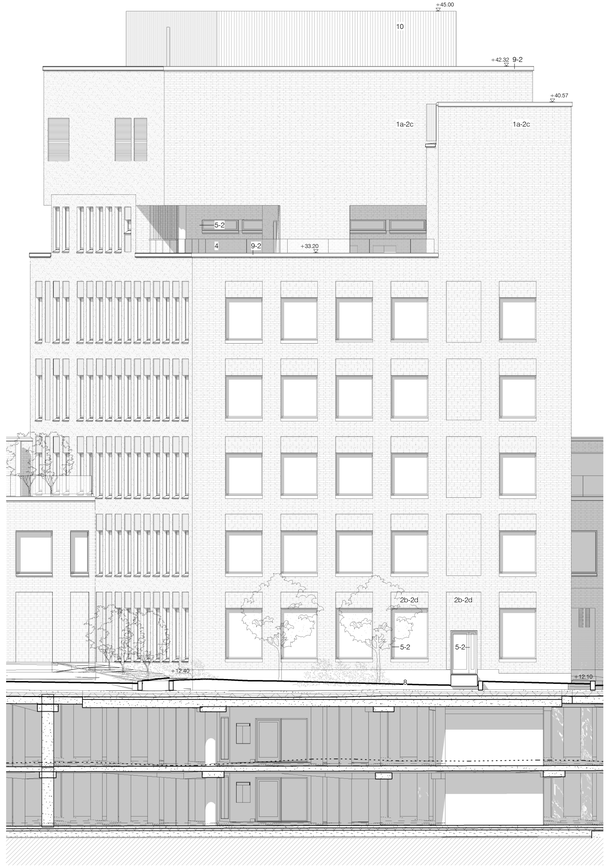

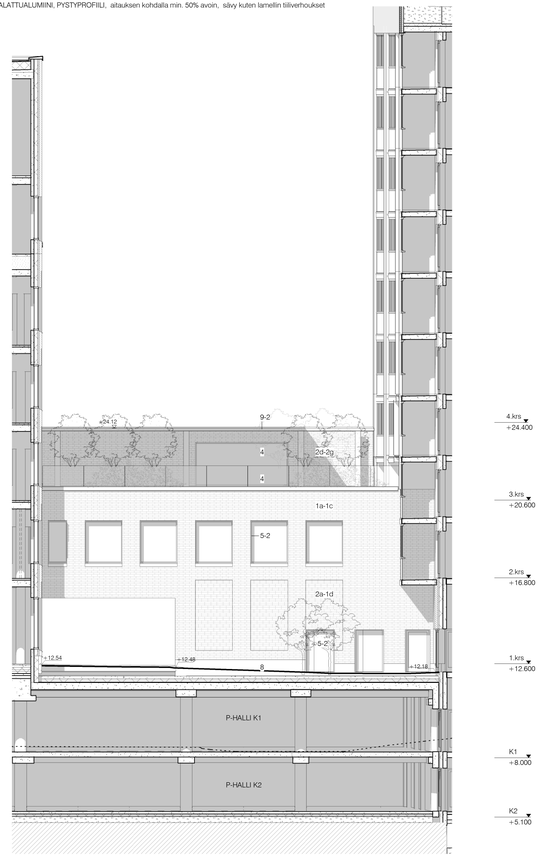

JULKISIVUMATERIAALIT

1a-1a. PAIKALLA MUURATTU SAVITIILI RT75, sävy 1 (vaalea savi), pinta Lusto, limitys a (1/2-kiven limitys)
2a-1b. PAIKALLA MUURATTU SAHATTU SAVITIILI, IKKUNASYVENNYKSET RT75, sävy 1 (vaalea savi), sahaus 1. reikärivin puolivälistä, limitys b (votsilimitys 1/4 juoksu) *
2a-1e. PAIKALLA MUURATTU SAHATTU SAVITIILI, IKKUNASYVENNYKSET RT75, sävy 1 (vaalea savi), sahaus 1. reikärivin puolivälistä, limitys b (votsilimitys ÷ ½ kiven limitys) *

1a-1c. PAIKALLA MUURATTU SAVITIILI RT75, sävy 1 (vaalea savi), pinta Lusto, limitys c (1/3-kiven juoksulimitys)
1a-2c. PAIKALLA MUURATTU SAVITIILI RT75, sävy 2, (teracotta), pinta Lusto, limitys c (1/3-kiven juoksulimitys)
2a-1d. PAIKALLA MUURATTU SAHATTU SAVITIILI, IKKUNASYVENNYKSET RT75, sävy 1 (vaalea savi), sahaus 1. reikärivin puolivälistä, limitys d (vaihtuva votsilimitys) *
2b-2d. PAIKALLA MUURATTU SAVITIILI, IKKUNASYVENNYKSET RT75, sävy 2 (teracotta), pinta Lusto, limitys d (vaihtuva votsilimitys) *
2c-4d. PAIKALLA MUURATTU LASITETTU TIILI, IKKUNA-ALUEET, RT75, sävy4, kuten sävy 1 tai vaaleampi, limitys d (vaihtuva votsilimitys)
2d-2f. PAIKALLA MUURATTU SAVITIILI, MELUMUURI, sävy 2 (teracotta), pinta Lusto, limitys e (reliefimäinen koristelimitys)
* syvennyksen alareunaan kittaus vesipellin sijaan

3-1. BETONI, MAALATTU, parvekkeiden taustaseinät ja pielielementit, kattoranssi
3-3. BETONI, MAALATTU, parvekkeiden taustaseinät ja pielielementit, intiankeltainen

4. LASI, KIRKAS, parveke- ja kaidelasitukset, ikkuna- ja ovilasitukset kirkasta auringonsuojia- ja selektiivilasia

5-1. POLTTOMAALATTU ALUMIINI, parvekkaiteiden profiilit ja säleiköt, ikkunoiden ja parvekeoven ulkopinnat, metalli-ikkunat ja -ovet, tekniset ja muut säleiköt, keskiharmaa
5-2. POLTTOMAALATTU ALUMIINI, parvekkaiteiden profiilit ja säleiköt, ikkunoiden ja parvekeoven ulkopinnat, metalli-ikkunat ja -ovet, tekniset ja muut säleiköt, tummanharmaa
5-3. POLTTOMAALATTU ALUMIINI, parvekkaiteiden profiilit ja säleiköt, ikkunoiden ja parvekeoven ulkopinnat, metalli-ikkunat ja -ovet, tekniset ja muut säleiköt, mustanharmaa
5-4 POLTTOMAALATTU ALUMIINI, metalliovet tai säleikkö, tummanharmaa, sävy kuten lamellin tiliverhoukset

6. RST, HARJATTU, parvekkeiden vedenpoisto

8. BETONI, parvekelaatat, ulkotasot ja -portaat, sokkelit, harmaa

9-1. MUOVIPINNOITETTU OHUTLEVY, räystäs - ja vesipellit, keskiharmaa
9-2. MUOVIPINNOITETTU OHUTLEVY, räystäs - ja vesipellit, tummanharmaa
9-3. MUOVIPINNOITETTUOHUTLEVY, räystäs - ja vesipellit, mustanharmaa

10. POLTTOMAALATTUALUMIINI, PYSTYPROFIILI, aitauksen kohdalla min. 50% avoin, sävy kuten lamellin tiliverhoukset

KERROSALAT KS. ERILLINEN PINTA-ALALASKELMA
RAKENNUS VARUSTETAAN KONEELLISELLA ILMANVAIHDOLLA..

PALOTEKNIEST RATKAISUT, KS ERILLINEN PALOTEKNINEN SUUNNITELMA:
RAKENNUKSEN PALOLUOKKA P1
RAKENNUKSEN PALOKUORMA < 600 MJ/m². ELLEI PIIRUSTUKSISSA OLE TOISIN MAINITTU.
RAKENNUS VARUSTETAAN AUTOMAATTISELLA PALOILMOITIN-
JÄRJESTELMÄLLÄ.
RAKENNUS VARUSTETAAN AUTOMAATTISELLA SAMMUTUSLAITTEISTOLLA
RAKENNUS VARUSTETAAN PAINOVOIMAISELLA SAVUNPOISTOLLA
RAKENNUS VARUSTETAAN POISTUMISTEIDENMERKKI- JA TURVAVALAISTUKSELLA.

TASOKOORDINAATISTO: ETRS-GK25
KORKEUSJÄRJESTELMÄ: N2000

—— · · · —— PALO-OSASTON RAJA/TUNTILUOKKA EI60, ELLEI PIIRUSTUKSESSA TOISIN MAINITTU

1200 → POISTUMISTIE, LEVEYS

SP PAINOVOIMAINEN SAVUNPOISTOREITTI

PPP PIKAPALOPOSTI

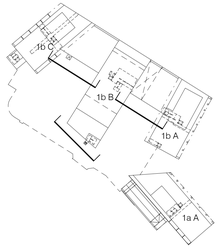

K.OSA 46 PITÄJÄNMÄKI	KORTTELITILA 006	TONTTI/RNro 4	RATU X	VIRANOMAISTEN MERKINTÖJÄ
RAKENNUSTOIMENPIDE UUDISRAKENNUS			PIIRUSTUSLAJI PÄÄPIIRUSTUS	JUOKS.No
RAKENNUSKOHTEEN NIMI JA OSOITE AS Oy Helsingin Pitäjänmäen Asunnot Kutomotie 1b KUTOMOTIE 1b, 00380 HELSINKI			PIRUSTUKSEN SISÄLTÖ JULKISIVUPIIRIUSTUS LOUNAASEEN B-PORRAS	MITTAKAAVAT 1:100
SARC ARCHITECTS	TAMMASAARENLAITURI 3 00180 HELSINKI FINLAND Tel +358 9 622 6180 www.sarc.fi		SUUNN.ALA ARK	PIIRUSTUKSEN NUMERO F30 106 (TALO 90 NUMERO LOHKO)	MUUTOS
HELSINKI	09.09.2022		POLKU G:\Kutomotie 1_Central.rvt\BT11_ARF30106.dwg	TIEDOSTO	
PÄÄSUUNNITTELIJA SARLOTTA NARJUS ARKKITEHTI SAFA			SUUNNITTELIJA ARJA COLLAN		

JULKISIVUMATERIAALIT

1a-1a. PAIKALLA MURATTU SAVITIILI RT75, sävy 1 (vaalea savi), pinta Lusto, limitys a (1/2-kiven limitys)
2a-1b. PAIKALLA MUURATTU SAHATTU SAVITIILI, IKKUNASYVENNYKSET RT75, sävy 1 (vaalea savi), sahaus 1. reikärivin puoliväliästä, limitys b (votsilimitys 1/4 juoksu) *
2a-1e. PAIKALLA MUURATTU SAHATTU SAVITIILI, IKKUNASYVENNYKSET RT75, sävy 1 (vaalea savi), sahaus 1. reikärivin puoliväliästä, limitys b (votsilimitys + ½ kiven limitys) *

1a-1c. PAIKALLA MUURATTU SAVITIILI RT75, sävy 1 (vaalea savi), pinta Lusto, limitys c (1/3-kiven juoksulimitys)
1a-2c. PAIKALLA MUURATTU SAVITIILI RT75, sävy 2, (teracotta), pinta Lusto, limitys c (1/3-kiven juoksulimitys)
2a-1d. PAIKALLA MUURATTU SAHATTU SAVITIILI, IKKUNASYVENNYKSET RT75, sävy 1 (vaalea savi), sahaus 1. reikärivin puoliväliästä, limitys d (vaihtuva votsilimitys) *
2b-2d. PAIKALLA MUURATTU SAVITIILI, IKKUNASYVENNYKSET RT75, sävy 2 (teracotta), pinta Lusto, limitys d (vaihtuva votsilimitys) *
2c-4d. PAIKALLA MUURATTU LASITETTU TILI, IKKUNA-ALUEET, RT75, sävy4, kuten sävy 1 tai vaaleampi, limitys d (vaihtuva votsilimitys)
2d-2f. PAIKALLA MUURATTU SAVITIILI, MELUMUURI, sävy 2 (teracotta), pinta Lusto, limitys e (reliefimäinen koristelimitys)
* syvennyksen alareunaan kittaus vesipellin sijaan

3-1. BETONI, MAALATTU, parvekkeiden taustaseinät ja pielielementit, keltaoranssi
3-3. BETONI, MAALATTU, parvekkeiden taustaseinät ja pielielementit, intiankeltainen

4. LASI, KIRKAS, parveke- ja kaidelasitukset, ikkuna- ja ovilasitukset kirkasta auringonsuoja- ja selektiivilasia

5-1. POLTTOMAALATTU ALUMIINI, parvekekaiteiden profiilit ja säleiköt, ikkunoiden ja parvekeovien ulkopinnat, metalli-ikkunat ja -ovet, tekniset ja muut säleiköt, keskiharmaa
5-2. POLTTOMAALATTU ALUMIINI, parvekekaiteiden profiilit ja säleiköt, ikkunoiden ja parvekeovien ulkopinnat, metalli-ikkunat ja -ovet, tekniset ja muut säleiköt, tummanharmaa
5-3. POLTTOMAALATTU ALUMIINI, parvekekaiteiden profiilit ja säleiköt, ikkunoiden ja parvekeovien ulkopinnat, metalli-ikkunat ja -ovet, tekniset ja muut säleiköt, mustanharmaa
5-4 POLTTOMAALATTU ALUMIINI, metallivet tai säleikkö, tummanharmaa, sävy kuten lamellin tiliverhoukset

6. RST, HARJATTU, parvekkeiden vedenpoisto

8. BETONI, parvekelaatat, ulkotasot ja -portaat, sokkelit, harmaa

9-1. MUOVIPINNOITETTU OHUTLEVY, räystäs - ja vesipellit, keskiharmaa
9-2. MUOVIPINNOITETTU OHUTLEVY, räystäs - ja vesipellit, tummanharmaa
9-3. MUOVIPINNOITETTU OHUTLEVY, räystäs - ja vesipellit, mustanharmaa

10. POLTTOMAALATTUALUMIINI, PYSTYPROFIILI, aitauksen kohdalla min. 50% avoin, sävy kuten lamellin tiliverhoukset

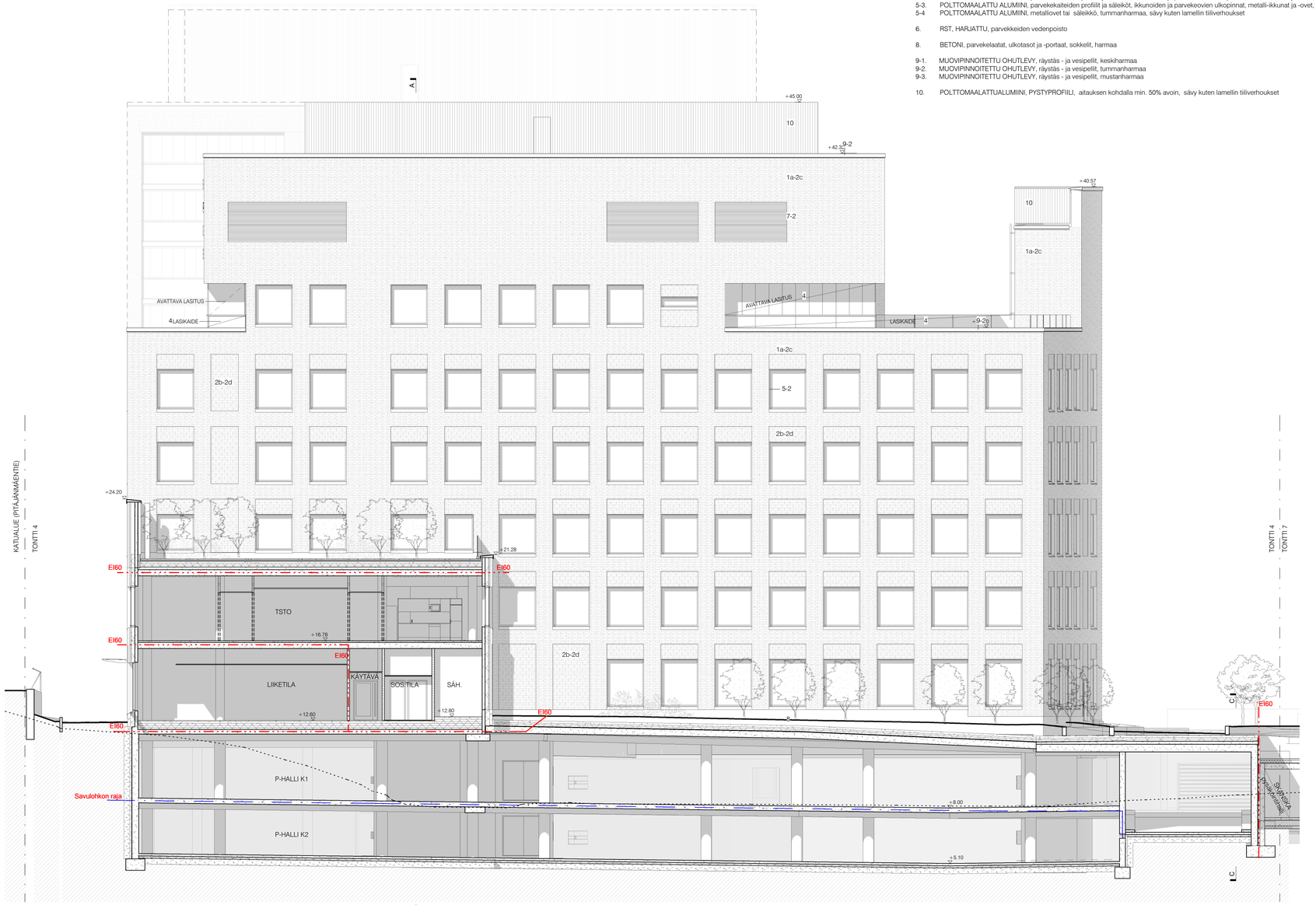

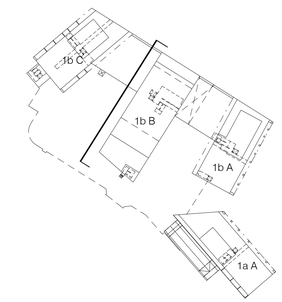

K.OSA	KORTTELI/TILA	TONTTI/RNo	RATU	VIRANOMAISTEN MERKINTÖJÄ
46 PITÄJÄNMÄKI	006	4	X	
RAKENNUSTOIMENPIDE			PIIRUSTUSLAJI	JUOKS.No
UUDISRAKENNUS			PÄÄPIIRUSTUS	
RAKENNUSKOHTEEN NIMI JA OSOITE			PIIRUSTUKSEN SISÄLTÖ	MITTAKAAVAT
AS Oy Helsingin Pitäjänmäen Asunnot			JULKISIVUPIIRUSTUS	1:100
Kutomotie 1b			LUOTEESEEN	
KUTOMOTIE 1b, 00380 HELSINKI			B-PORRAS (LAMELLI 2)	

SARC ARCHITECTS
TAMMASAARENLAITURI 3
00180 HELSINKI FINLAND
Tel +358 9 622 6180 www.sarc.fi

SUUNN.ALA	PIIRUSTUKSEN NUMERO			MUUTOS
ARK	F30 107			
	TALO 90	NUMERO	LOHKO	
			TIEDOSTO	
HELSINKI 09.09.2022			POLKU G:\Kutomotie 1_Central.rvt\BT11_ARF30107.dwg	
PÄÄSUUNNITTELIJA SARLOTTA NARJUS ARKKITEHTI SAFA			SUUNNITTELIJA ARJA COLLAN	

JULKISIVUMATERIAALIT

1a-1a. PAIKALLA MUURATTU SAVITIILI RT75, sävy 1 (vaalea savi), pinta Lusto, limitys a (1/2-kiven limitys)
2a-1b. PAIKALLA MUURATTU SAHATTU SAVITIILI, IKKUNASYVENNYKSET RT75, sävy 1 (vaalea savi), sahaus 1. reikärivin puolivälistä, limitys b (votsilimitys 1/4 juoksu) *
2a-1e. PAIKALLA MUURATTU SAHATTU SAVITIILI, IKKUNASYVENNYKSET RT75, sävy 1 (vaalea savi), sahaus 1. reikärivin puolivälistä, limitys b (votsilimitys + ½ kiven limitys) *

1a-1c. PAIKALLA MUURATTU SAVITIILI RT75, sävy 1 (vaalea savi), pinta Lusto, limitys c (1/3-kiven juoksulimitys)
1a-2c. PAIKALLA MUURATTU SAVITIILI RT75, sävy 2, (teracotta), pinta Lusto, limitys c (1/3-kiven juoksulimitys)
2a-1d. PAIKALLA MUURATTU SAHATTU SAVITIILI, IKKUNASYVENNYKSET RT75, sävy 1 (vaalea savi), sahaus 1. reikärivin puolivälistä, limitys d (vaihtuva votsilimitys) *
2b-2d. PAIKALLA MUURATTU SAVITIILI, IKKUNASYVENNYKSET RT75, sävy 2 (teracotta), pinta Lusto, limitys d (vaihtuva votsilimitys) *
2c-4d. PAIKALLA MUURATTU LASITETTU TIILI, IKKUNA-ALUEET, RT75, sävy4, kuten sävy 1 tai vaaleampi, limitys d (vaihtuva votsilimitys)
2d-2f. PAIKALLA MUURATTU SAVITIILI, MELUMUURI, sävy 2 (teracotta), pinta Lusto, limitys e (reliefimäinen koristelimitys)
* syvennyksen alareunaan kittaus vesipellin sijaan

3-1. BETONI, MAALATTU, parvekkeiden taustaseinät ja pielielementit, keltaoranssi
3-3. BETONI, MAALATTU, parvekkeiden taustaseinät ja pielielementit, intiankeltainen

4. LASI, KIRKAS, parveke- ja kaidelasitukset, ikkuna- ja ovilasitukset kirkasta auringonsuoja- ja selektiivilasia

5-1. POLTTOMAALATTU ALUMIINI, parvekekaiteiden profiilit ja säleiköt, ikkunoiden ja parvekeovien ulkopinnat, metalli-ikkunat ja -ovet, tekniset ja muut säleiköt, keskiharmaa
5-2. POLTTOMAALATTU ALUMIINI, parvekekaiteiden profiilit ja säleiköt, ikkunoiden ja parvekeovien ulkopinnat, metalli-ikkunat ja -ovet, tekniset ja muut säleiköt, tummanharmaa
5-3. POLTTOMAALATTU ALUMIINI, parvekekaiteiden profiilit ja säleiköt, ikkunoiden ja parvekeovien ulkopinnat, metalli-ikkunat ja -ovet, tekniset ja muut säleiköt, mustanharmaa
5-4 POLTTOMAALATTU ALUMIINI, metalliovet tai säleikkö, tummanharmaa, sävy kuten lamellin tiiliverhoukset

6. RST, HARJATTU, parvekkeiden vedenpoisto

8. BETONI, parvekelaatat, ulkotasot ja -portaat, sokkelit, harmaa

9-1. MUOVIPINNOITETTU OHUTLEVY, räystäs - ja vesipellit, keskiharmaa
9-2. MUOVIPINNOITETTU OHUTLEVY, räystäs - ja vesipellit, tummanharmaa
9-3. MUOVIPINNOITETTU OHUTLEVY, räystäs - ja vesipellit, mustanharmaa

10. POLTTOMAALATTUALUMIINI, PYSTYPROFIILI, aitauksen kohdalla min. 50% avoin, sävy kuten lamellin tiiliverhoukset

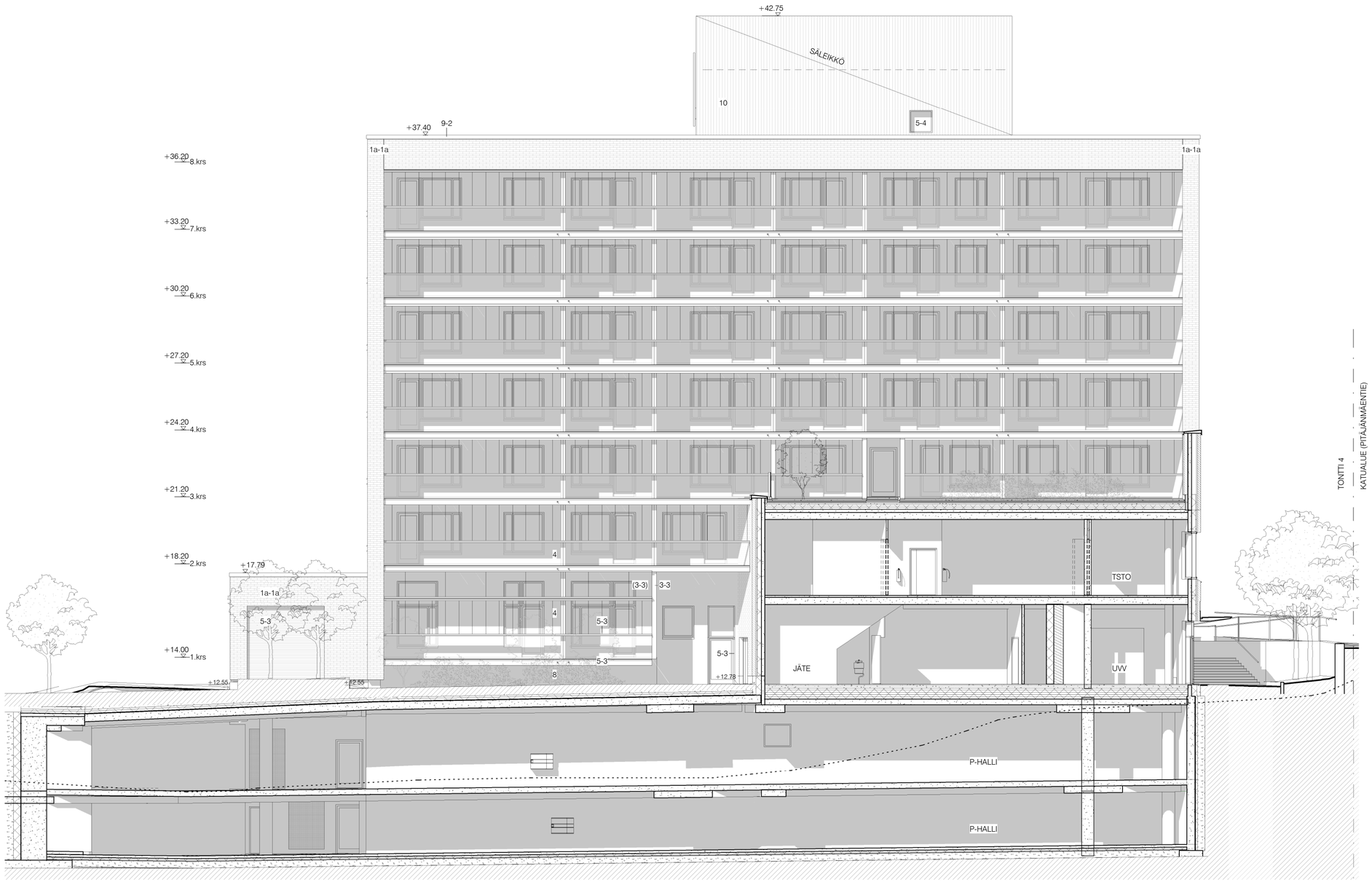

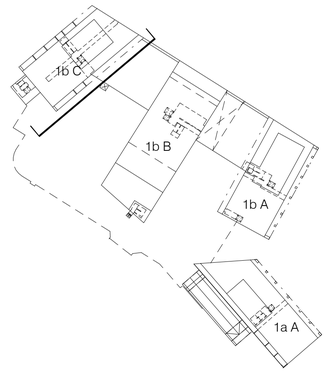

K.OSA	KORTTELI/TILA	TONTTI/RNo	RATU	VIRANOMAISTEN MERKINTÖJÄ
46 PITÄJÄNMÄKI	006	4	X	
RAKENNUSTOIMENPIDE			PIIRUSTUSLAJI	JUOKS.No
UUDISRAKENNUS			PÄÄPIIRUSTUS	.
RAKENNUSKOHTEEN NIMI JA OSOITE			PIIRUSTUKSEN SISÄLTÖ	MITTAKAAVAT
AS Oy Helsingin Pitäjänmäen Asunnot KUTOMOTIE 1b KUTOMOTIE 1b, 00380 HELSINKI			JULKISIVUPIIRUSTUS KAAKKOON C- PORRAS	1:100

SARC ARCHITECTS
TAMMASAARENLAITURI 3
00180 HELSINKI FINLAND
Tel +358 9 622 6180 www.sarc.fi

SUUNN.ALA	PIIRUSTUKSEN NUMERO			MUUTOS
ARK	F30 108			
	TALO 90	NUMERO	LOHKO	

		POLKU	TIEDOSTO
HELSINKI	09.09.2022	G:\Kutomotie 1_Central.rvt\BT11_ARF30108.dwg	
PÄÄSUUNNITTELIJA	SARLOTTA NARJUS ARKKITEHTI SAFA	SUUNNITTELIJA ARJA COLLAN	

JULKISIVUMATERIAALIT

1a-1a. PAIKALLA MUURATTU SAVITIILI RT75, sävy 1 (vaalea savi), pinta Lusto, limitys a (1/2-kiven limitys)
2a-1b. PAIKALLA MUURATTU SAHATTU SAVITIILI, IKKUNASYVENNYKSET RT75, sävy 1 (vaalea savi), sahaus 1. reikärivin puolivälistä, limitys b (votsilimitys 1/4 juoksu) *
2a-1e. PAIKALLA MUURATTU SAHATTU SAVITIILI, IKKUNASYVENNYKSET RT75, sävy 1 (vaalea savi), sahaus 1. reikärivin puolivälistä, limitys b (votsilimitys + ½ kiven limitys) *

1a-1c. PAIKALLA MUURATTU SAVITIILI RT75, sävy 1 (vaalea savi), pinta Lusto, limitys c (1/3-kiven juoksulimitys)
1a-2c. PAIKALLA MUURATTU SAVITIILI RT75, sävy 2, (teracotta), pinta Lusto, limitys c (1/3-kiven juoksulimitys)
2a-1d. PAIKALLA MUURATTU SAHATTU SAVITIILI, IKKUNASYVENNYKSET RT75, sävy 1 (vaalea savi), sahaus 1. reikärivin puolivälistä, limitys d (vaihtuva votsilimitys) *
2b-2d. PAIKALLA MUURATTU SAVITIILI, IKKUNASYVENNYKSET RT75, sävy 2 (teracotta), pinta Lusto, limitys d (vaihtuva votsilimitys) *
2c-4d. PAIKALLA MUURATTU LASITETTU TIILI, IKKUNA-ALUEET, RT75, sävy4, kuten sävy 1 tai vaaleampi, limitys d (vaihtuva votsilimitys)
2d-2f. PAIKALLA MUURATTU SAVITIILI, MELUMUURI, sävy 2 (teracotta), pinta Lusto, limitys e (reliefimäinen koristelimitys)
* syvennyksen alareunaan kittaus vesipellin sijaan

3-1. BETONI, MAALATTU, parvekkeiden taustaseinät ja pielielementit, keltaoranssi
3-3. BETONI, MAALATTU, parvekkeiden taustaseinät ja pielielementit, intiankeltainen

4. LASI, KIRKAS, parveke- ja kaidelasitukset, ikkuna- ja ovilasitukset kirkasta auringonsuoja- ja selektiivilasia

5-1. POLTTOMAALATTU ALUMIINI, parvekekaiteiden profiilit ja säleiköt, ikkunoiden ja parvekeovien ulkopinnat, metalli-ikkunat ja -ovet, tekniset ja muut säleiköt, keskiharmaa
5-2. POLTTOMAALATTU ALUMIINI, parvekekaiteiden profiilit ja säleiköt, ikkunoiden ja parvekeovien ulkopinnat, metalli-ikkunat ja -ovet, tekniset ja muut säleiköt, tummanharmaa
5-3. POLTTOMAALATTU ALUMIINI, parvekekaiteiden profiilit ja säleiköt, ikkunoiden ja parvekeovien ulkopinnat, metalli-ikkunat ja -ovet, tekniset ja muut säleiköt, mustanharmaa
5-4 POLTTOMAALATTU ALUMIINI, metalliovet tai säleikkö, tummanharmaa, sävy kuten lamellin tiiliverhoukset

6. RST, HARJATTU, parvekkeiden vedenpoisto

8. BETONI, parvekelaatat, ulkotasot ja -portaat, sokkelit, harmaa

9-1. MUOVIPINNOITETTU OHUTLEVY, räystäs - ja vesipellit, keskiharmaa
9-2. MUOVIPINNOITETTU OHUTLEVY, räystäs - ja vesipellit, tummanharmaa
9-3. MUOVIPINNOITETTU OHUTLEVY, räystäs - ja vesipellit, mustanharmaa

10. POLTTOMAALATTUALUMIINI, PYSTYPROFIILI, aitauksen kohdalla min. 50% avoin, sävy kuten lamellin tiiliverhoukset

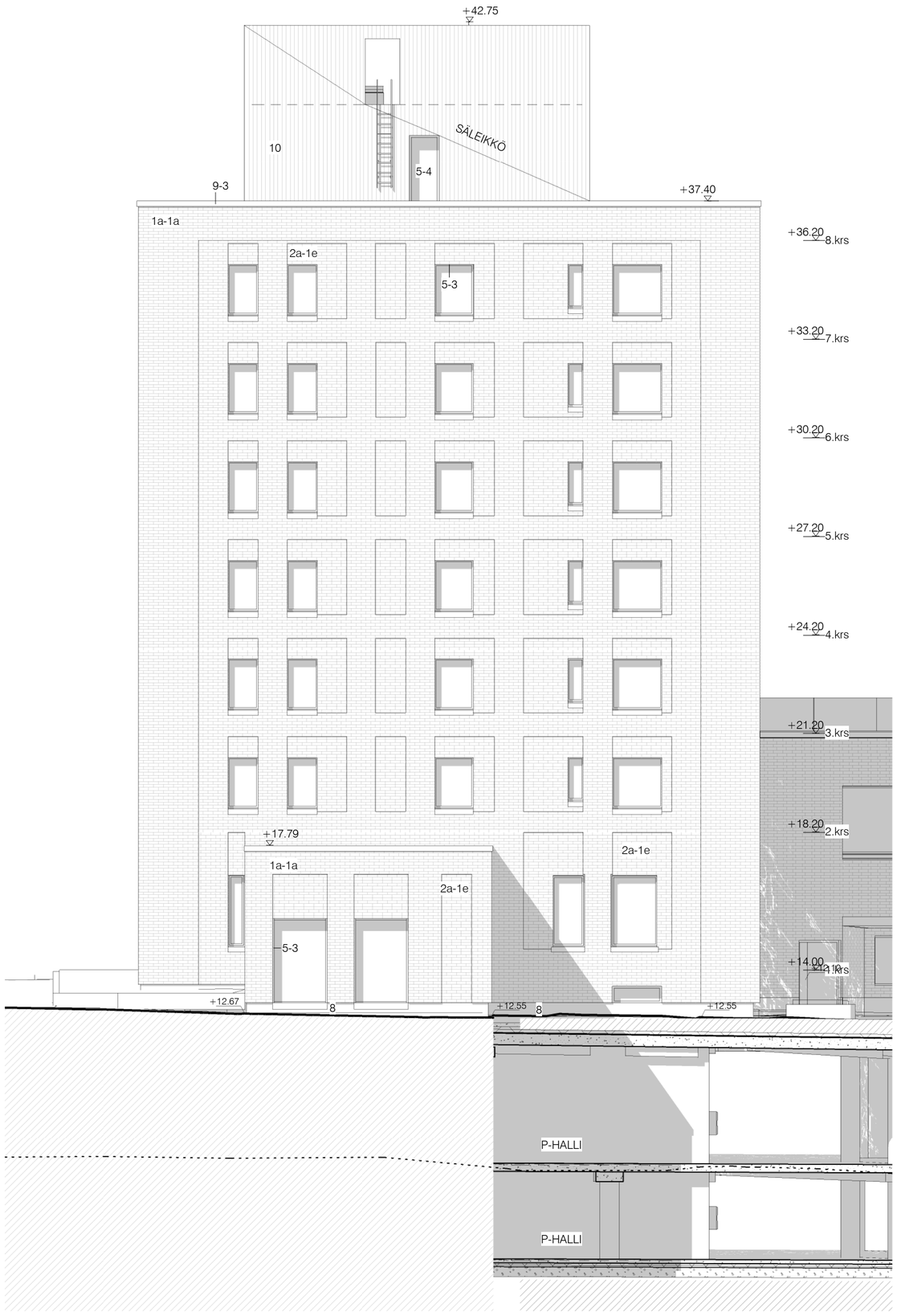

KERROSALAT KS. ERILLINEN PINTA-ALALASKELMA
RAKENNUS VARUSTETAAN KONEELLISELLA ILMANVAIHDOLLA..

PALOTEKNISET RATKAISUT, KS ERILLISET PALOTEKNISET SUUNNITELMAT:
RAKENNUKSEN PALOLUOKKA P1
RAKENNUKSEN PALOKUORMA PÄÄOSIN < 600 MJ/m², ELLEI PIIRUSTUKSISSA OLE TOISIN MAINITTU.
ESIM. MYYMÄLÄTILOJEN, IRTAINVARASTOJEN JA JÄTEHUONEEN PALOKUORMA 600-1200 MJ/m² .
A-PORRASHUONE: YLIMMÄN KERROKSEN LATTIAN ETÄISYYS SISÄÄNKÄYNTITASOSTA ENINTÄÄN 28,6 m.
B JA C-PORRASHUONEET: YLIMMÄN KERROKSEN LATTIAN ETÄISYYS SISÄÄNKÄYNTITASOSTA ENINTÄÄN 24 m.
AUTOMAATTINEN SAMMUTUSLAITTEISTO:
- A LAMELLI KATTAVA
- B LAMELLI OSITTAIN (LIIKETILAT JA PYSÄKÖINTIHALLI)
- C LAMELLI EI
PALOILMOITIN:
- A LAMELLI: EI PALOILMOITINTA (SPRINKLERI YHTEYDESSÄ HÄTÄKESKUKSEEN)
- B LAMELLI: ON (MYÖS P-HALLI SPRINKLERI YHTEYDESSÄ HÄTÄKESKUKSEEN)
- C LAMELLI: EI
RAKENNUS VARUSTETAAN PÄÄOSIN PAINOVOIMAISELLA SAVUNPOISTOLLA.
MAANALAINEN PYSÄKÖINTIHALLI JA 1.KRS MYYMÄLÄTILAT VARUSTETTU KONEELLISELLA SAVUNPOISTOLLA
RAKENNUS VARUSTETAAN POISTUMISTEIDENMERKKI- JA TURVAVALAISTUKSELLA.

TASOKOORDINAATISTO: ETRS-GK25
KORKEUSJÄRJESTELMÄ: N2000

—— - - - ——	PALO-OSASTON RAJA/TUNTILUOKKA EI60, ELLEI PIIRUSTUKSESSA TOISIN MAINITTU
1200 →	POISTUMISTIE, LEVEYS
SPK	KONEELLINEN SAVUNPOISTOREITTI
SP	PAINOVOIMAINEN SAVUNPOISTOREITTI
PPP	PIKAPALOPOSTI
KS	KÄSISAMMUTIN

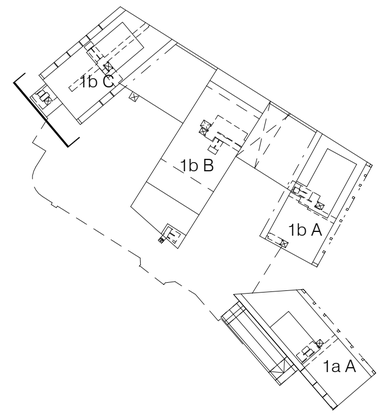

K.OSA	KORTTELI/TILA	TONTTI/RNo	RATU	VIRANOMAISTEN MERKINTÖJÄ
46 PITÄJÄNMÄKI	006	4	X	
RAKENNUSTOIMENPIDE			PIIRUSTUSLAJI	JUOKS.No
UUDISRAKENNUS			PÄÄPIIRUSTUS	
RAKENNUSKOHTEEN NIMI JA OSOITE			PIIRUSTUKSEN SISÄLTÖ	MITTAKAAVAT
AS Oy Helsingin Pitäjänmäen Asunnot			JULKISIVUPIIRUSTUS	1:100
KUTOMOTIE 1b			LOUNAASEEN	
KUTOMOTIE 1b, 00380 HELSINKI			C-PORRAS	
			SUUNN.ALA / PIIRUSTUKSEN NUMERO	MUUTOS
			ARK F30 109	
			TALO 90 / NUMERO / LOHKO	
HELSINKI	09.09.2022		POLKU / TIEDOSTO	
			G:\Kutomotie 1_Central.rvt\BT11_ARF30109.dwg	
PÄÄSUUNNITTELIJA	SARLOTTA NARJUS, ARKKITEHTI SAFA		SUUNNITTELIJA	
			ARJA COLLAN	

SARC ARCHITECTS
TAMMASAARENLAITURI 3
00180 HELSINKI FINLAND
Tel +358 9 622 6180 www.sarc.fi

JULKISIVUMATERIAALIT

1a-1a. PAIKALLA MUURATTU SAVITIILI RT75, sävy 1 (vaalea savi), pinta Lusto, limitys a (1/2-kiven limitys)
2a-1b. PAIKALLA MUURATTU SAHATTU SAVITIILI, IKKUNASYVENNYKSET RT75, sävy 1 (vaalea savi), sahaus 1. reikärivin puolivälistä, limitys b (votsilimitys 1/4 juoksu) *
2a-1e. PAIKALLA MUURATTU SAHATTU SAVITIILI, IKKUNASYVENNYKSET RT75, sävy 1 (vaalea savi), sahaus 1. reikärivin puolivälistä, limitys b (votsilimitys + ½ kiven limitys) *

1a-1c. PAIKALLA MUURATTU SAVITIILI RT75, sävy 1 (vaalea savi), pinta Lusto, limitys c (1/3-kiven juoksulimitys)
1a-2c. PAIKALLA MUURATTU SAVITIILI RT75, sävy 2, (teracotta), pinta Lusto, limitys c (1/3-kiven juoksulimitys)
2a-1d. PAIKALLA MUURATTU SAHATTU SAVITIILI, IKKUNASYVENNYKSET RT75, sävy 1 (vaalea savi), sahaus 1. reikärivin puolivälistä, limitys d (vaihtuva votsilimitys) *
2b-2d. PAIKALLA MUURATTU SAVITIILI, IKKUNASYVENNYKSET RT75, sävy 2 (teracotta), pinta Lusto, limitys d (vaihtuva votsilimitys) *
2c-4d. PAIKALLA MUURATTU LASITETTU TIILI, IKKUNA-ALUEET, RT75, sävy4, kuten sävy 1 tai vaaleampi, limitys d (vaihtuva votsilimitys)
2d-2f. PAIKALLA MUURATTU SAVITIILI, MELUMUURI, sävy 2 (teracotta), pinta Lusto, limitys e (reliefimäinen koristelimitys)
* syvennyksen alareunaan kiittaus vesipellin sijaan

3-1. BETONI, MAALATTU, parvekkeiden taustaseinät ja pielielementit, keltaoranssi
3-3. BETONI, MAALATTU, parvekkeiden taustaseinät ja pielielementit, intiankeltainen

4. LASI, KIRKAS, parveke- ja kaidelasitukset, ikkuna- ja ovilasitukset kirkasta auringonsuoja- ja selektiivilasia

5-1. POLTTOMAALATTU ALUMIINI, parvekekaiteiden profiilit ja säleiköt, ikkunoiden ja parvekeovien ulkopinnat, metalli-ikkunat ja -ovet, tekniset ja muut säleiköt, keskiharmaa
5-2. POLTTOMAALATTU ALUMIINI, parvekekaiteiden profiilit ja säleiköt, ikkunoiden ja parvekeovien ulkopinnat, metalli-ikkunat ja -ovet, tekniset ja muut säleiköt, tummanharmaa
5-3. POLTTOMAALATTU ALUMIINI, parvekekaiteiden profiilit ja säleiköt, ikkunoiden ja parvekeovien ulkopinnat, metalli-ikkunat ja -ovet, tekniset ja muut säleiköt, mustanharmaa
5-4 POLTTOMAALATTU ALUMIINI, metalliovet tai säleikkö, tummanharmaa, sävy kuten lamellin tiiliverhoukset

6. RST, HARJATTU, parvekkeiden vedenpoisto

8. BETONI, parvekelaatat, ulkotasot ja -portaat, sokkelit, harmaa

9-1. MUOVIPINNOITETTU OHUTLEVY, räystäs - ja vesipellit, keskiharmaa
9-2. MUOVIPINNOITETTU OHUTLEVY, räystäs - ja vesipellit, tummanharmaa
9-3. MUOVIPINNOITETTU OHUTLEVY, räystäs - ja vesipellit, mustanharmaa

10. POLTTOMAALATTUALUMIINI, PYSTYPROFIILI, aitauksen kohdalla min. 50% avoin, sävy kuten lamellin tiiliverhoukset

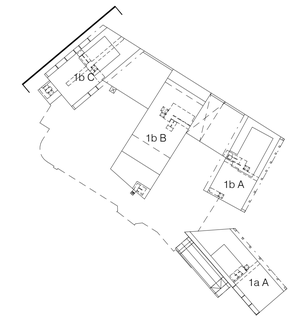

K.OSA	KORTTELI/TILA	TONTTI/RNo	RATU	VIRANOMAISTEN MERKINTÖJÄ
46 PITÄJÄNMÄKI	006	4	X	
RAKENNUSTOIMENPIDE			PIRUSTUSLAJI	JUOKS.No
UUDISRAKENNUS			PÄÄPIIRUSTUS	
RAKENNUSKOHTEEN NIMI JA OSOITE			PIRUSTUKSEN SISÄLTÖ	MITTAKAAVAT
AS Oy Helsingin Pitäjänmäen Asunnot			JULKISIVUPIIRUSTUS	1:100
KUTOMOTIE 1b			LUOTEESEEN	
KUTOMOTIE 1b, 00380 HELSINKI			C-PORRAS	

SARC ARCHITECTS
TAMMASAARENLAITURI 3
00180 HELSINKI FINLAND
Tel +358 9 622 6180 www.sarc.fi

SUUNN.ALA	PIRUSTUKSEN NUMERO			MUUTOS
ARK	F30 110			
	TALO 90	NUMERO	LOHKO	

		POLKU	TIEDOSTO
HELSINKI	09.09.2022	G:\Kutomotie 1_Central.rvt\BT11_ARF30110.dwg	
PÄÄSUUNNITTELIJA	SARLOTTA NARJUS ARKKITEHTI SAFA	SUUNNITTELIJA	ARJA COLLAN