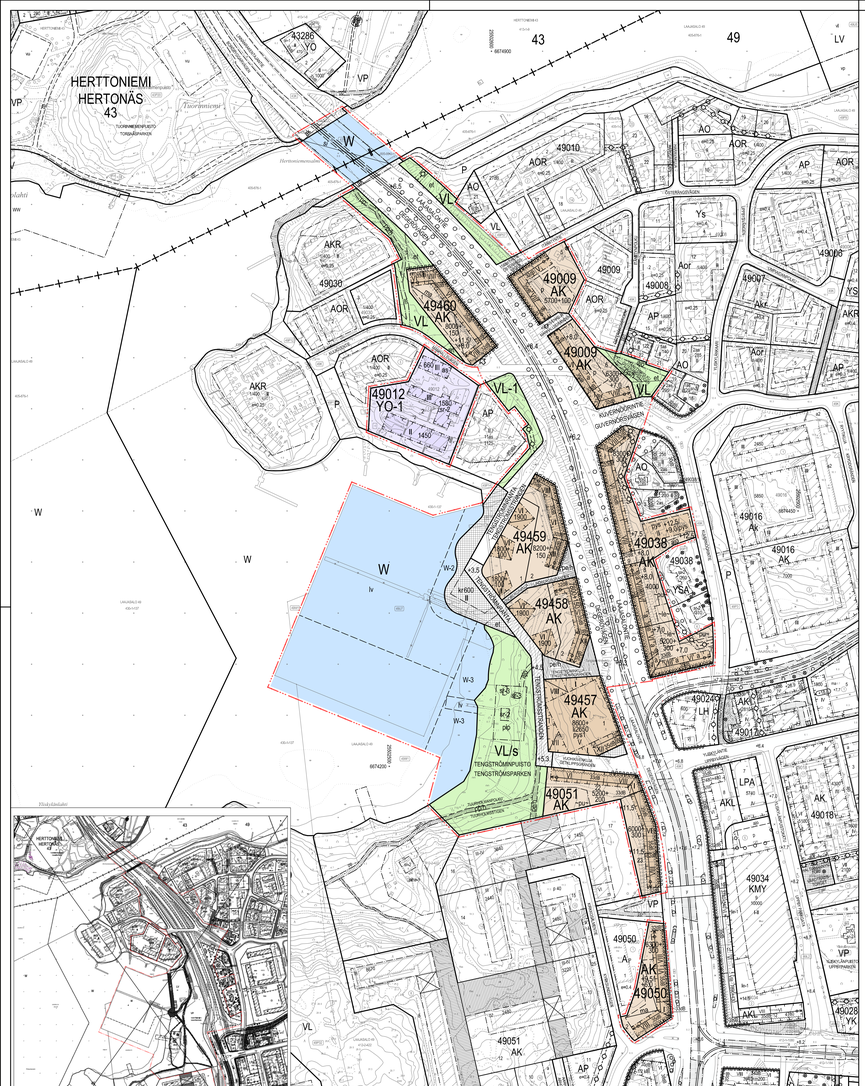

ASEMAKAAVAMERKINNÄT JA -MÄÄRÄYKSET / DETALJPLANEBETECKNINGAR OCH -BESTÄMMELSER

AK	Asuinkerrostalojen korttelialue. / Kvartersområde för flervåningshus.
YO-1	Opetus- ja tutkimustoimintarakennusten korttelialue. Korttelialueella saa rakentaa opiskelija-asuntoja asemakaavan rakennusalalle. / Kvartersområde för byggnader för undervisning och forskning. Kvartersområdet får studentbostäder byggas på ax-betecknad byggnadsyta.
VL	Lähivärkistysalue. / Område för närrekreation.
VL-1	Lähivärkistysalue. Alueella kohdistuu rakutorjuntatarve. Laajasalontien taualueen varsiasta rajalle saa rakentaa meluesteen tai muilla melurintojuntakeinoilla on varmistettava riittävä melurintojunta. Alueen kautta saa johtaa ajoyhteyden tontille 49012/1. / Lähivärkistysområde. Det finns ett behov av bullerdämpande åtgärder. En körförbindelse till tomten 49012/1 får byggas via området.
VL/s	Lähivärkistysalue. Osalla alueita sijaitsee arvokasta metsäkorkeutta. Lähivärkistysalueita tulee ylläpitää siten, että alueen luontoarvot sekä kulttuurihistorialliset ja maisemalliset arvot säilyvät. Vieressä korttelissa ja yleisillä alueilla tulee valaistuksessa huomioida lepakoiden elinolosuhteiden säilyminen valaistuksen suuntaamisella sekä määrän rajoittamisella keskiluokkausina 1.5.-31.8. / Lähivärkistsområde. Det finns ett behov av bullerdämpande åtgärder. En körförbindelse till tomten 49012/1 får byggas via området. Reklamskyddsåtgärder kan inte ordnas i tillräcklig utsträckning med andra bullerdämpande åtgärder. Reklamskyddsåtgärder ska ordnas i form av en bullerbarriär eller bullerbarriärliknande konstruktion. Bullerbarriären ska placeras i en sådan riktning som är lämplig med tanke på bullerdämpningen. Bullerbarriären ska ha en sådan höjd som är lämplig med tanke på bullerdämpningen. Bullerbarriären ska ha en sådan längd som är lämplig med tanke på bullerdämpningen. Bullerbarriären ska ha en sådan konstruktion som är lämplig med tanke på bullerdämpningen. Bullerbarriären ska ha en sådan utformning som är lämplig med tanke på bullerdämpningen. Bullerbarriären ska ha en sådan placering som är lämplig med tanke på bullerdämpningen. Bullerbarriären ska ha en sådan storlek