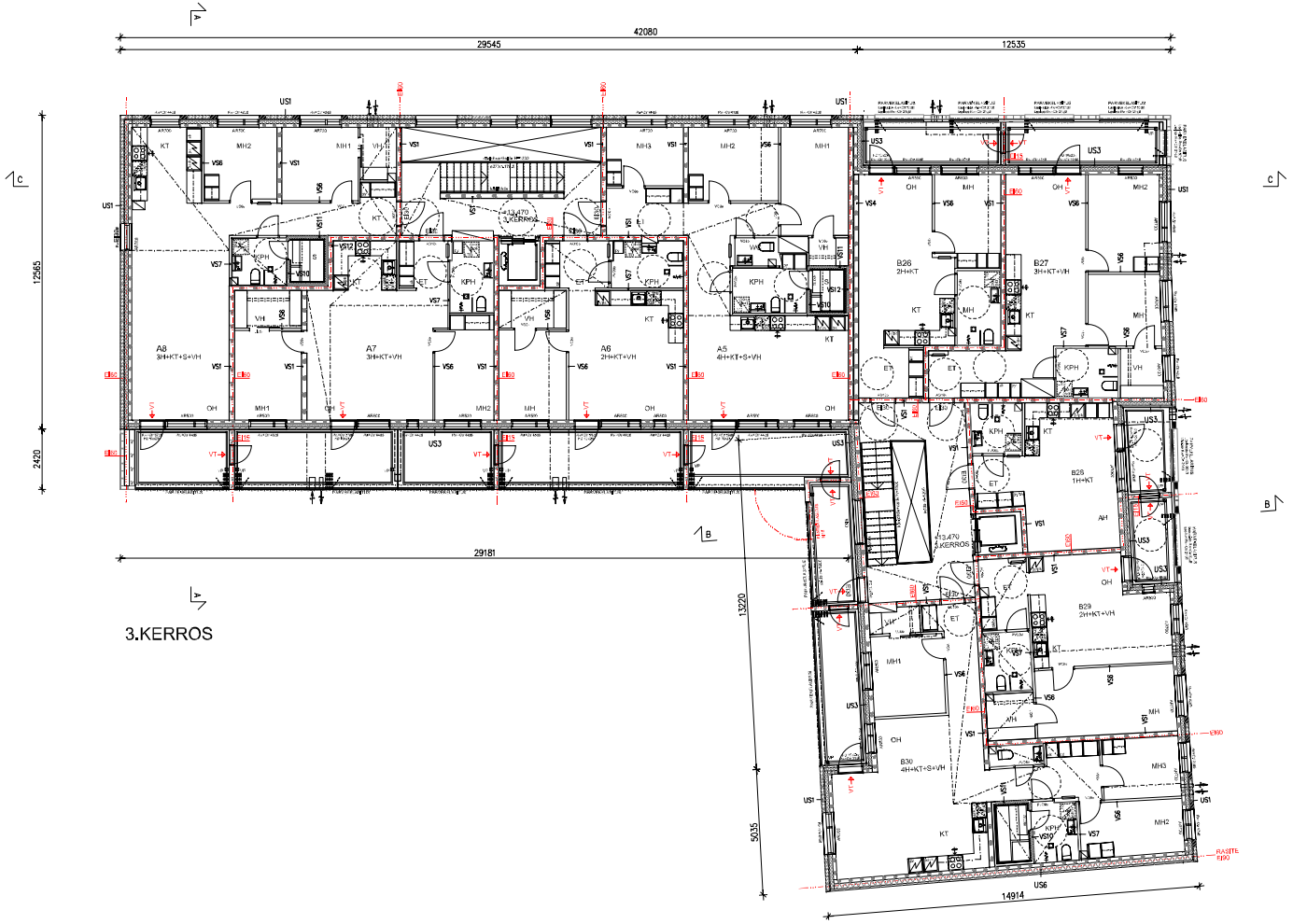

3.KERROS

PALO-OSASTOINTI

Rakennuksen paloluokka on P1. Asunnot on osastoitu huoneistoittain EI60-luokan rakennusosin, elementtiformit EI60.
Tekniisten ja yhteistilojen osastointi on merkitty pohjapiirustuksiin ja on yleensä EI60.

SAVUNPOISTO

Porrashuoneen savunpoisto hoidetaan yiimmässä kerroksessa sijaitsevien sähköisesti laukaistavien savunpoistoikkunan ja -luukun avulla. Aukaisumekanismit sijaitsevat porrashuoneissa.
Savunpoistoa ohjataan savunpoiston ohjauskeskuksesta.

PALOVAROITTIMET

Asunnoissa on määräysten mukaiset verkkovirtaan kytketyt palovaroittimet.

LÄMMITYS

Lämmitysjärjestelmänä on vesikeskuslämmitys (kaukolämpö).

ILMANVAIHTO

Rakennuksen ilmanvaihto toteutetaan asuntokohtaisesti, LTO-laite.

ILMANVAIHDON PYSÄYTYS

Porrashuoneissa "Hätä-seis"-laukaisunappi ja merkintäkiini.

ÄÄNIERISTYS

Äänieristykset ja koneasennukset YM:n asetuksen mukaan.
Asuinhuoneiden äänenerisiävyys esitetty Meluselvityksessä.
Kaavavaatimus saavutetaan seuraavilla arvoilla: ikkunat Rw+Ctr 43-46dB, parvekeovet Rw+Ctr 34-41dB.
Asuntojen porrastaso-ovien Rw > 37dB/ äänituokka 30dB.

HORMIT

Tekniikkahormit ovat tyyppihyväksyttyjä ja täyttävät äänenerisiys- ja palovaatimukset.

OVIEN VAPAA KULKUAUKKO

Yleisten tilojen ovien, asuntojen porrastaso-ovien ja parvekkeiden ovien vapaa kulkuaukko on leveydeltään ≥ 850mm. Asuinhuoneiden 9M-leveät väliovet täyttävät YM:n asetuksen vapaasta kulkuaukosta.

ESTEETTÖMYYS

Asuntojen eteisissä, kylpyhuoneissa ja keittiöissä on halkaisijaita 1300mm-kokoinen LE-ympyrä.
Yhteistilat ja porrashuoneet on mitoitettu 1500mm pyörähdysympyrällä.
Parvekkeille asennetaan tarvittaessa puuritilä esteetöntä pääsyä varten.
Asuntojen moduulioissa 09, jotka aukeavat alle 135ast., käytetään erikoissaranaa, jotta saavutetaan vapaa kulkuaukko min. 800mm.

KYNNYSKORKEUS

Asuinhuoneistojen, asuntojen sisäänkäyntiovien, yhteistilojen kynnyskorot toteutetaan YM:n asetuksen mukaisesti.

KAIDEKORKEUS

Asuinhuoneistojen parvekkeiden kaiteiden korkeus asunnon lattian valmiiseen pintaan on min.1000mm.
Yhteistilojen parvekkeiden kaiteiden korkeus on min.1200mm.
Porrashuoneiden kaidekorkeudet toteutetaan YM:n asetuksen mukaan.
Käsijohde portaissa ja luiskissa on koko pituudella ja molemmin puolin syöksyä.

TURVALASIT

Ovien lasit ja alle 700mm jäävät lasipinnat ovat turvalasia.
Turvalasit on merkitty pohjapiirustukseen TL-koodilla.

HISSI

Hissikorien sisämitat ovat 1100x1400mm ja ovileveys 9M. Hissin painikkeet varustetaan koho- ja pistekirjaimin / numeroin.

SPa = SAVUNPOISTOIKKUNA, automaattinen
SPk = SAVUNPOISTOIKKUNA TAI -OVI, käsikäyttöinen
VT = VARATIE
TL = TURVALASI

TASOKOORDONAATISTO: ETRS-GK25/ KORKEUSJÄRJESTELMÄ N2000

K.OSA: 20.LÄNSISATAMA	KORTTELI/TILA: 20082	TONTTI/RRo: 1	RAKENNUSLUVAN TUNNUS
RAKENNUSTOMENPIDE: UUDISRAKENNUS			PIIRUSTUSLAJI: PÄÄPIIRUSTUS — JUOKS.No: 4/16
RAKENNUSKOHTEEN NIMI JA OSOITE: As Oy Helsingin Jätkäsaaren Samoankuja 2 Samoankuja 2, 00220 Helsinki			PIIRUSTUKSEN SISÄLTÖ: POHJAPIIRUSTUS 3.KERROS — MITTAKAAVAT: 1:100
ARKKITEHDIT ANTTILA & RUSANEN OY AAR MECHELININKATU 1A, 00180 HELSINKI PUH. 09 622 6050 WWW.AA-R.FI S-POST: ETUNIMI.SUKUNIMI@AA-R.FI			SUUN.ALA: ARK — TYÖ No: 366 — PIIR.No: 103 — MUUTOS
PÄIVÄYS: 31.03.2021			SUUNN/YHT.HENK.: Jaana Zelikman 09 622 6050 — TARK.

Tekijänoikeus © Arkkitehdit Anttila & Rusanen Oy