

SK2, +15.330

SK2a, +12.040

SK2b, +8.950

SK3, +5.500

SK4, +2.100

SK5, -1.300

SK6, -4.500

- Pasila Station, right of use and management
- Office Pasilan Stoge & Pasilan Feskari
- Pasila Station, right of use and management
- Office Pasilan Stoge
- Pasila Station, right of use and management
- Office Pasilan Feskari
- Metro
- Finnish transport agency
- City of Helsinki
- Mall of Tripla

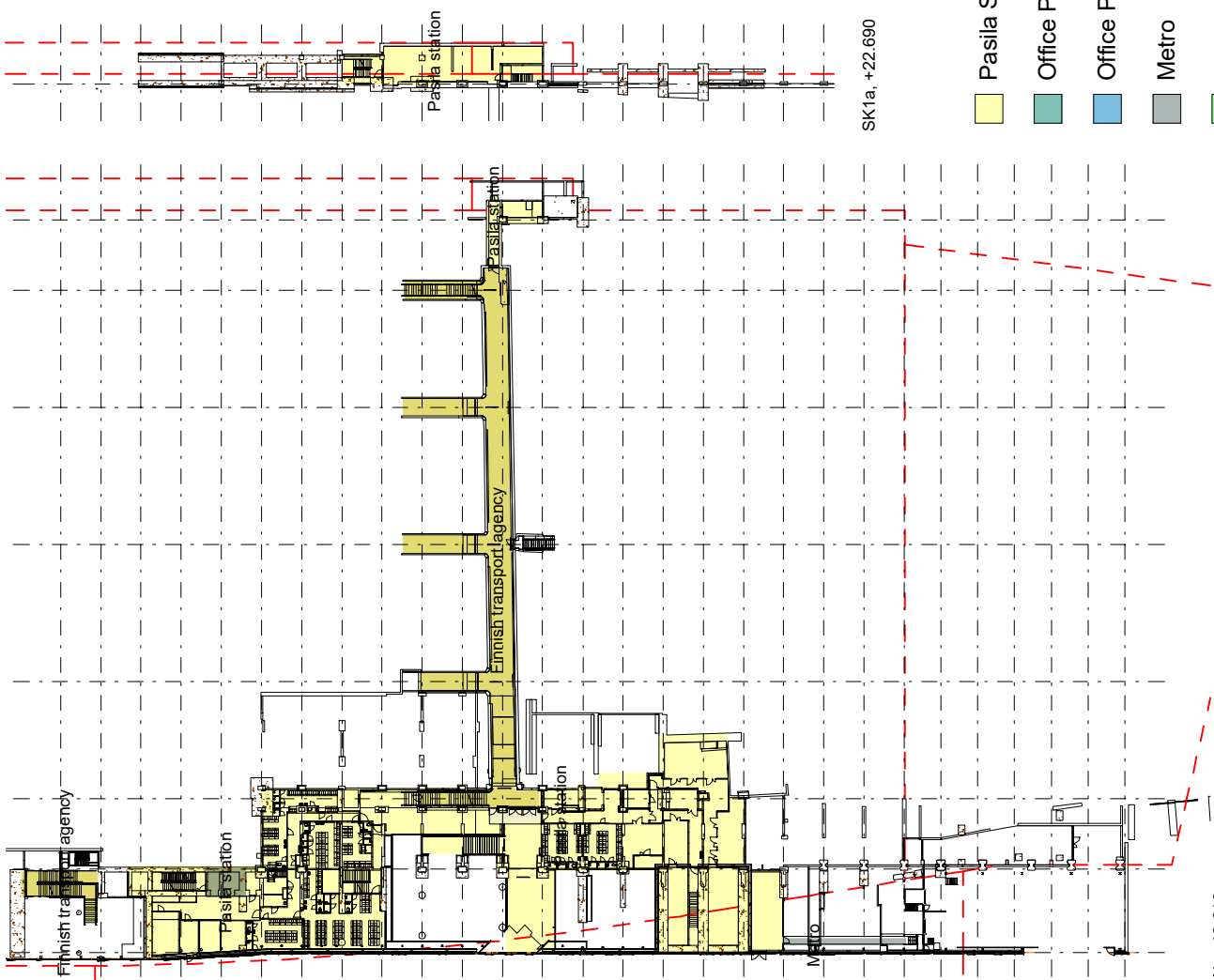

SK1a, +19.010

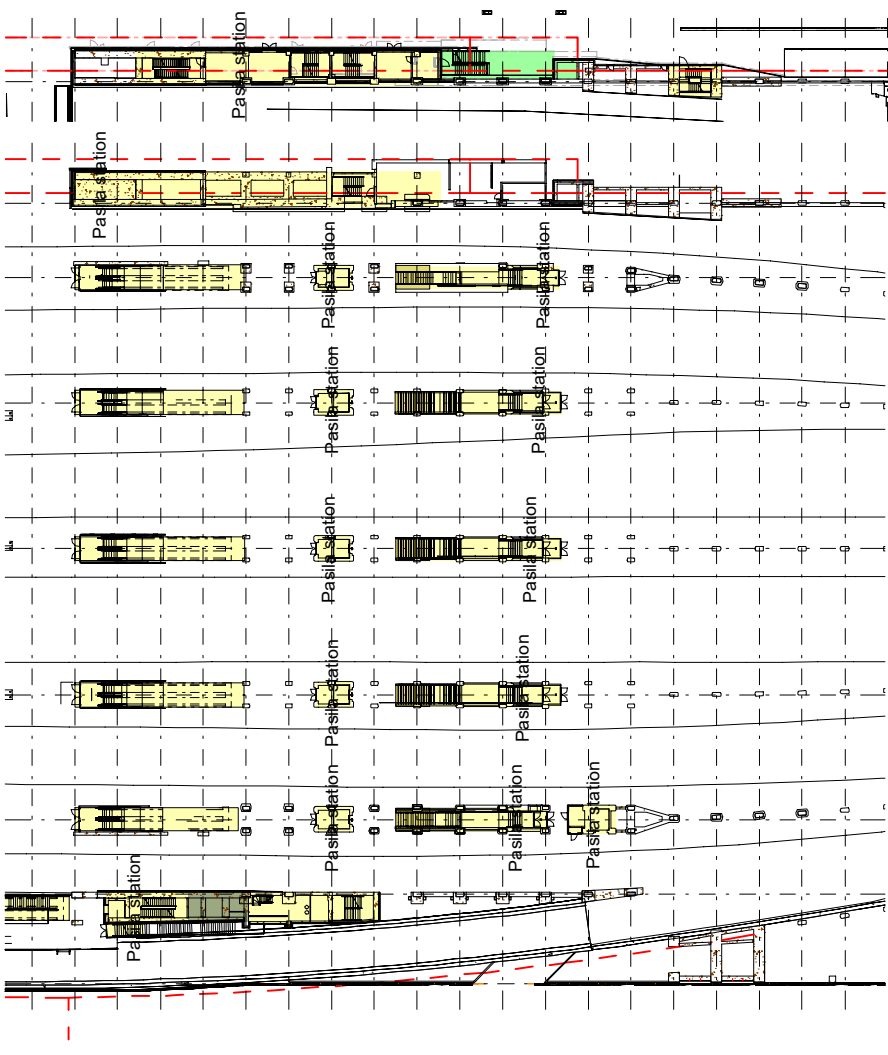

SK1a, +22.690 S0, +24.040

SK0b, +29.340

- Pasila Station
- Office Pasilan Stoge
- Metro
- City of Helsinki
- Pasila Station, right of use and management
Office Pasilan Stoge & Pasilan Feskari
- Pasila Station, right of use and management
Office Pasilan Stoge
- Pasila Station, right of use and management
Office Pasilan Feskari
- Finnish transport agency
- Mall of Tripla

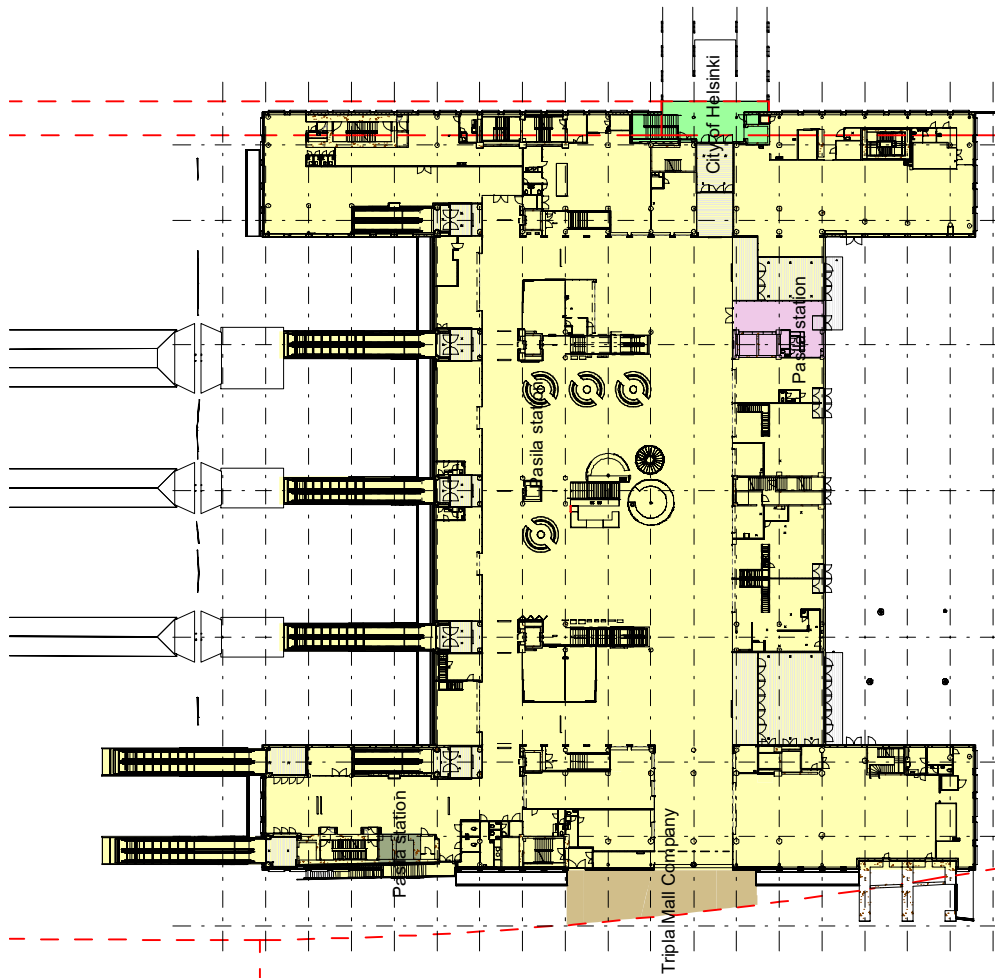

S1a, +32.130

- Pasila Station
- Office Pasilan Stoge
- Office Pasilan Feskari
- Metro
- City of Helsinki
- Pasila Station, right of use and management
Office Pasilan Stoge & Pasilan Feskari
- Pasila Station, right of use and management
Office Pasilan Stoge
- Pasila Station, right of use and management
Office Pasilan Feskari
- Finnish transport agency
- Mall of Tripla

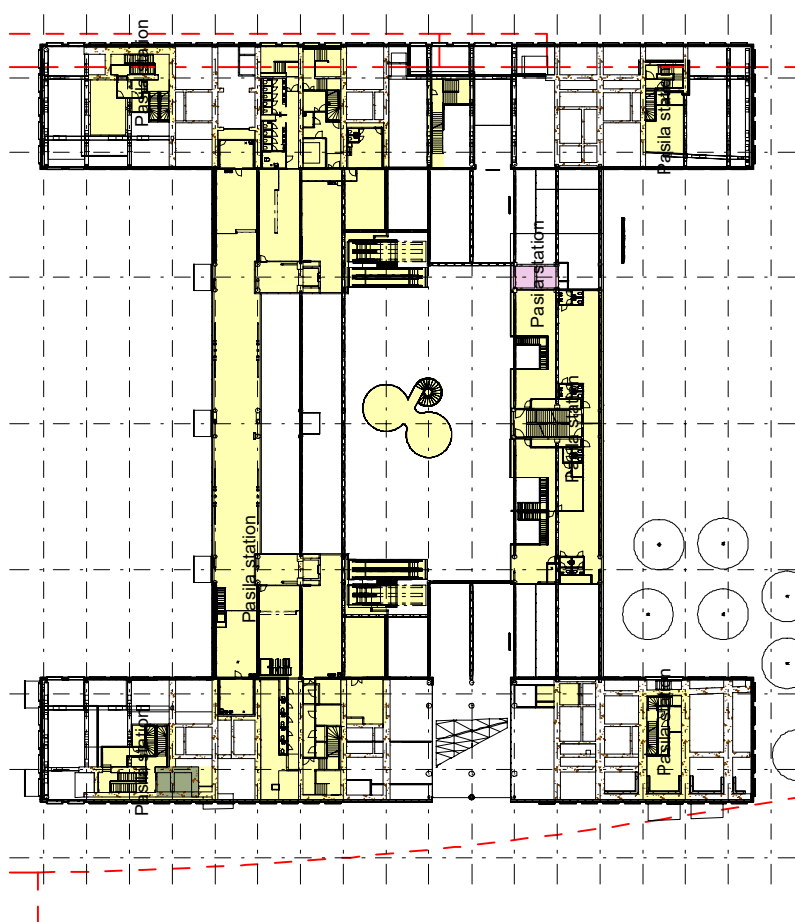

S1a, +36.780

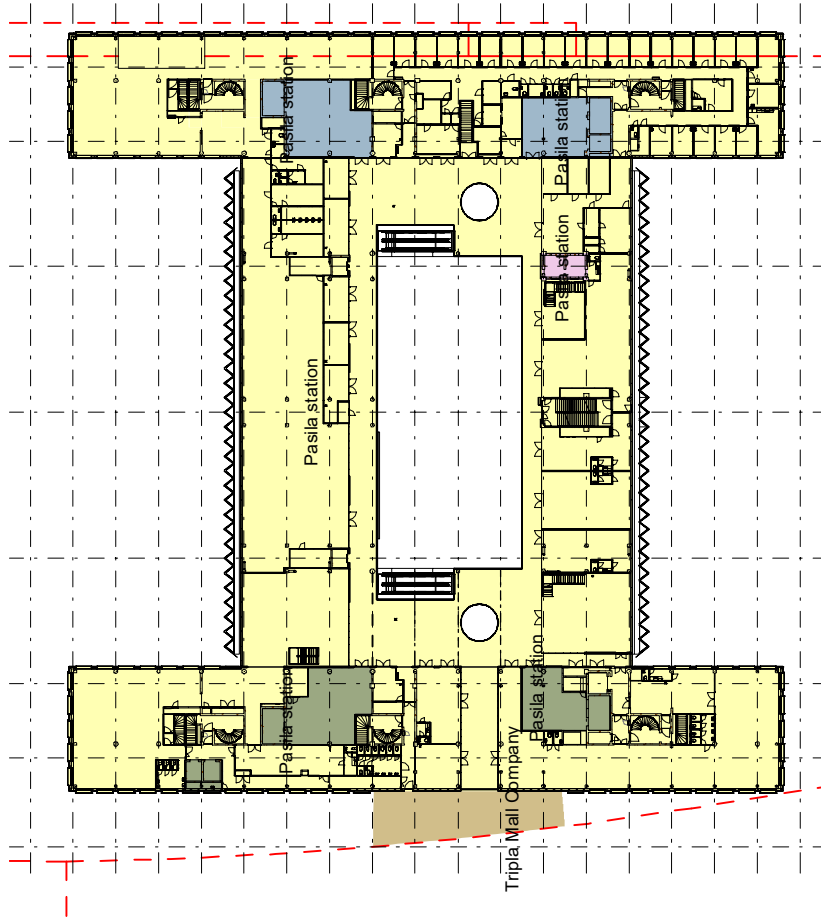

S2, +40.380

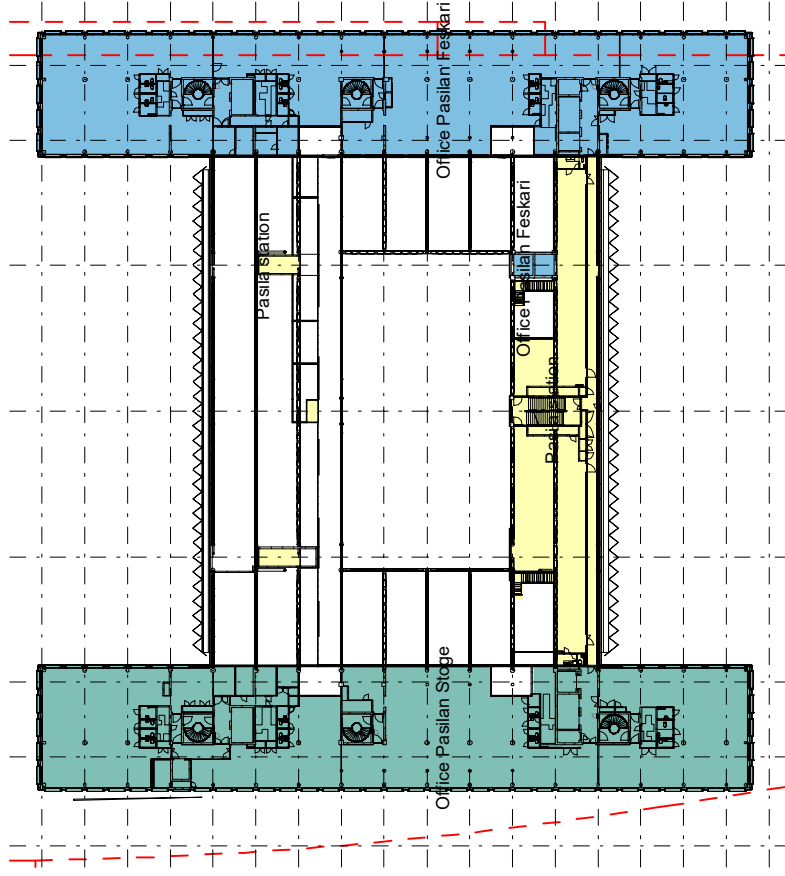

S3, +43.980

- Pasila Station
- Office Pasilan Stage
- Office Pasilan Feskari
- Metro
- City of Helsinki
- Pasila Station, right of use and management
- Office Pasilan Stage & Pasilan Feskari
- Pasila Station, right of use and management
- Office Pasilan Stage
- Pasila Station, right of use and management
- Office Pasilan Feskari
- Finnish transport agency
- Mall of Tripla

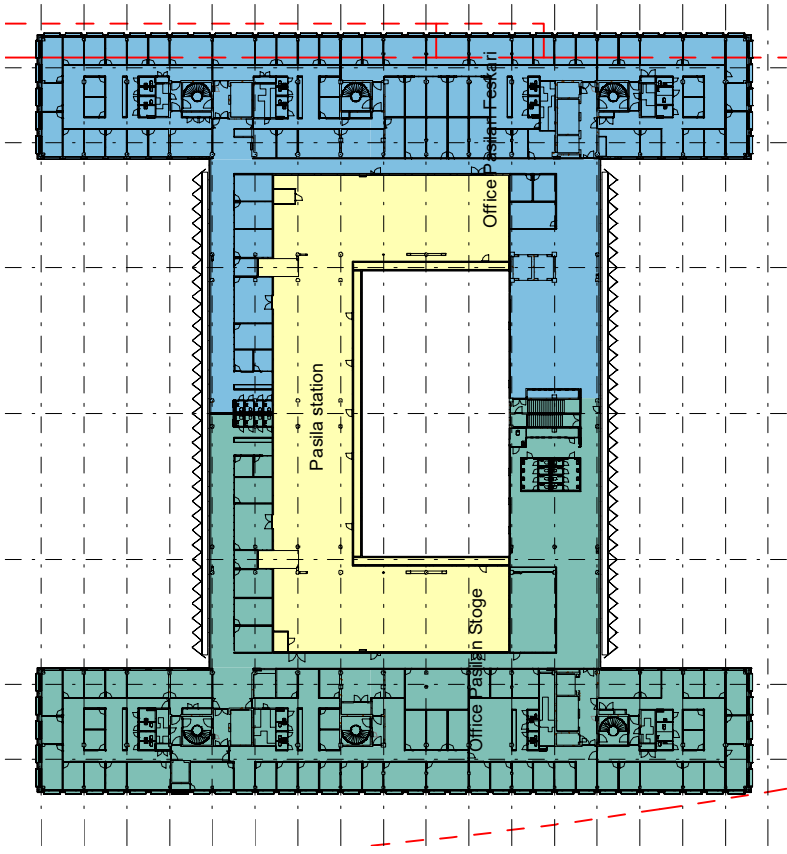

S4, +47.580

- Pasila Station
- Office Pasilan Stage
- Office Pasilan Feskari
- Metro
- City of Helsinki
- Pasila Station, right of use and management
Office Pasilan Stage & Pasilan Feskari
- Pasila Station, right of use and management
Office Pasilan Stage
- Pasila Station, right of use and management
Office Pasilan Feskari
- Finnish transport agency
- Mall of Tripla

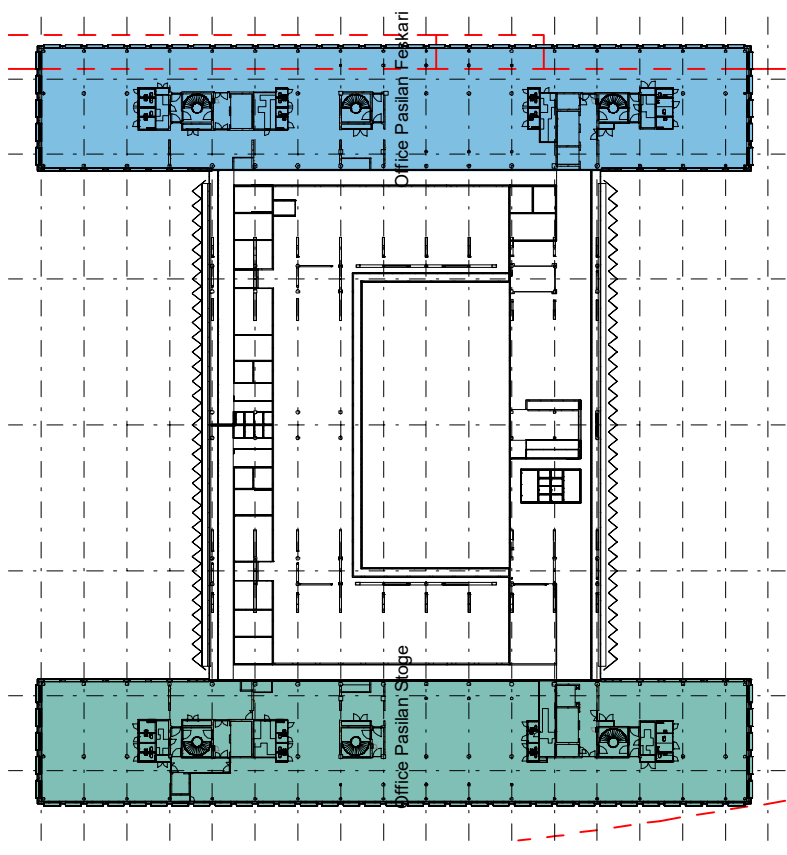

S5, +51.180

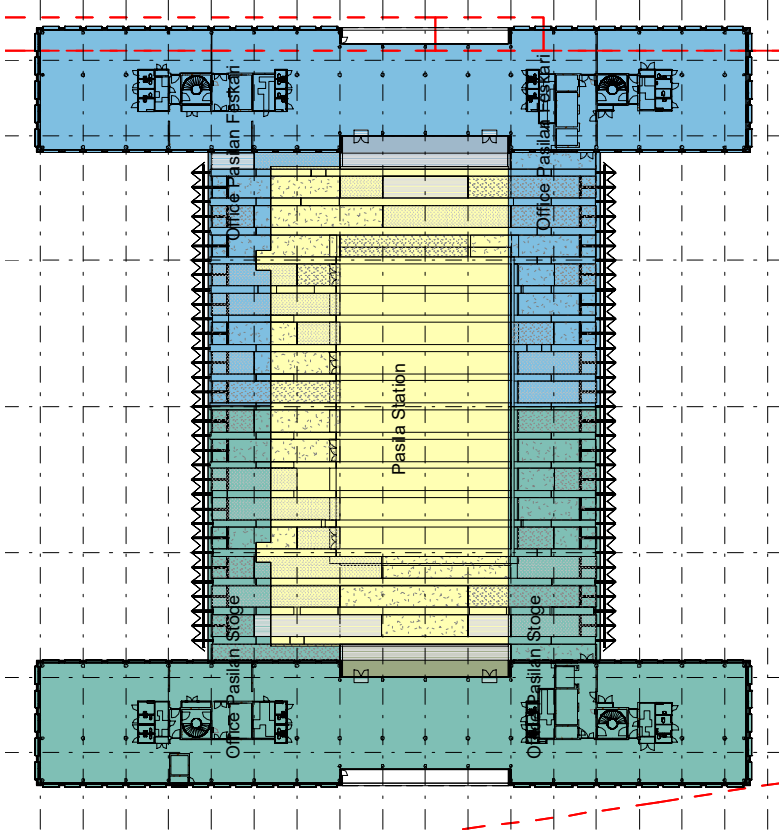

S6, +54.780

- Pasila Station
- Office Pasilan Stoge
- Office Pasilan Feskari
- Metro
- City of Helsinki
- Pasila Station, right of use and management
- Office Pasilan Stoge & Pasilan Feskari
- Pasila Station, right of use and management
- Office Pasilan Stoge
- Pasila Station, right of use and management
- Office Pasilan Feskari
- Finnish transport agency
- Mall of Tripla

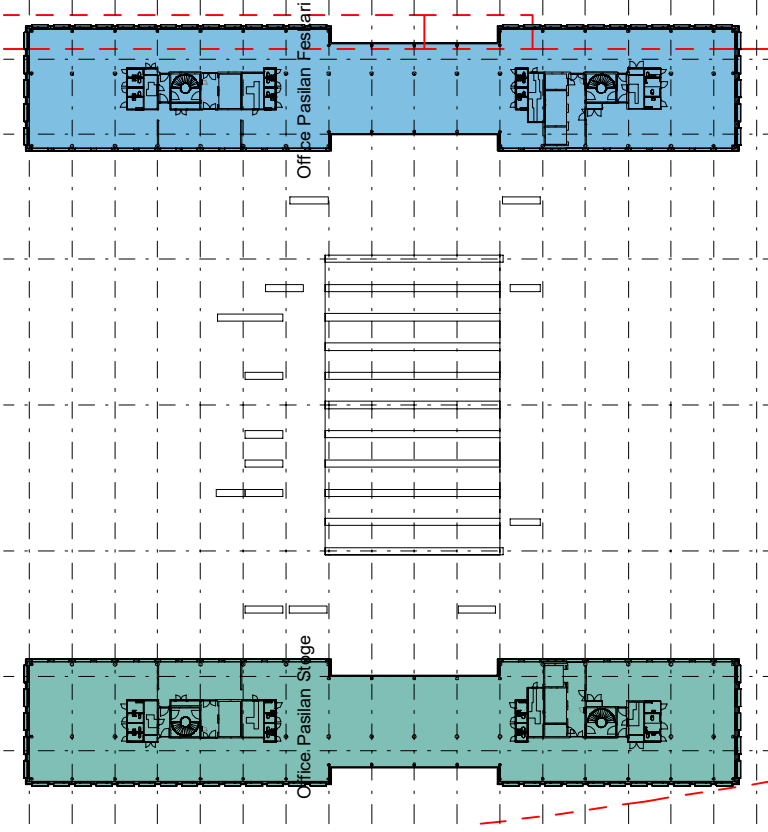

S7, +58.380

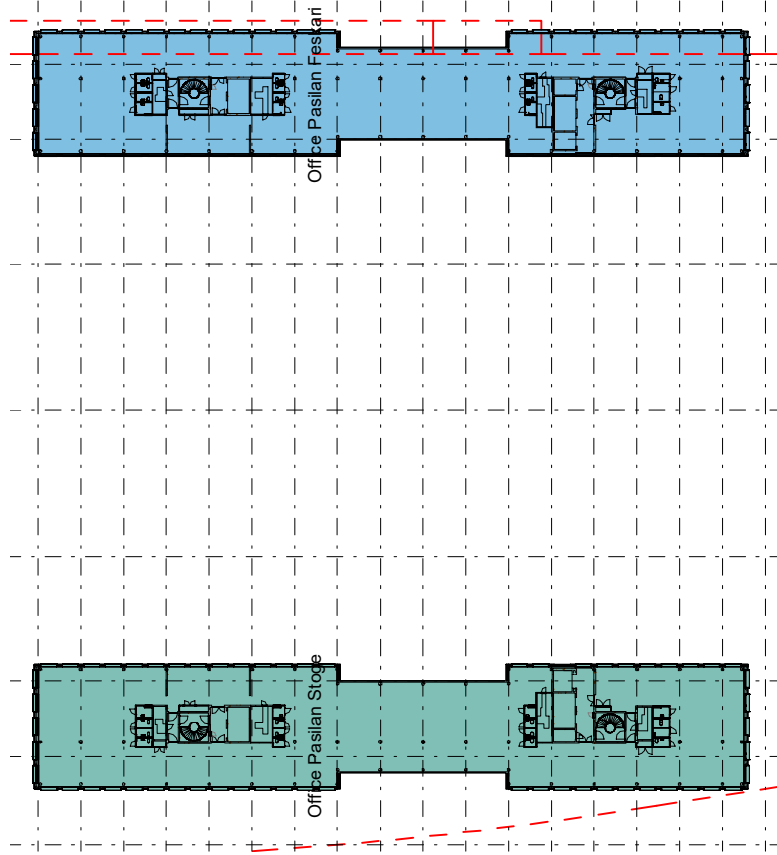

S8, +61.980

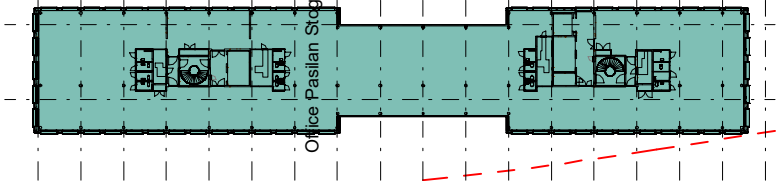

S9, +65.580

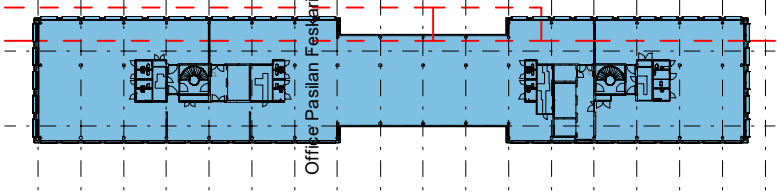

- Pasila Station
- Office Pasilan Stoge
- Office Pasilan Feskari
- Metro
- City of Helsinki
- Pasila Station, right of use and management Office Pasilan Stoge & Pasilan Feskari
- Pasila Station, right of use and management Office Pasilan Stoge
- Pasila Station, right of use and management Office Pasilan Feskari
- Finnish transport agency
- Mall of Tripla

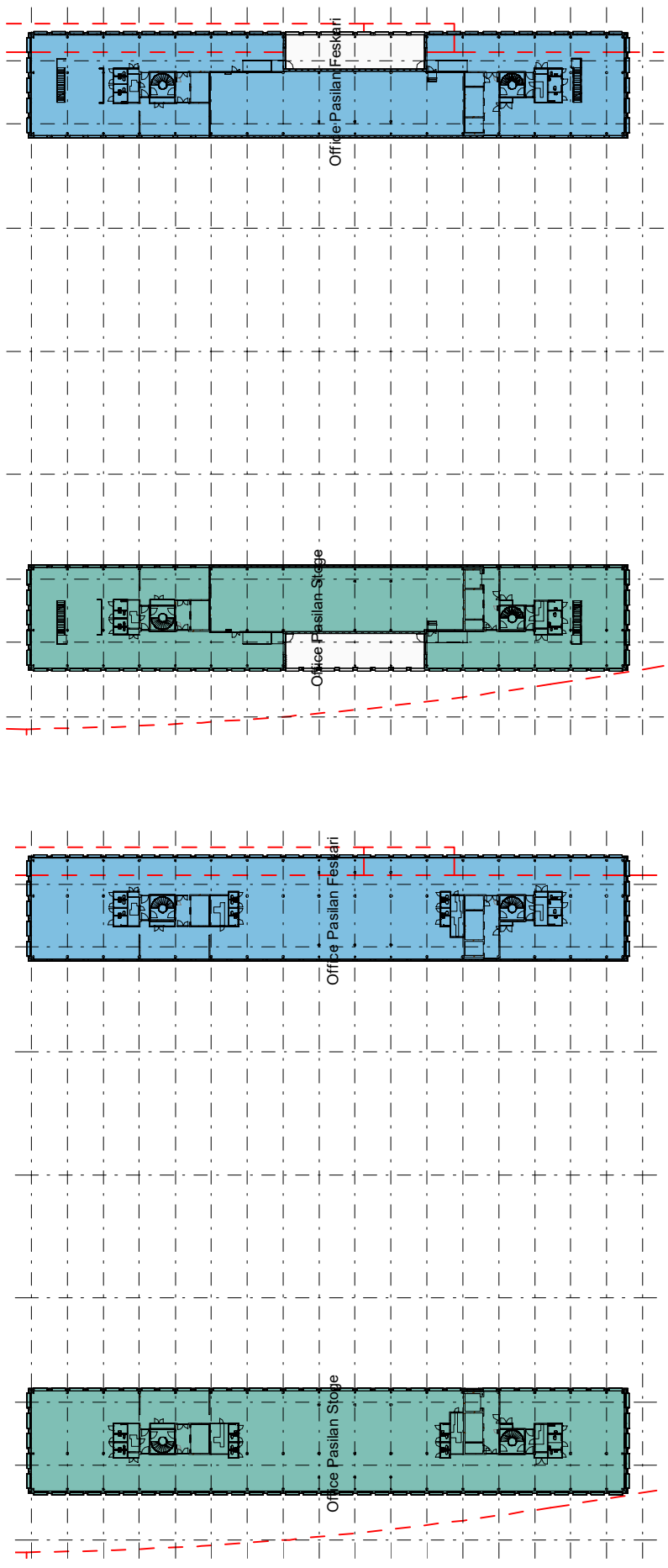

S10, +69.180

S11, +72.780

- Pasila Station
- Office Pasilan Stoge
- Office Pasilan Feskari
- Metro
- City of Helsinki
- Pasila Station, right of use and management
Office Pasilan Stoge & Pasilan Feskari
- Pasila Station, right of use and management
Office Pasilan Stoge
- Pasila Station, right of use and
management Office Pasilan Feskari
- Finnish transport agency
- Mall of Tripla

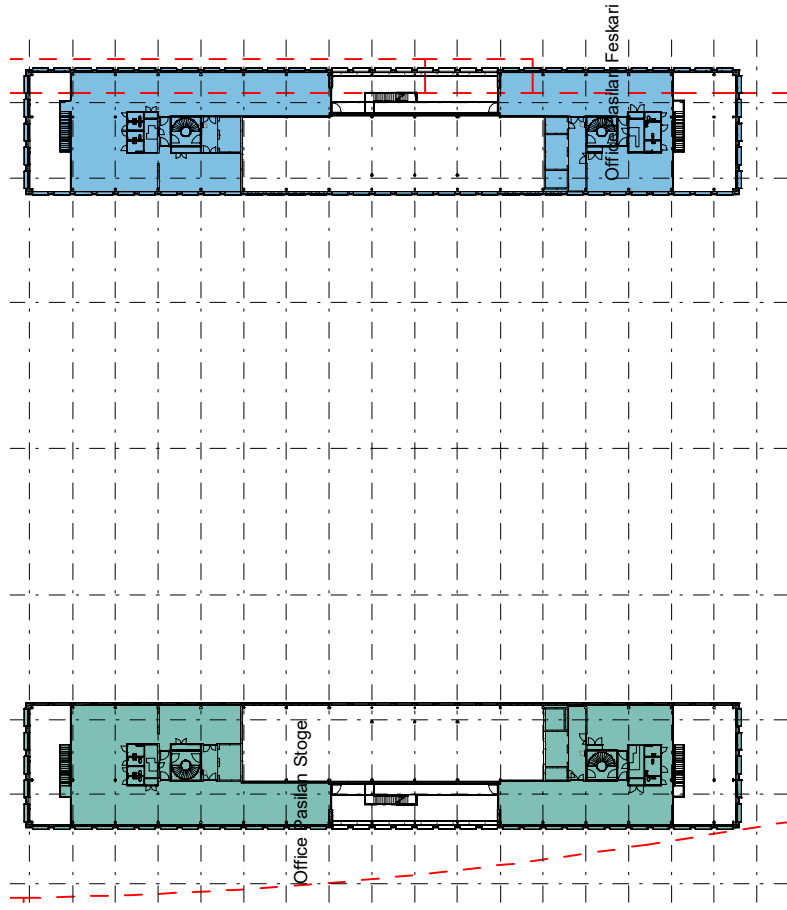

S12, +72.380

- Pasila Station
- Office Pasilan Stogel
- Office Pasilan Feskari
- Metro
- City of Helsinki
- Pasila Station, right of use and management
Office Pasilan Stogel & Pasilan Feskari
- Pasila Station, right of use and management
Office Pasilan Stogel
- Pasila Station, right of use and
management Office Pasilan Feskari
- Finnish transport agency
- Mall of Tripla

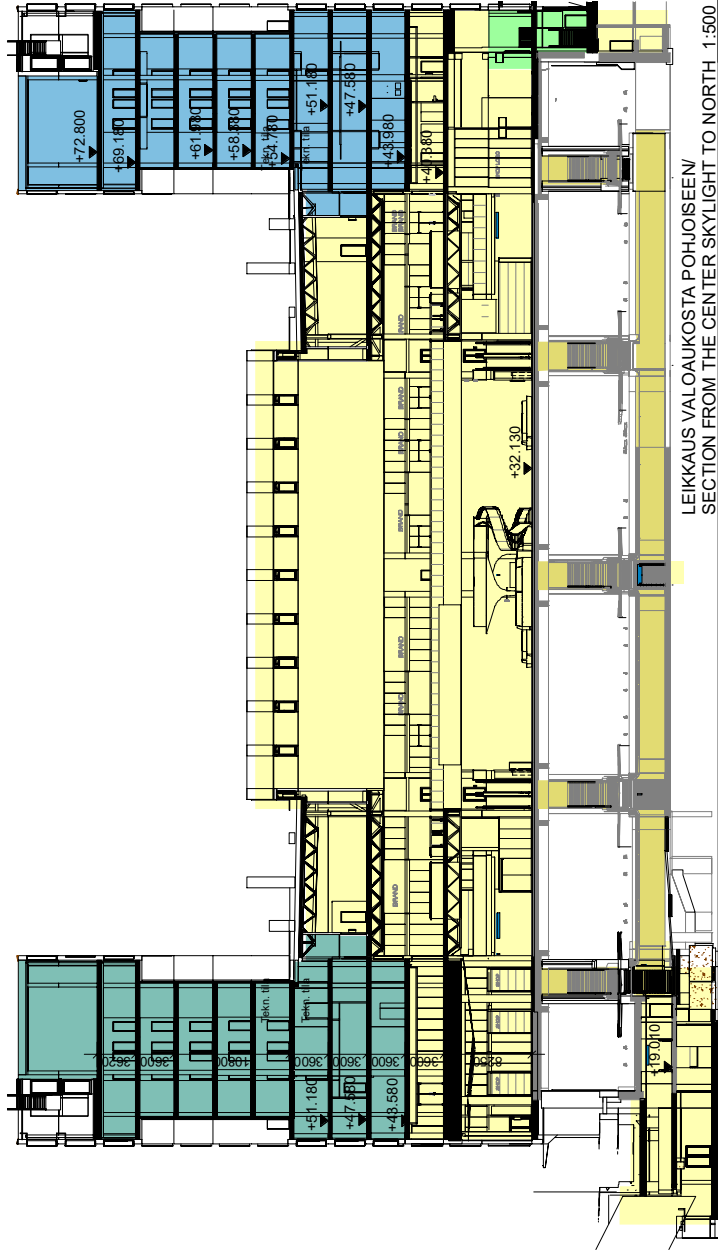
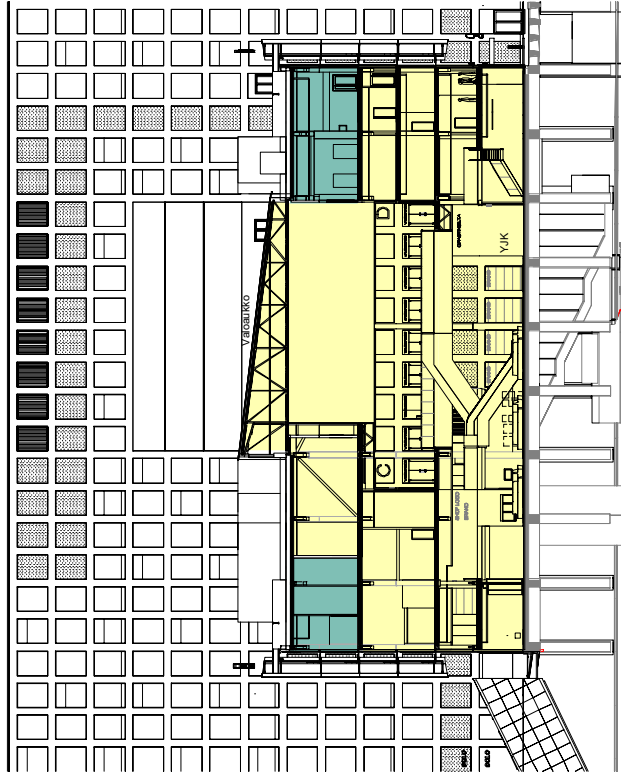
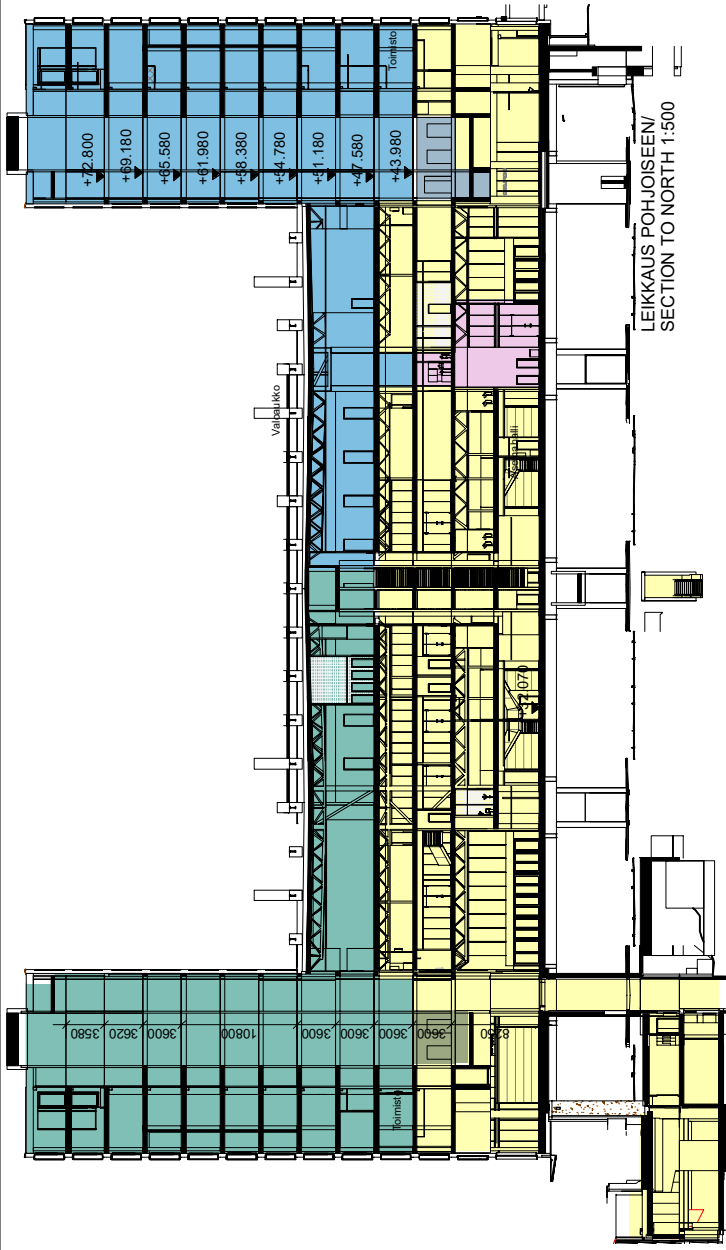

- | | |
|--|--|
| Pasila Station | Pasila Station, right of use and management Office Pasilan Stoge & Pasilan Feskari |
| Office Pasilan Stoge | Pasila Station, right of use and management Office Pasilan Stoge |
| Office Pasilan Feskari | Pasila Station, right of use and management Office Pasilan Feskari |
| Metro | Finnish transport agency |
| City of Helsinki | Mall of Tripla |

KESKI-PASILAN KORTTELIN 17104 YHTEISJÄRJESTELYSOPIMUS, LIITE 2a

Pasilan aseman eteläisen alikulun leventämisen varaus

Liikennevirasto omistaa ja ylläpitää Pasilan aseman rautatiealueella ns. eteläistä alikulua ja sen portaita.

Pasilan aseman eteläistä alikulua ei toteuteta Sopimusalueen toteutuksen yhteydessä, eikä Osapuolilla ole velvollisuutta varautua Pasilan aseman eteläisen alikulun muutostöihin. Eteläisen alikulun leventämisestä myöhemmin aiheutuvat suunnittelu- ja toteutuskustannukset eivät kuulu Tontti B:lle eikä Tontti C:lle.

Mikäli Liikennevirasto ja Kaupunki myöhemmin päättävät eteläisen alikulun leventämisestä, eivät Tontit B tai C vastusta tätä. Kaupunki ja Liikennevirasto vastaavat kuitenkin kaikista eteläisen alikulun leventämisen kustannuksista, ja ovat velvollisia korvaamaan Tonteille B tai C tästä mahdollisesti aiheutuvat kustannukset.

Kaupunki ja Liikennevirasto suunnittelevat ja toteuttavat eteläisen alikulun leventämisen rakentamisen siten, ettei Pasilan aseman eikä Tonttien B tai C omistamien muiden tilojen toiminta rakentamisen aikana olennaisesti esty ja rakentamisesta yksittäisille tiloille ja toiminnoille mahdollisesti aiheutuvat haitat, häiriöt, ja käytön estymiset ovat mahdollisimman pienet ja lyhytkestoiset. Kaupunki, Liikennevirasto ja Tontti B ja Tontti C tarkentavat rakentamisen yksityiskohdat hyvissä ajoin ennen rakennustöiden alkamista. Kaupunki ja Liikennevirasto eivät maksa eteläisen alikulun leventämisen rakentamisesta aiheutuvasta haitasta, häiriöstä eikä käytön estymisestä korvausta tilojen omistajille eikä käyttäjille. Kaupunki ja Liikennevirasto korvaavat eteläisen alikulun leventämisen rakentamisesta aiheutuneet Tonttien B ja C omistamien tilojen likaantumisen puhdistamiskustannukset ja rakennustyössä mahdollisesti aiheuttavansa esine- ja rakennevahingot.

KESKI-PASILAN KORTTELIN 17104 YHTEISJÄRJESTELYSOPIMUS, LIITE 2b

Optio ja Varaus lisätasonvaihtolaitteista

1. Optio lisätasonvaihtolaitteista

Liikennevirasto ja Kaupunki ovat päättäneet käyttää optiotaan toteuttaa Pasilan aseman uudistuksen toteutuksen yhteydessä lisätasonvaihtolaitteet Toteutussopimuksen ja sen täsmennyksen mukaisesti raiteiden 8 ja 9 laiturille.

2. Varaus lisätasonvaihtolaitteista

Pasilan asemahallista laitureille ulottuvien muiden kuin edellä tämän liitteen kohdassa 1 sovittujen lisätasonvaihtolaitteiden toteutuksesta ei ole tehty päätöstä. Suunnittelusta ja mahdollisesta toteutuksesta myöhemmin aiheutuvat kustannukset eivät kuulu Tontti C:lle.

Tontti B:n ja Tontti C:n suunnittelemat, toteuttamat ja omistamat Pasilan asema-alueen uudet rakenteet eivät saa tehdä jälkepäin teknisesti mahdottomaksi lisätasonvaihtolaitteiden toteutusta myöhemmässä vaiheessa. Mikäli Liikennevirasto ja Kaupunki myöhemmin päättävät lisätasonvaihtolaitteiden toteuttamisesta, Tontit B ja C eivät vastusta tätä.

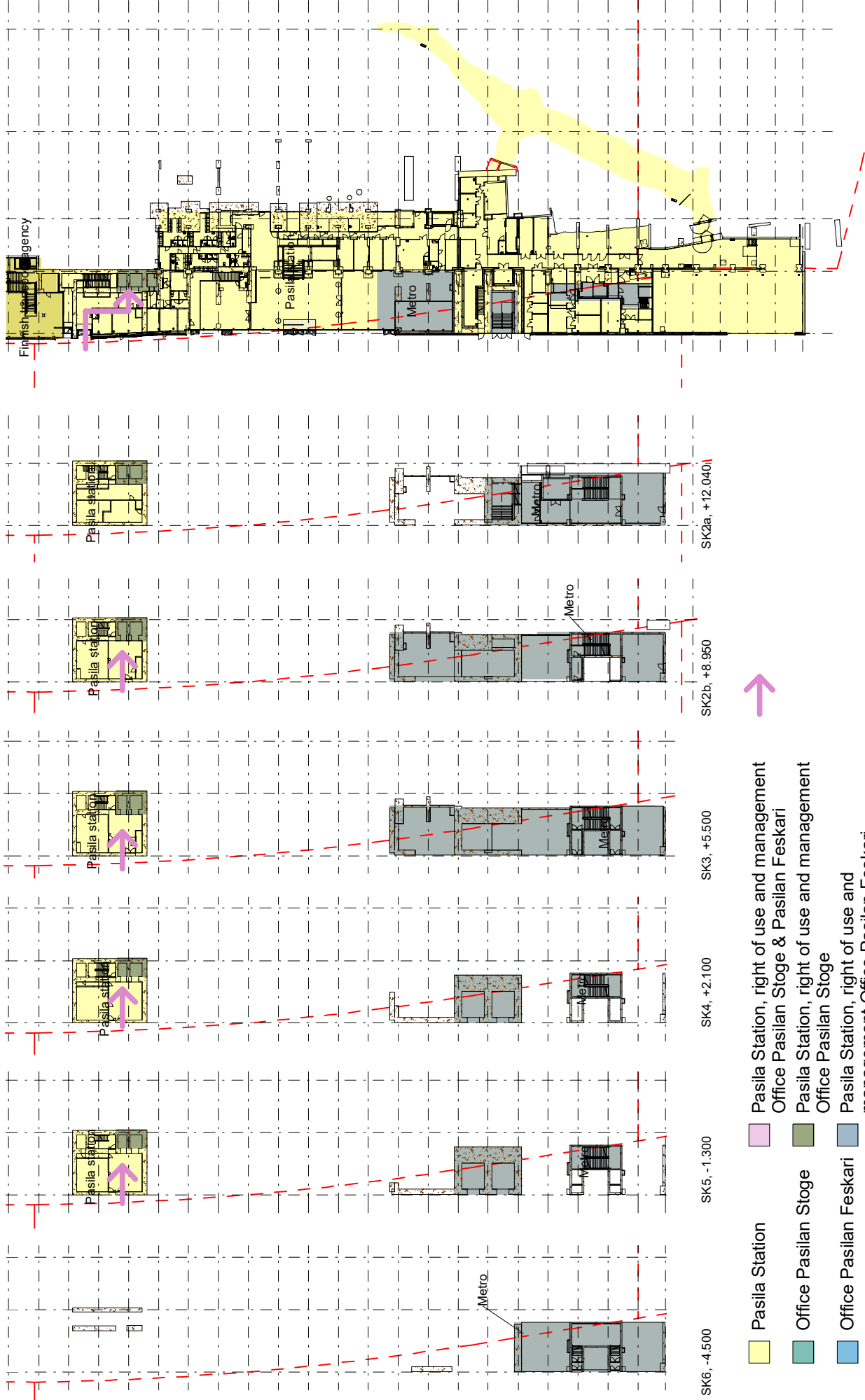

SK2, +15.330

SK2a, +12.040

SK2b, +8.950

SK3, +5.500

SK4, +2.100

SK5, -1.300

SK6, -4.500

- Pasila Station
- Office Pasilan Stoge
- Office Pasilan Feskari
- Metro
- City of Helsinki
- Pasila Station, right of use and management
- Office Pasilan Stoge & Pasilan Feskari
- Pasila Station, right of use and management
- Office Pasilan Stoge
- Pasila Station, right of use and management
- Office Pasilan Feskari
- Finnish transport agency
- Mall of Tripla

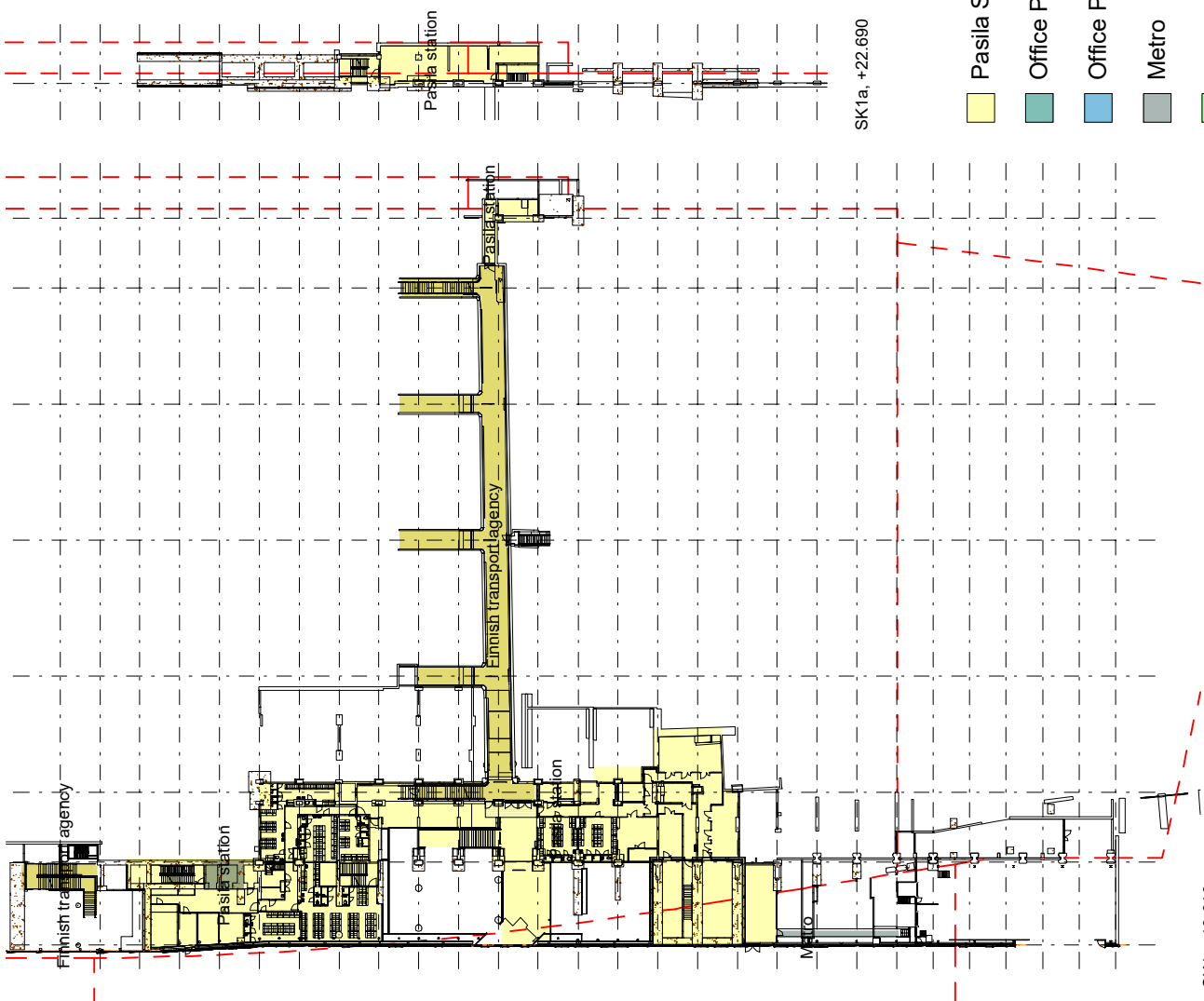

SK1a, +22.690

S0, +24.040

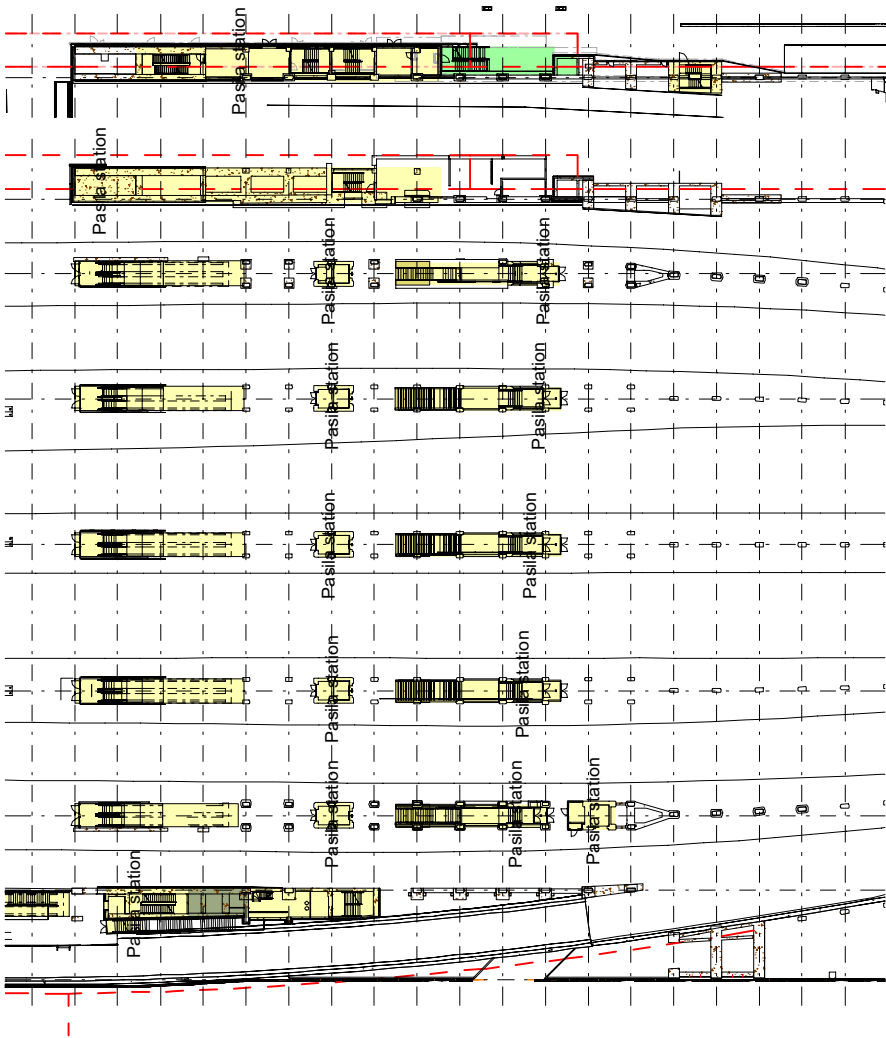

SK0b, +29.340

- Pasila Station
- Office Pasilan Stoge
- Office Pasilan Feskari
- Metro
- City of Helsinki
- Pasila Station, right of use and management
Office Pasilan Stoge & Pasilan Feskari
- Pasila Station, right of use and management
Office Pasilan Stoge
- Pasila Station, right of use and management
Office Pasilan Feskari
- Finnish transport agency
- Mall of Tripla

SK1, +19.010

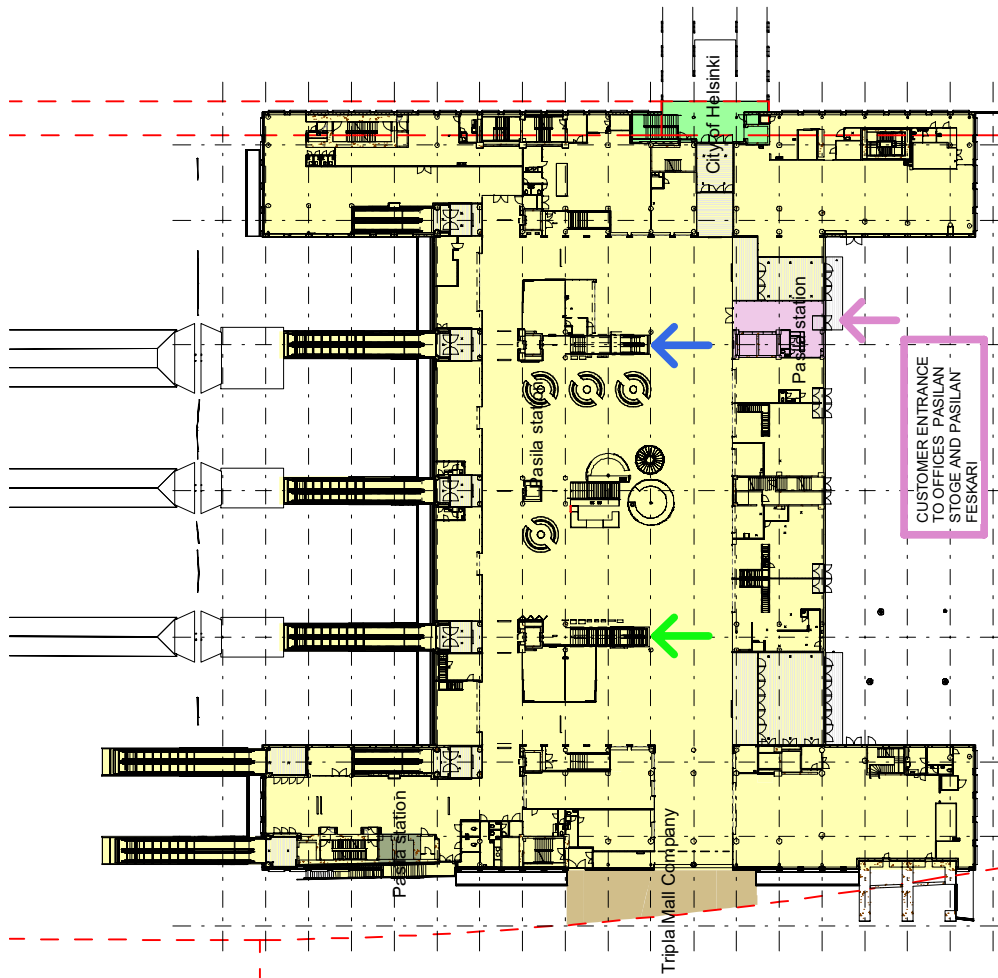

S1, +32.130

- Pasila Station
- Office Pasilan Stoge
- Office Pasilan Feskari
- Metro
- City of Helsinki
- Pasila Station, right of use and management Office Pasilan Stoge & Pasilan Feskari
- Pasila Station, right of use and management Office Pasilan Stoge
- Pasila Station, right of use and management Office Pasilan Feskari
- Finnish transport agency
- Mall of Tripla

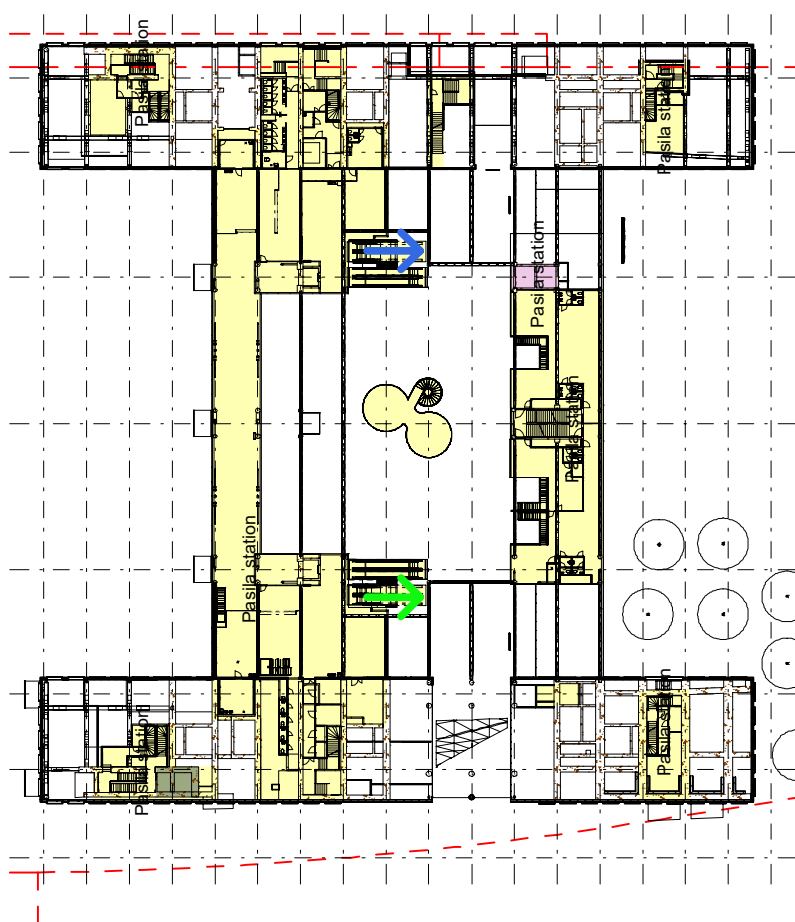

S1a, +36.780

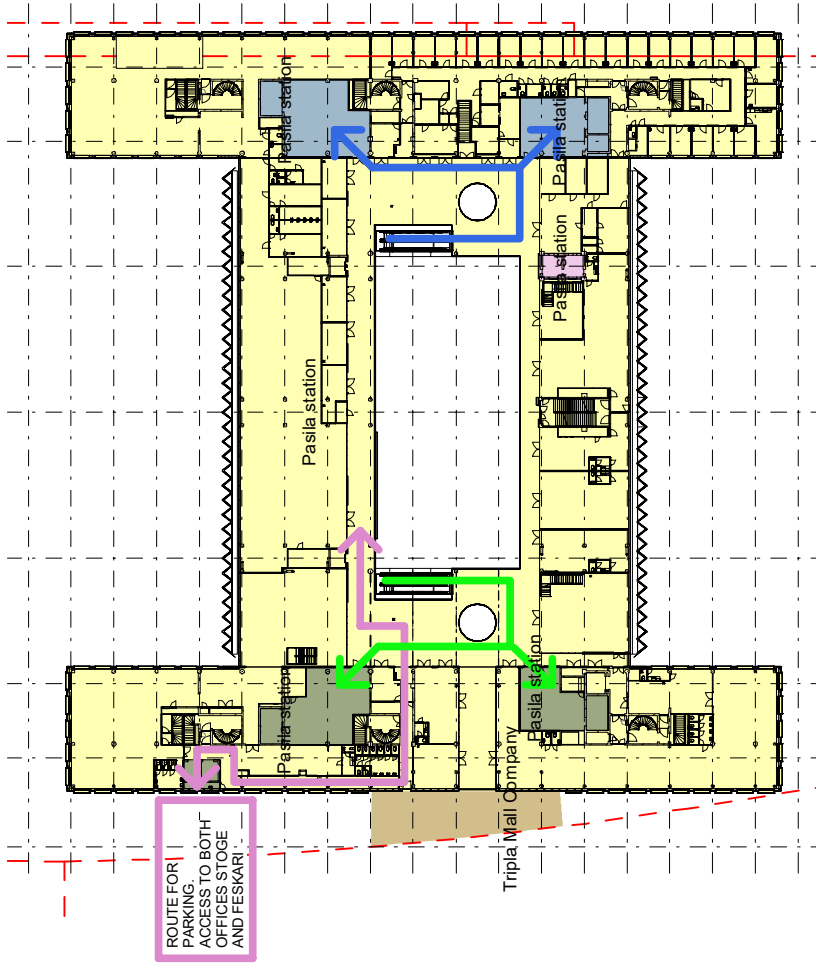

S2, +40.380

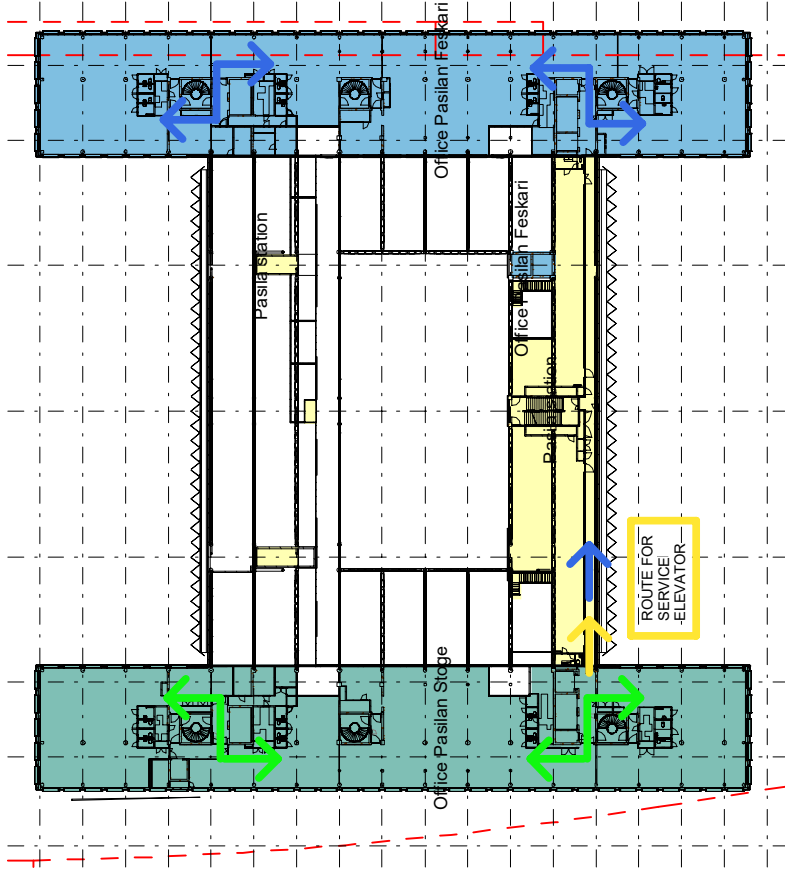

S3, +43.980

- Pasila Station
- Office Pasilan Stage
- Office Pasilan Feskari
- Metro
- City of Helsinki
- Pasila Station, right of use and management
- Office Pasilan Stage & Pasilan Feskari
- Pasila Station, right of use and management
- Office Pasilan Stage
- Pasila Station, right of use and management Office Pasilan Feskari
- Finnish transport agency
- Mall of Tripla

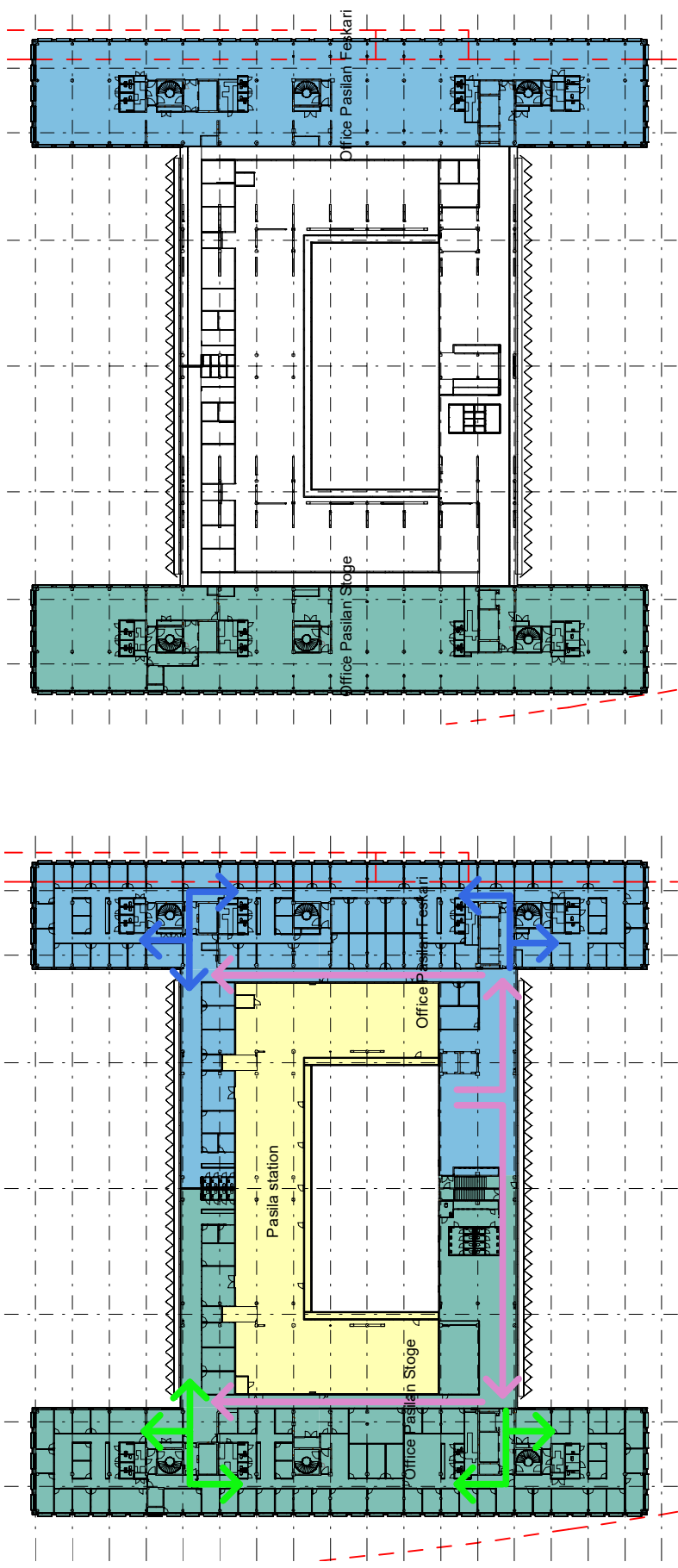

S4, +47.580

-  Pasila Station
-  Office Pasilan Stoge
-  Office Pasilan Feskari
-  Metro
-  City of Helsinki
-  Pasila Station, right of use and management
-  Office Pasilan Stoge & Pasilan Feskari
-  Pasila Station, right of use and management
-  Office Pasilan Stoge
-  Pasila Station, right of use and management
-  Finnish transport agency
-  Mall of Tripla

S5, +51.180

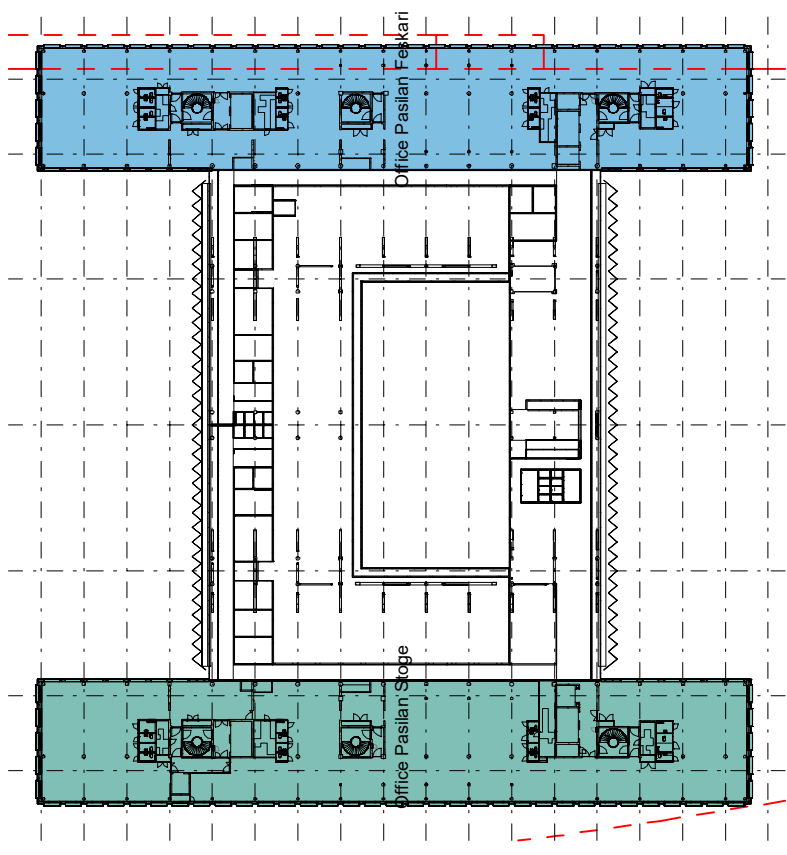

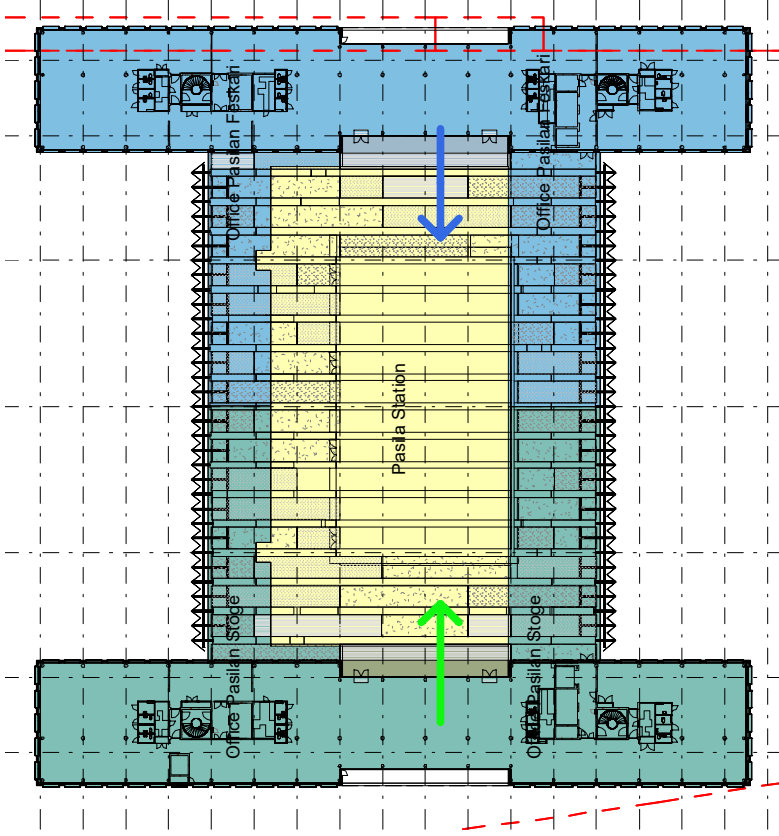

S6, +54.780

- Pasila Station
- Office Pasilan Stoge
- Office Pasilan Feskari
- Metro
- City of Helsinki
- Pasila Station, right of use and management
Office Pasilan Stoge & Pasilan Feskari
- Pasila Station, right of use and management
Office Pasilan Stoge
- Pasila Station, right of use and management
Office Pasilan Feskari
- Finnish transport agency
- Mall of Tripla

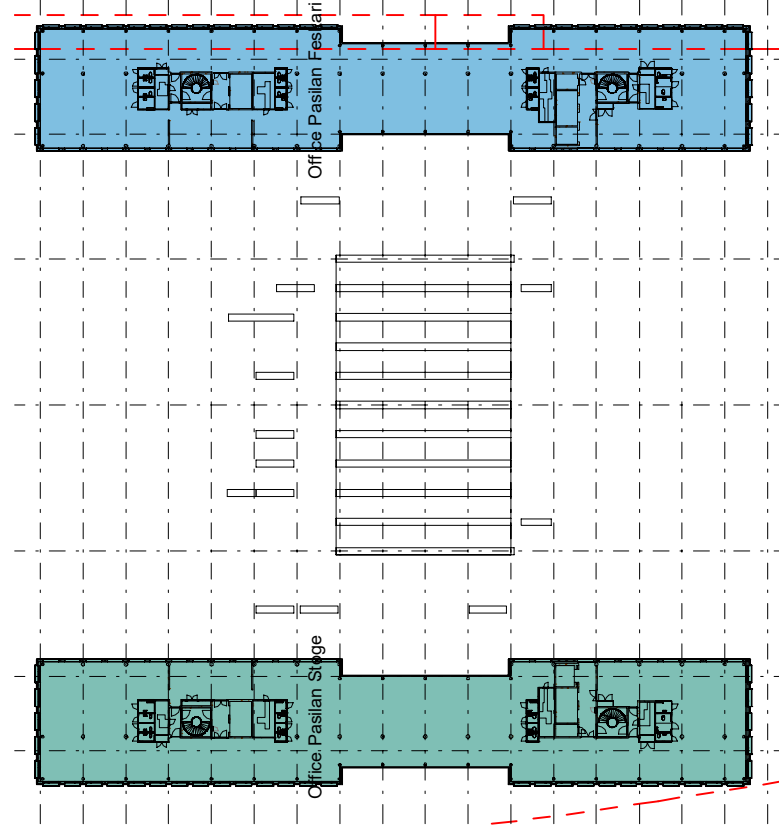

S7, +58.380

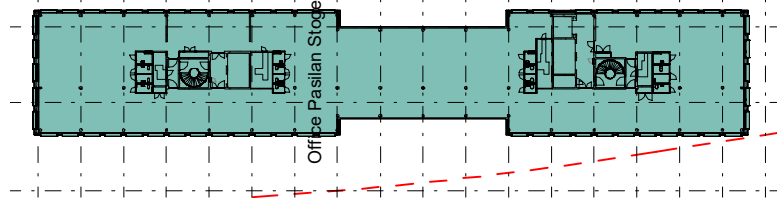

S8, +61.980

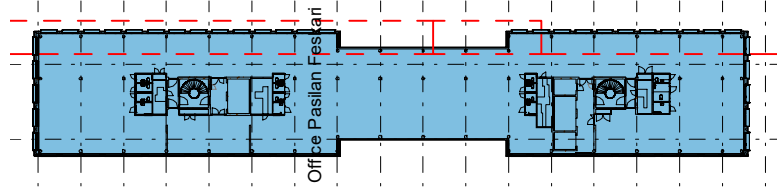

S9, +65.580

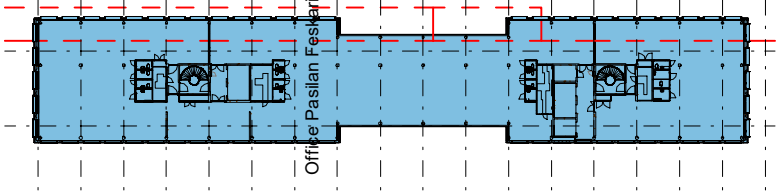
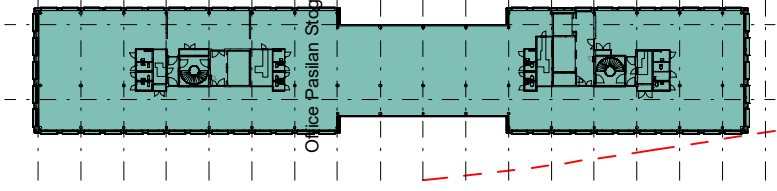

- Pasila Station
- Office Pasilan Stoge
- Office Pasilan Feskari
- Metro
- City of Helsinki
- Pasila Station, right of use and management Office Pasilan Stoge & Pasilan Feskari
- Pasila Station, right of use and management Office Pasilan Stoge
- Pasila Station, right of use and management Office Pasilan Feskari
- Finnish transport agency
- Mall of Tripla

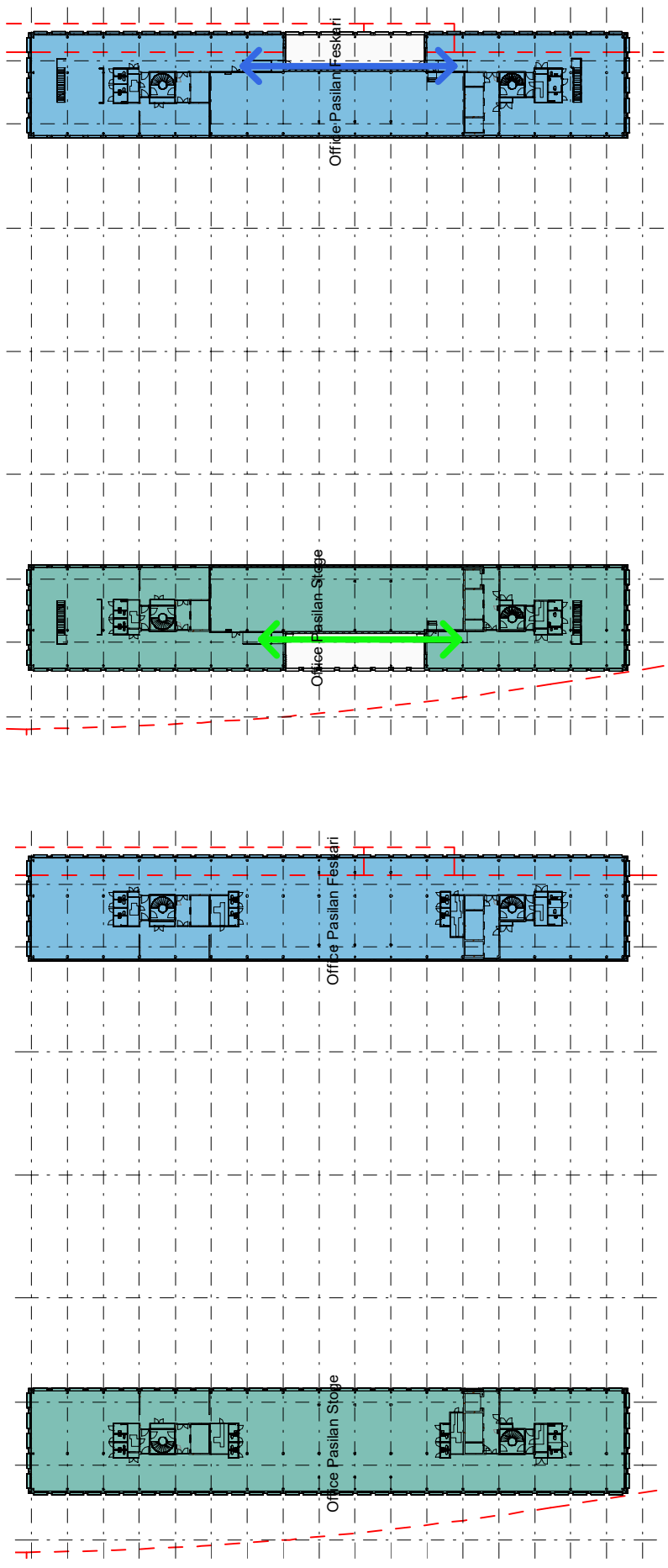

S10, +69.180

S11, +72.780

- Pasila Station
- Office Pasilan Stoge
- Office Pasilan Feskari
- Metro
- City of Helsinki
- Pasila Station, right of use and management Office Pasilan Stoge & Pasilan Feskari
- Pasila Station, right of use and management Office Pasilan Stoge
- Pasila Station, right of use and management Office Pasilan Feskari
- Finnish transport agency
- Mall of Tripla



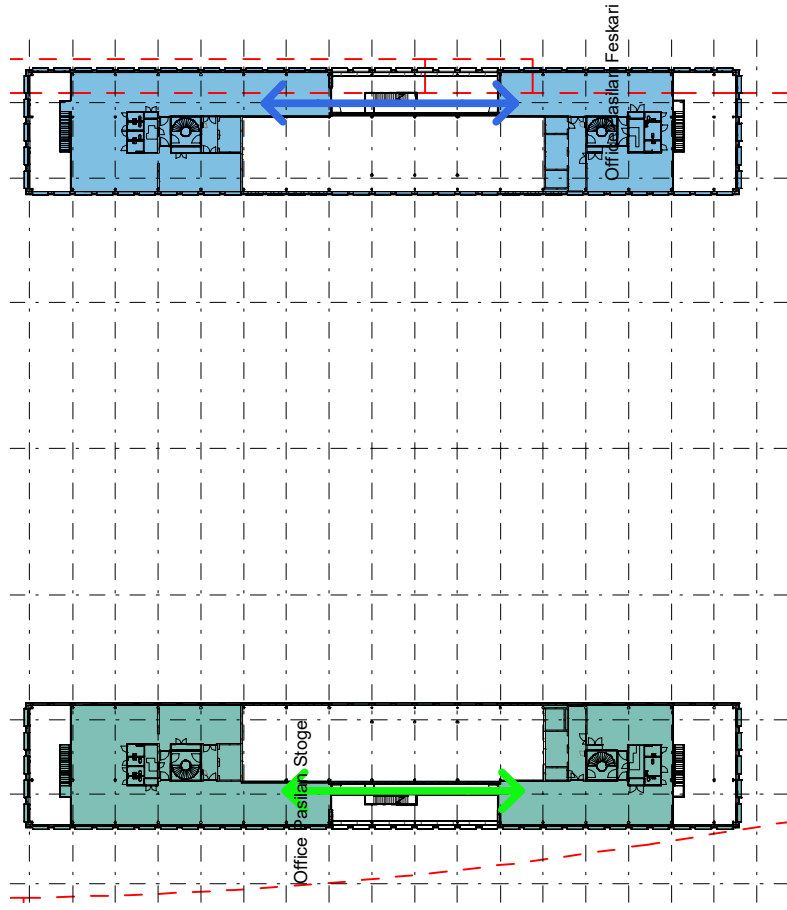

S12, +72.380

- Pasila Station
- Office Pasilan Stogel
- Office Pasilan Feskari
- Metro
- City of Helsinki
- Pasila Station, right of use and management
- Office Pasilan Stogel & Pasilan Feskari
- Pasila Station, right of use and management
- Office Pasilan Stogel
- Pasila Station, right of use and management
- Finnish transport agency
- Mall of Tripla

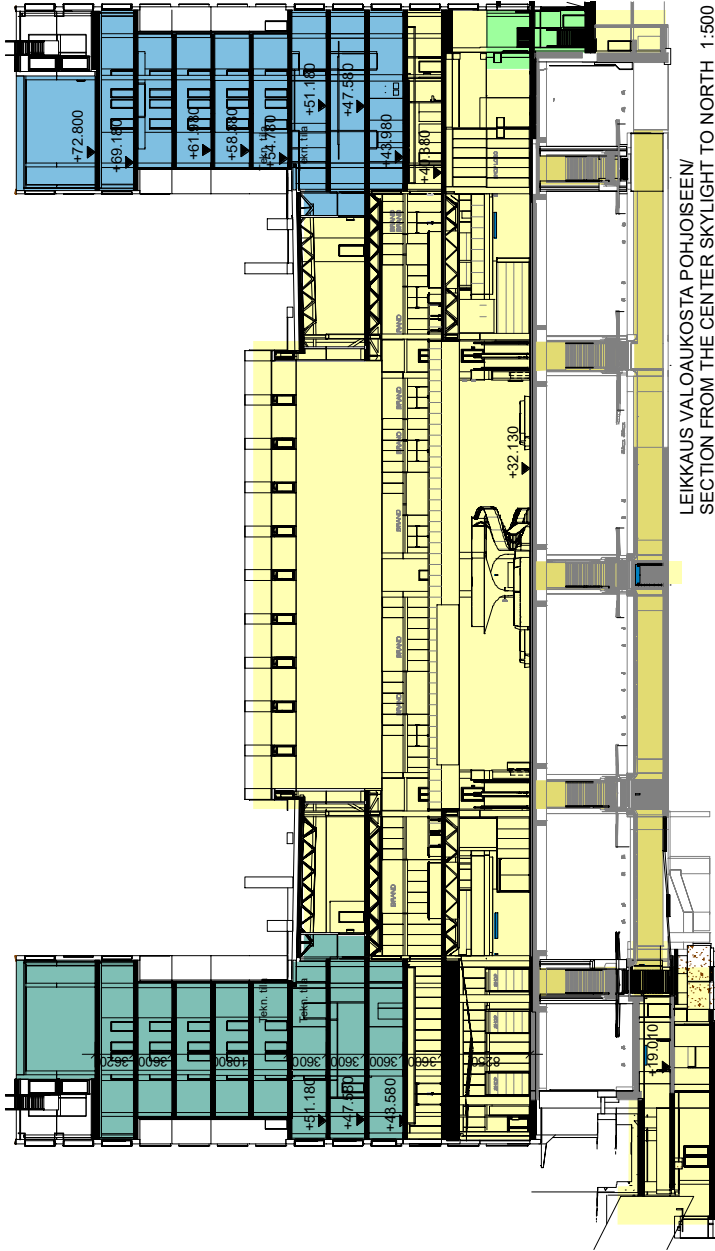
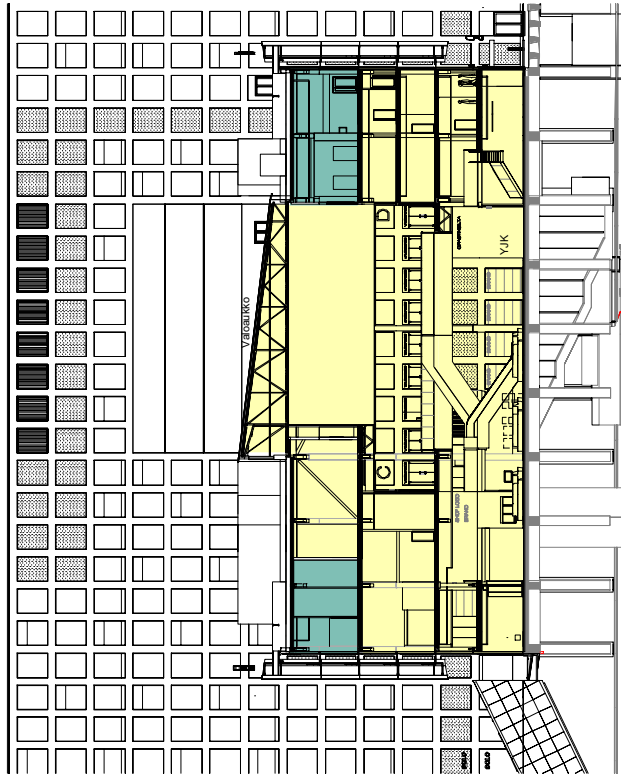
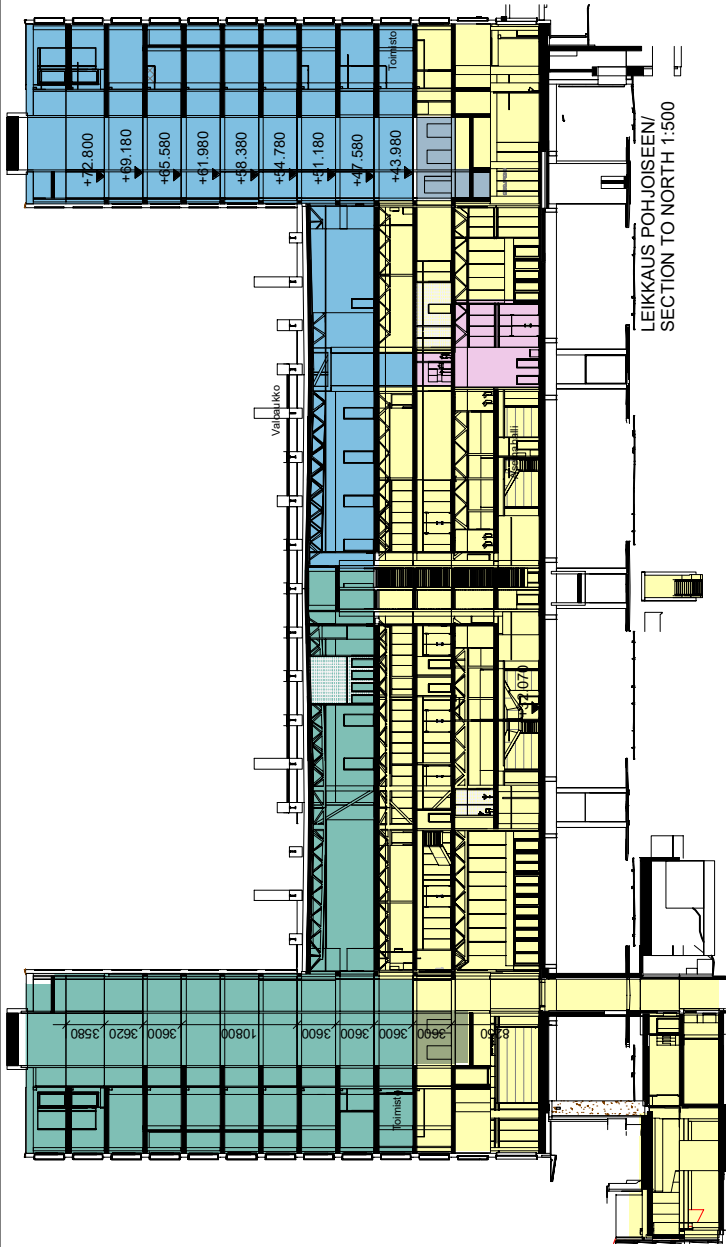

- | | |
|--|--|
| Pasila Station | Pasila Station, right of use and management Office Pasilan Stoge & Pasilan Feskari |
| Office Pasilan Stoge | Pasila Station, right of use and management Office Pasilan Stoge |
| Office Pasilan Feskari | Pasila Station, right of use and management Office Pasilan Feskari |
| Metro | Finnish transport agency |
| City of Helsinki | Mall of Tripla |

LEIKKAUS VALOAUKOSTA PÖHJOISEEN/
SECTION FROM THE CENTER SKYLIGHT TO NORTH 1:500

LEIKKAUS KESKELTÄ ITÄÄN/
SECTION FROM THE CENTER TO EAST 1:500

Lämmönjakohuone tasolla +25.24
 palvelee KOy Pasilan Stoge ja KOy
 Pasilan Feskari
 Tilan omistus KOy Pasilan Asema,
 Käyttö- ja hallintaoikeus Stoge ja Feskari
 Tilan ylläpitökustannusten jako 50/50
 Stoge ja Feskari

Kaukojäähdytys huone tasolla +28.950
 palvelee KOy Pasilan Stoge ja KOy
 Pasilan Feskari
 Tilan omistus KOy Pasilan Asema,
 Käyttö- ja hallintaoikeus Stoge ja Feskari
 Tilan ylläpitökustannusten jako 50/50
 Stoge ja Feskari

Lämmönjakohuone tasolla +22.69
 palvelee joukkoliikenteen terminaalia
 Tilan omistus KOy Pasilan Asema,
 Käyttö- ja hallintaoikeus Helsingin kaupunki
 Tilan peruskorjaus-, uusimis- ja
 ylläpitökustannukset Helsingin kaupunki

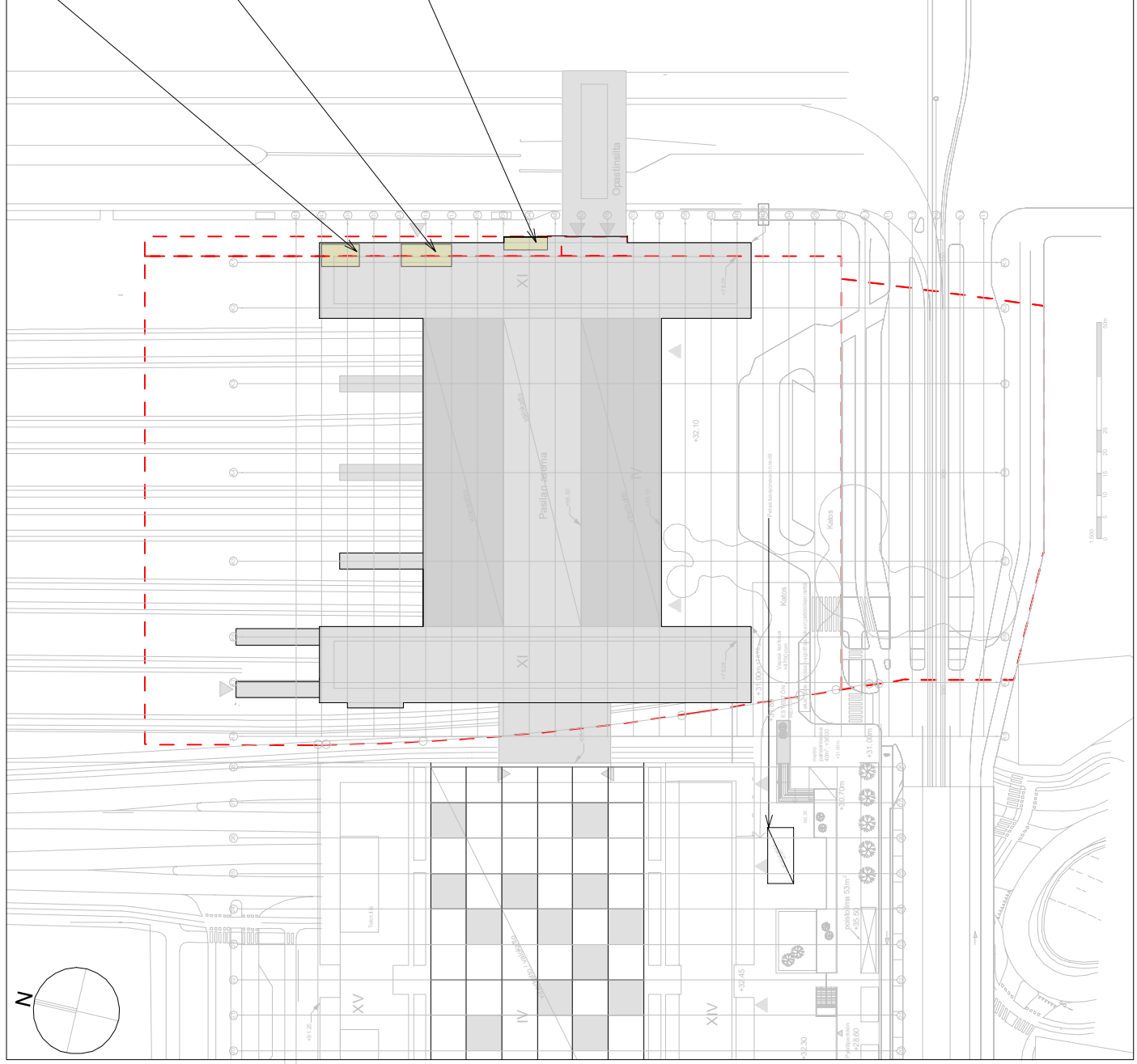

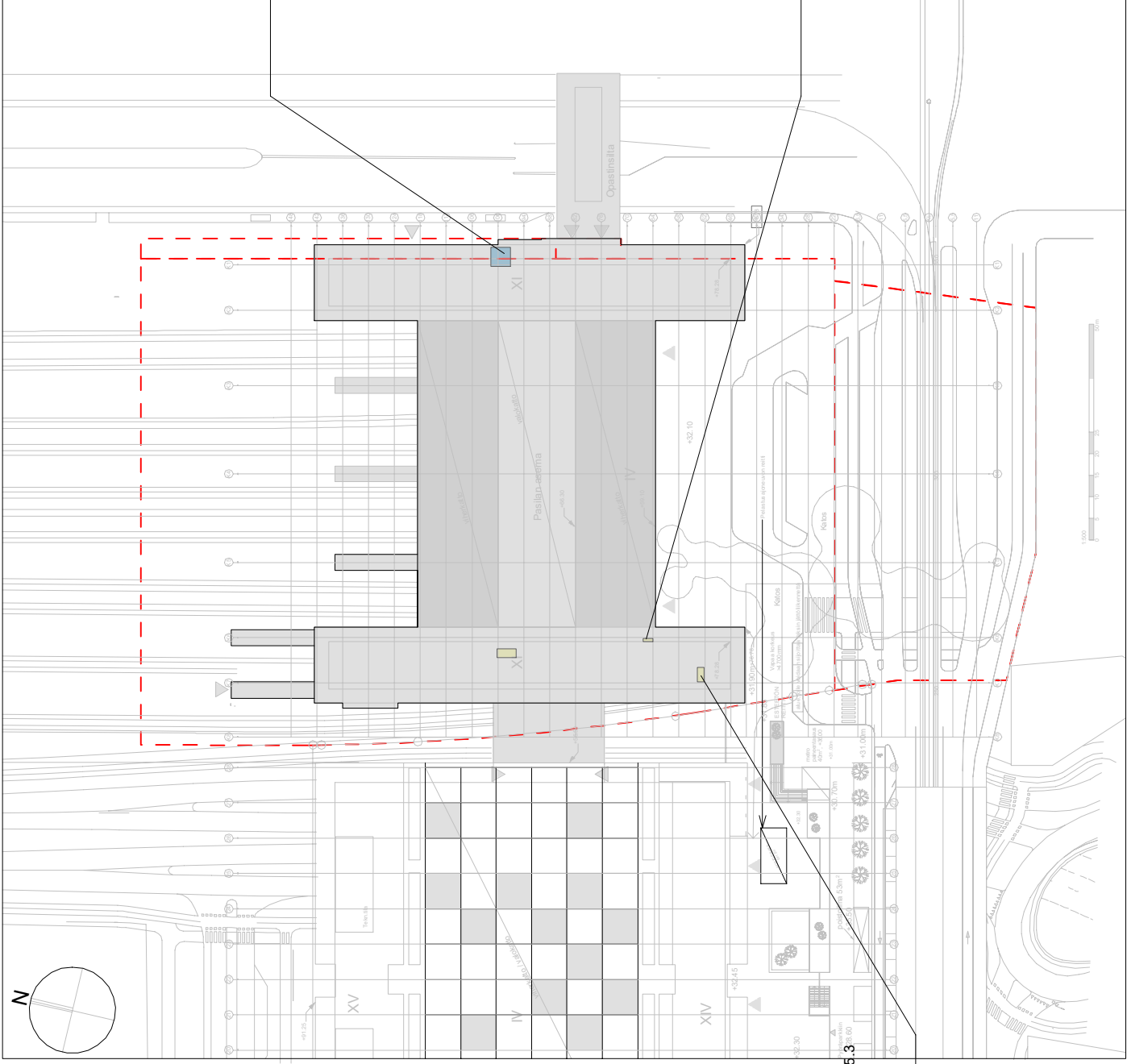

Helenin muuntamo katutasolla +26.98
 Palvelee:
 K Oy Pasilan Feskari

Savunpoiston ohjauskeskus SPOK tasolla +32.1
 Palvelee:
 K Oy Pasilan Asema
 K Oy Pasilan Stoge
 K Oy Pasilan Feskari

Varavoima nousukeskus katutasolla +15.3
 Palvelee:
 K Oy Pasilan Asema
 K Oy Pasilan Stoge
 K Oy Pasilan Feskari

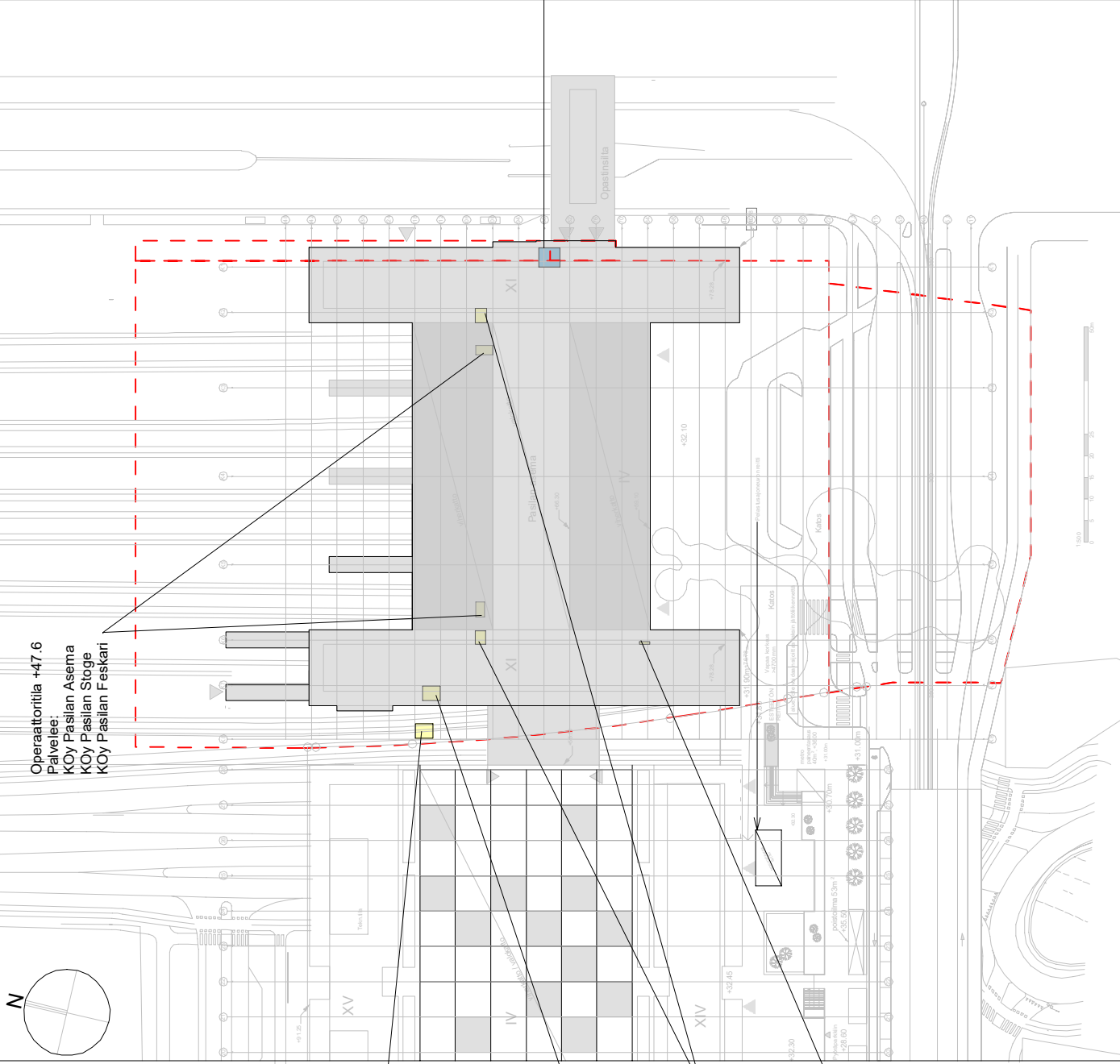

Operaattoritila +47.6
 Palvelee:
 KOy Pasilan Asema
 KOy Pasilan Stoge
 KOy Pasilan Feskari

Operaattoritila +15.3
 Palvelee:
 KOy Pasilan Asema
 KOy Pasilan Stoge
 KOy Pasilan Feskari

LiVi:n ja HSL:n teletilat +15.3
 Palvelee:
 KOy Pasilan Asema

LiVi:n ja HSL:n teletilat +36.7
 Palvelee:
 KOy Pasilan Asema

Paloilmoitin käyttölaite +32.1
 Palvelee:
 KOy Pasilan Asema
 KOy Pasilan Stoge
 KOy Pasilan Feskari

Operaattoritila +22.6
 Palvelee:
 KOy Pasilan Feskari

KESKI-PASILA KORTTELIN 17104 TONTTIEN B JA C YHTEISET RAKENTEET												
TONTTI B JA C												
	Kiinteistö Oy Pasilan Asema		Kiinteistö Oy Stoge		Kiinteistö Oy Feskari		Liikennevära		Helsingin kaupunki		YHTEENSÄ	
	V	K	V	K	V	K	V	K	V	K		
V = Vastuu ylläpidosta sekä peruskorjauksen ja uusimisen toimeenpanosta K = kustannusten jako												
VASTUU YLLÄPIDOSTA JA TOIMEENPANOSTA, KUSTANNUSJAKO												
Perustukset												
Keskialueen perustukset, linjat K3, K4 ja K5	X	80		10				10				100
Reuna-alueen perustukset K1-K2	X	10		0				90				100
Reuna-alueen perustukset K6-K7	X	10		90				0				100
Runko												
Keskialueen pilarit K3, K4 ja K5	X	80		10				10				100
Reuna-alueen pilarit K1-K2 tasolle +43.980 saakka	X	100		0				0				100
Reuna-alueen pilarit K6-K7 tasolle +43.980 saakka	X	100		0				0				100
Rungon jäykistävät rakenteet K1-K2 tasolla +37		0		0		X		100				100
Rungon jäykistävät rakenteet K6-K7 tasolla +37		0		X				0				100
Asemakannen rakenteet	X	100		0				0				100
Porttaalirakenteet länsisivulla				X				100				100
Porrashuone ja hissikuilu K7 / C tasolle +43.980 saakka	X	34		66				0				100
muut yhteiset porrashuoneet ja niiden seinärakenteet tasolle + 43.980 saakka	X	100		0				0				100
Muut yhteiset hissikuilut tasolle +43.980 saakka	X	100		0				0				100
Lisäraiteen alapuolisten YJK-alueiden peruskorjaus ja uusiminen, sis. portaat	X	33		0				0			33	100
Julkisivut												
Aseman kaksoislajijulkisivu	X	70		15				15				100
Julkisivut K1-K2		18		0		X		82				100
Julkisivut K6-K7		18		82			X	0				100
Pohjoissivun palolippa		100		0				0				100
Julkisivujen huoltokelkat ja kiskot K1-K2		18		0		X		82				100
Julkisivujen huoltokelkat ja kiskot K6-K7		18		82			X	0				100
Vesikatot												
Aseman katon rakenteet tasolla +54.480	X	36		32				32				100
Aseman viherkatto tasolla +54.480, vastuu asemayhtiö	X	36		32				32				100

KOy Pasilan Asema vastaa katoksen hoidosta, ylläpidosta ja puhtaanaapidosta. Yhtiöllä on oikeus perä toimenpiteistä aiheutuvista kustannuksista 1/2 Helsingin kaupungilta. KOy Pasilan Asema vastaa katoksen peruskorjauksista ja uusimisista. Yhtiöllä on oikeus perä katoksen peruskorjaus- ja uusimiskustannuksista 1/3 suuruiset kustannukset Helsingin kaupungilta ja Liikennevirastoilta kummaltakin

KOy Pasilan Asema vastaa asema-aukion hoidosta, ylläpidosta ja puhtaanaapidosta. Yhtiöllä on oikeus perä toimenpiteistä aiheutuvista kustannuksista 1/2 Helsingin kaupungilta. KOy Pasilan Asema vastaa asema-aukion peruskorjauksista ja uusimisista. Yhtiöllä on oikeus perä aukion kannen vesieristyksen ja sen yläpuolisista peruskorjaus- ja uusimiskustannuksista 1/3 suuruiset kustannukset Helsingin kaupungilta ja Liikennevirastoilta kummaltakin

KOy Pasilan Asema vastaa asema-aukion ja katualueen välisen liikuntasauaman ylläpidosta, perusparannuksesta ja peruskorjauksesta. Yhtiöllä on oikeus perä kaupungilta 1/2 kustannukset.

Kaavan liikimääräinen rautatiealueen (LR/ur) raja

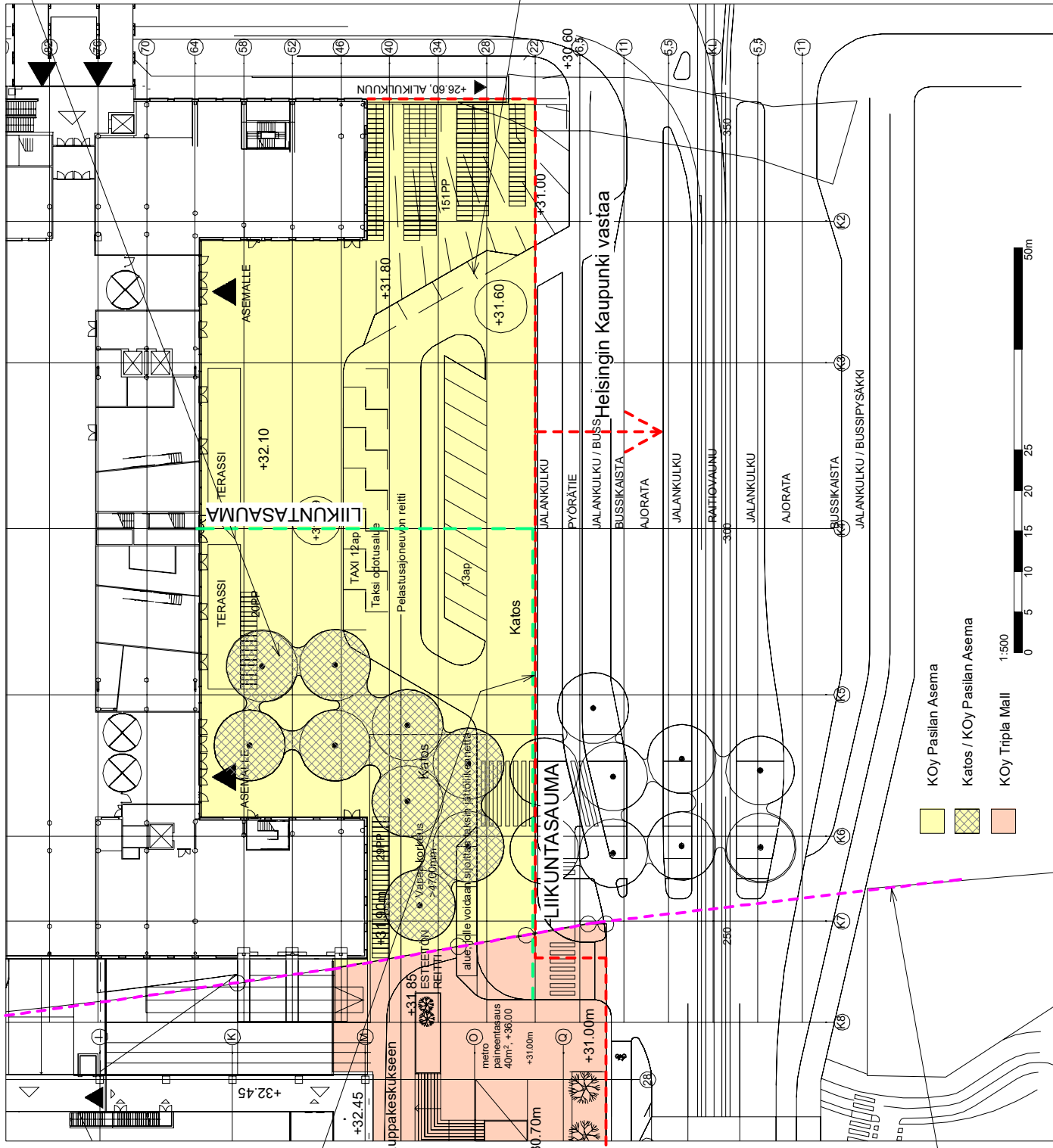

- KOy Pasilan Asema
 - Katos / KOy Pasilan Asema
 - KOy Tripla Mall
- 1:500

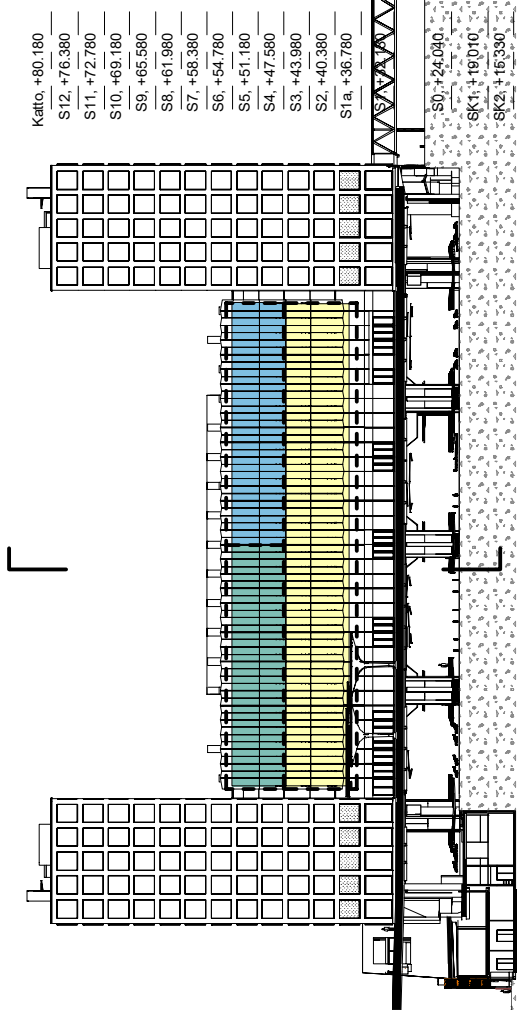

JULKISIVU ETELÄÄN 1:750
SOUTH FACADE 1:750

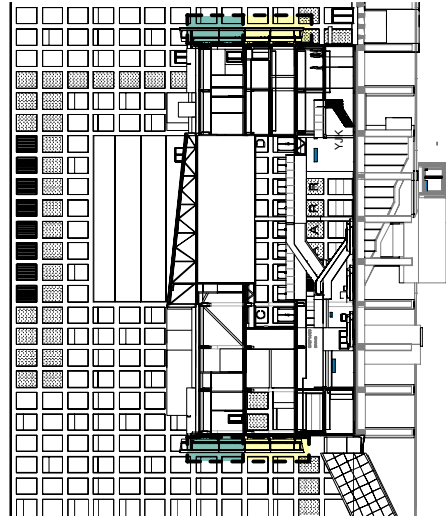

LEIKKAUS 1:750
SECTION 1:750

- KOy Pasilan asema
- KOy Pasilan Stoge
- KOy Pasilan Feskari

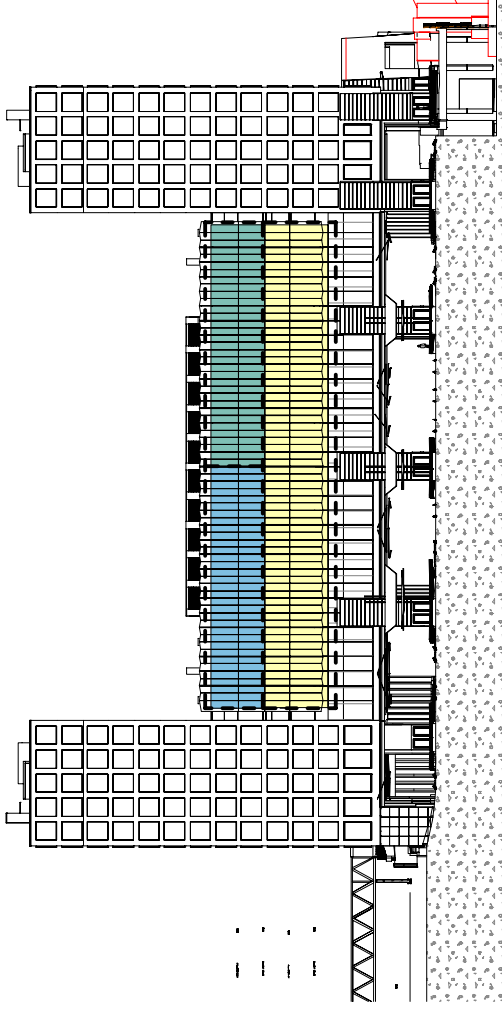

JULKISIVU POHJOISEEN 1:750
NORTH FACADE 1:750

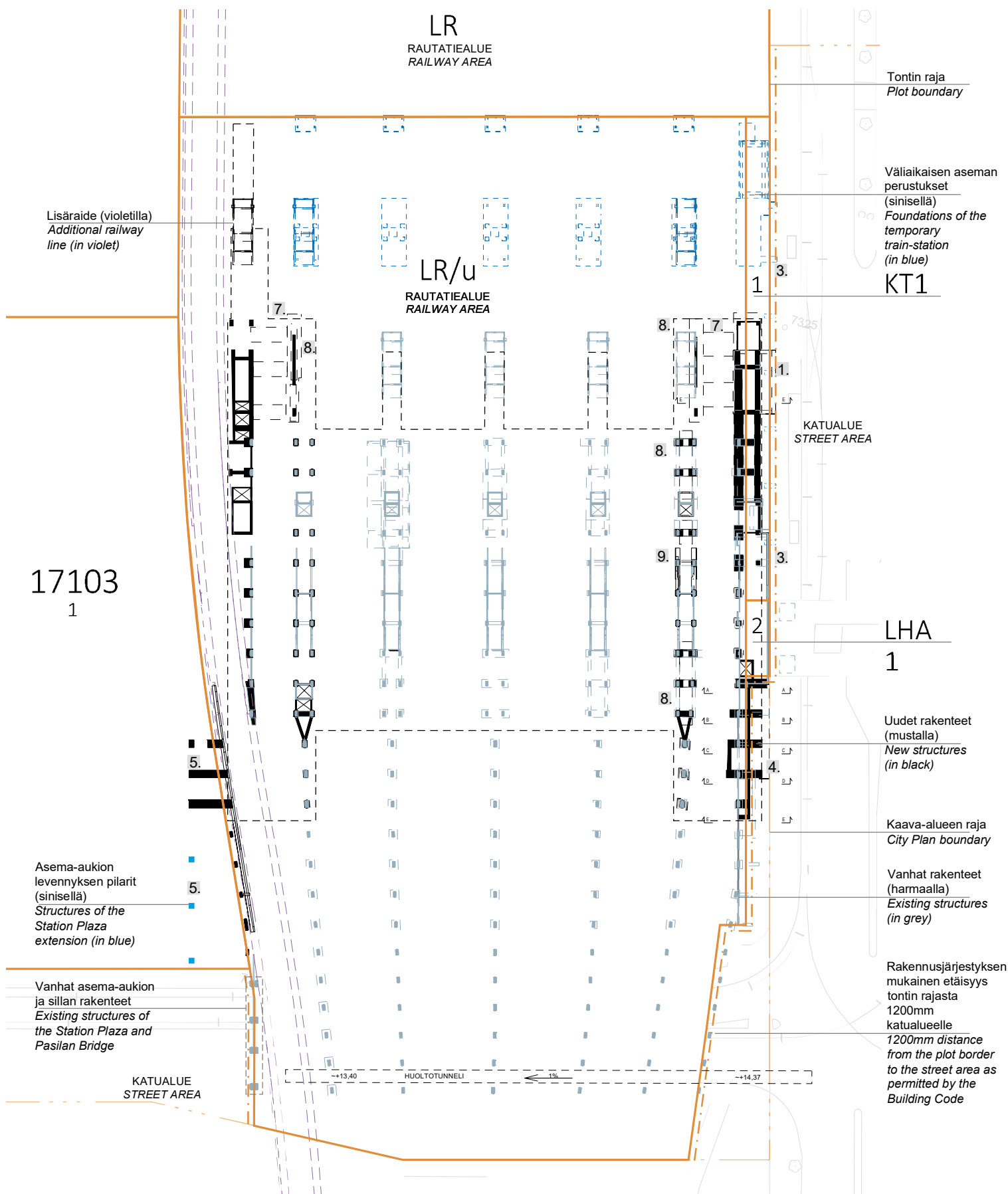
17103
1LHA
1

Asema-aukion
levennyksen pilarit
(sinisellä)
Structures of the
Station Plaza
extension (in blue)

Vanhat asema-aukion
ja sillan rakenteet
Existing structures of
the Station Plaza and
Pasilan Bridge

KATUALUE
STREET AREA

+13.40

HUOLTOTUNNELI

1%

+14.37

1. Pysyvä rakenne katualueella 1,2 m rakennusjärjestyksen mukaan min. 1,5 m syvyydessä
Permanent structure on the street area reaching 1,2m from the border and 1,5m depth below the level as permitted by the Building Code
2. Pysyvä rakenne katualueella 0,3 m rakennusjärjestyksen mukaan 1,5 m syvyyteen saakka
Permanent structure on the street area reaching 0,3m from the border and 1,5m above the level as permitted by the Building Code
3. Väliaikainen rakenne katualueella, puretaan hankkeen valmistuttua
Temporary structures on the street area, will be taken down as the project is completed
4. Pysyvä rakenne katualueella, haettava lupa
Permanent structure on the street area, requires a permit
5. Naapuritontin rajan ylittävä pysyvä rakenne
Permanent structure that crosses the neighbours plot border
6. Pysyvä yhteinen rakenne naapuritontin kanssa
Permanent common structure with the neighbour plot
7. Perustus rata-alueella min 1,4 m syvyydessä ratteen tasosta
Foundations below 1,4m depth from track level on railway area
8. Perustus laiturialueella laituritason alapuolella
Foundations on the platform area below the platform level
9. Perustus laiturialueella osittain laituritason yläpuolella
Foundations on the platform area partially above the platform level
10. Naapuritontin rakenne, jota ei saa purkaa
Structure of the neighbours plot not to be demolished

LR
RAUTATIEALUE
RAILWAY AREA

Tontin raja
Plot boundary

LR/u
RAUTATIEALUE
RAILWAY AREA

1

KT1

Ratasillan perustukset ja
tuet (violetilla)
Railway bridge structures
(in violet)

Patoseinä (vihreällä)
Retaining wall (in green)

Uudet rakenteet
(mustalla)
New structures
(in black)

17103
1

Vanhat
rakenteet
(harmaalla)
Existing
structures
(in grey)

Asema-aukion
levennyksen pilarit
(sinisellä)
Structures of the
Station Plaza
extension (in blue)

Vanhat asema-aukion
ja sillan rakenteet
Existing structures of
the Station Plaza and
Pasilan Bridge

KATUALUE
STREET AREA

Veturitien linjaa mukaileva
lohkareseinä perustuksineen
tarkentuu suunnitelmien
kehittyessä
Wall and it's structures inlined
with Veturitie will be defined
in more detail

KATUALUE
STREET AREA

LHA
1

Kaava-alueen raja
City Plan boundary

Rakennusjärjestyksen
mukainen etäisyys
tontin rajasta 1200mm
katualueelle
1200mm distance
from the plot border to
the street area as
permitted by the
Building Code

1. Pysyvä rakenne katualueella 1,2 m rakennusjärjestyksen mukaan min. 1,5 m syvyydessä
Permanent structure on the street area reaching 1,2m from the border and 1,5m depth below the level as permitted by the Building Code
2. Pysyvä rakenne katualueella 0,3 m rakennusjärjestyksen mukaan 1,5 m syvyyteen saakka
Permanent structure on the street area reaching 0,3m from the border and 1,5m above the level as permitted by the Building Code
3. Väliaikainen rakenne katualueella, puretaan hankkeen valmistuttua
Temporary structures on the street area, will be taken down as the project is completed
4. Pysyvä rakenne katualueella, haettava lupa
Permanent structure on the street area, requires a permit
5. Naapuritontin rajan ylittävä pysyvä rakenne
Permanent structure that crosses the neighbours plot border
6. Pysyvä yhteinen rakenne naapuritontin kanssa
Permanent common structure with the neighbour plot
7. Perustus rata-alueella min 1,4 m syvyydessä raitteen tasosta
Foundings below 1,4m depth from track level on railway area
8. Perustus laiturialueella laituritason alapuolella
Foundings on the platform area below the platform level
9. Perustus laiturialueella osittain laituritason yläpuolella
Foundings on the platform area partially above the platform level
10. Naapuritontin rakenne, jota ei saa purkaa
Structure of the neighbours plot not to be demolished

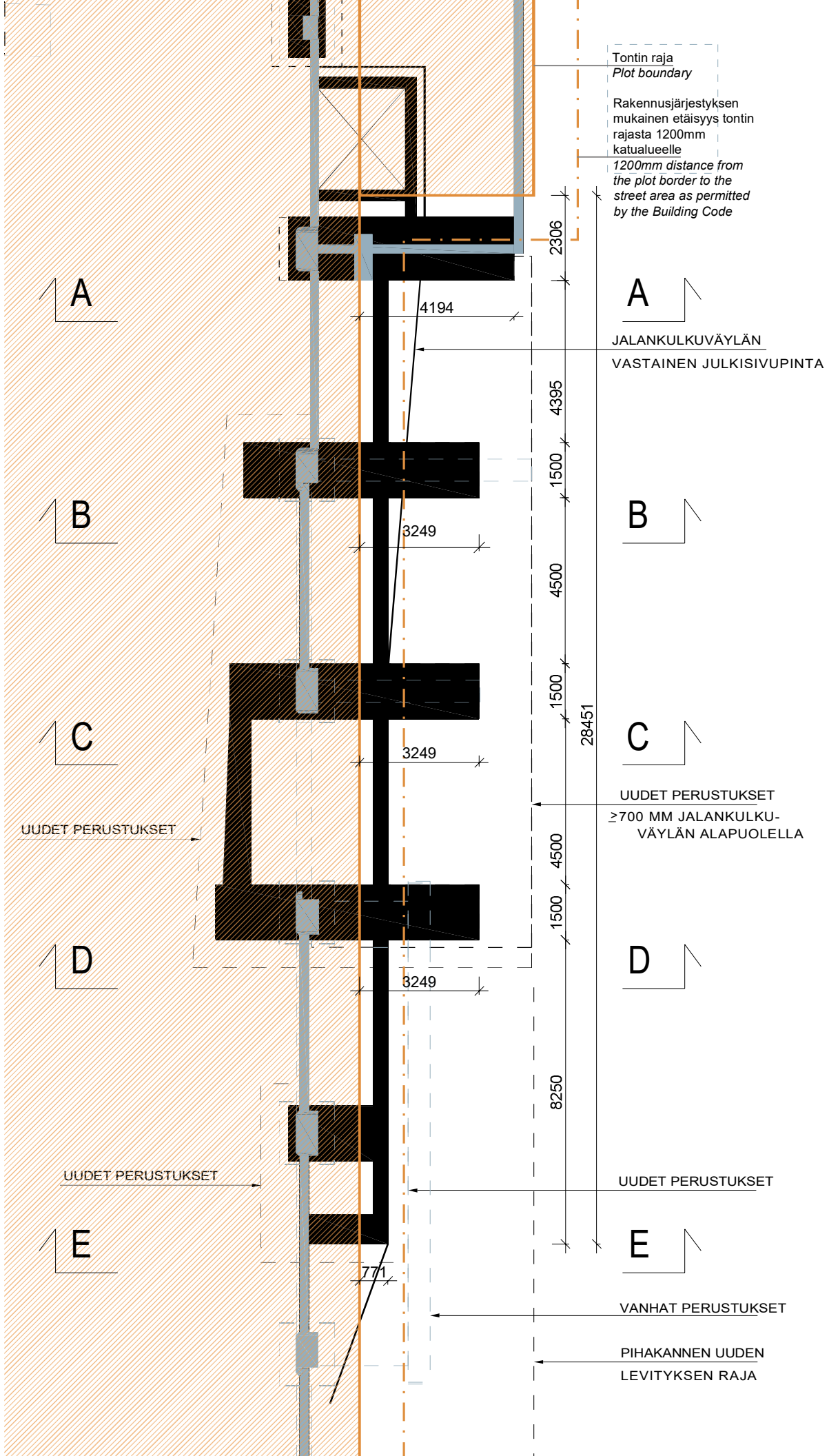

Tontin raja
Plot boundary

Rakennusjärjestyksen mukainen etäisyys tontin rajasta 1200mm katualueelle
1200mm distance from the plot border to the street area as permitted by the Building Code

A

JALANKULKUVÄYLÄN VASTAINEN JULKISIVUPINTA

B

C

UUDET PERUSTUKSET
≥700 MM JALANKULKUVÄYLÄN ALAPUOLELLA

D

UUDET PERUSTUKSET

E

VANHAT PERUSTUKSET

PIHAKANNEN UUDEN LEVITYKSEN RAJA

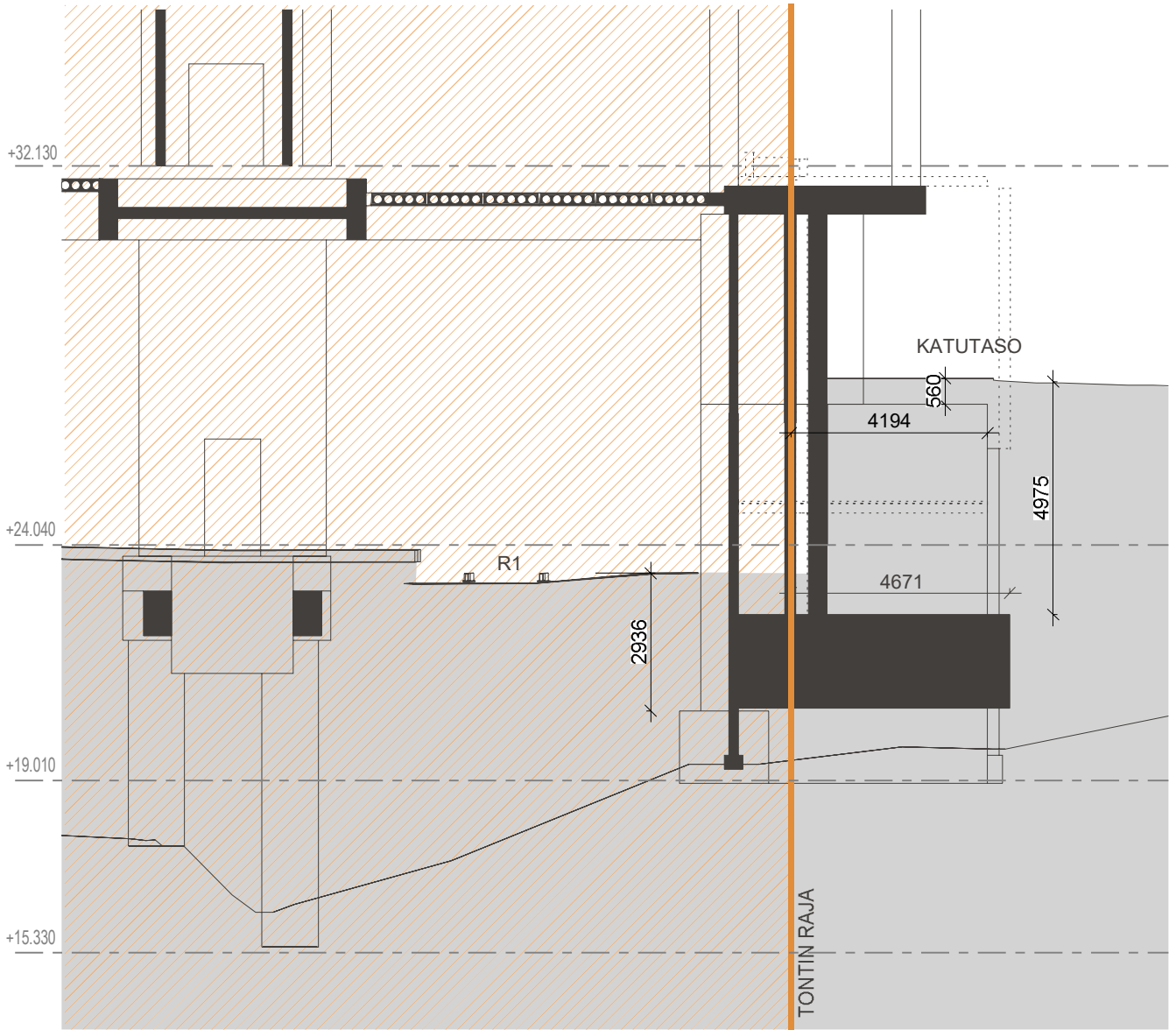

A-A
1:100

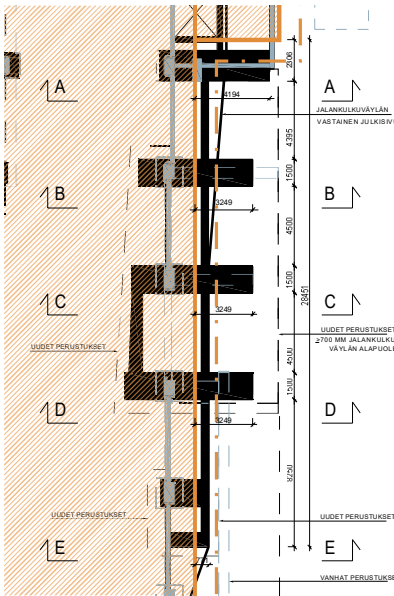

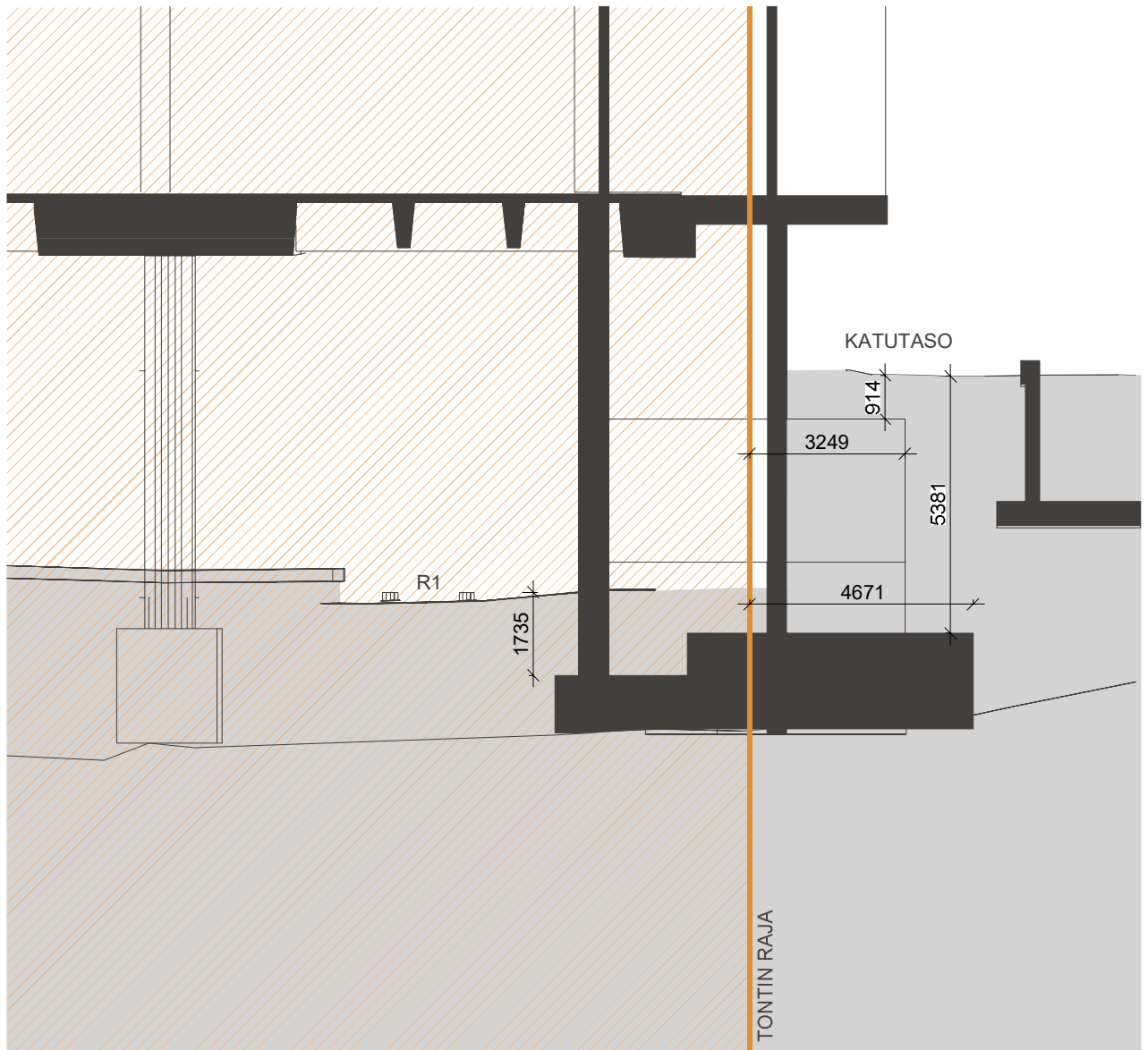

B-B
1:100

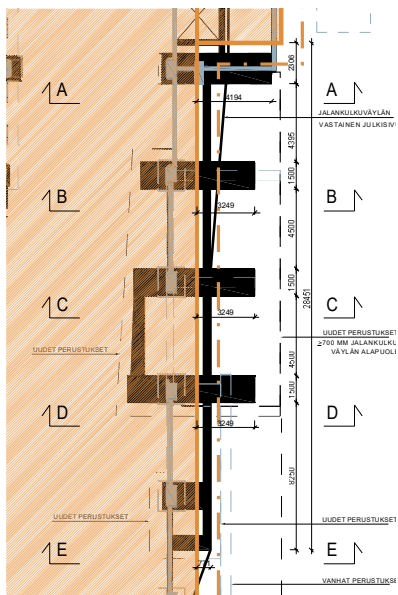

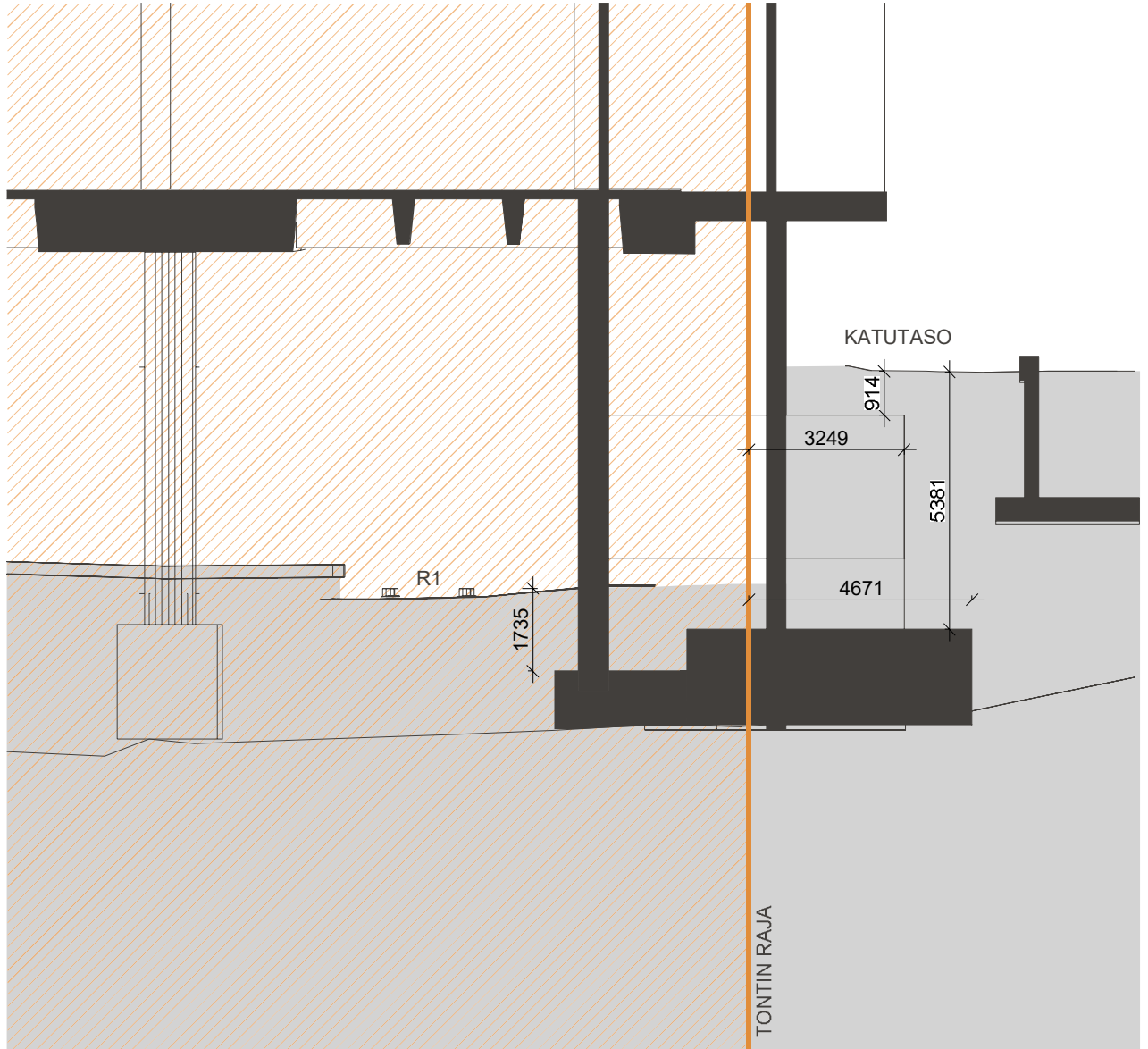

C-C
1:100

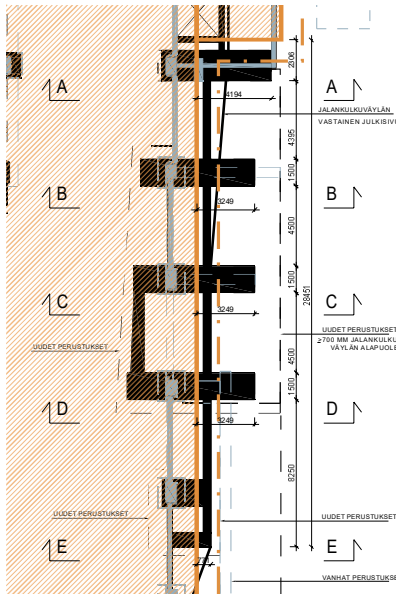

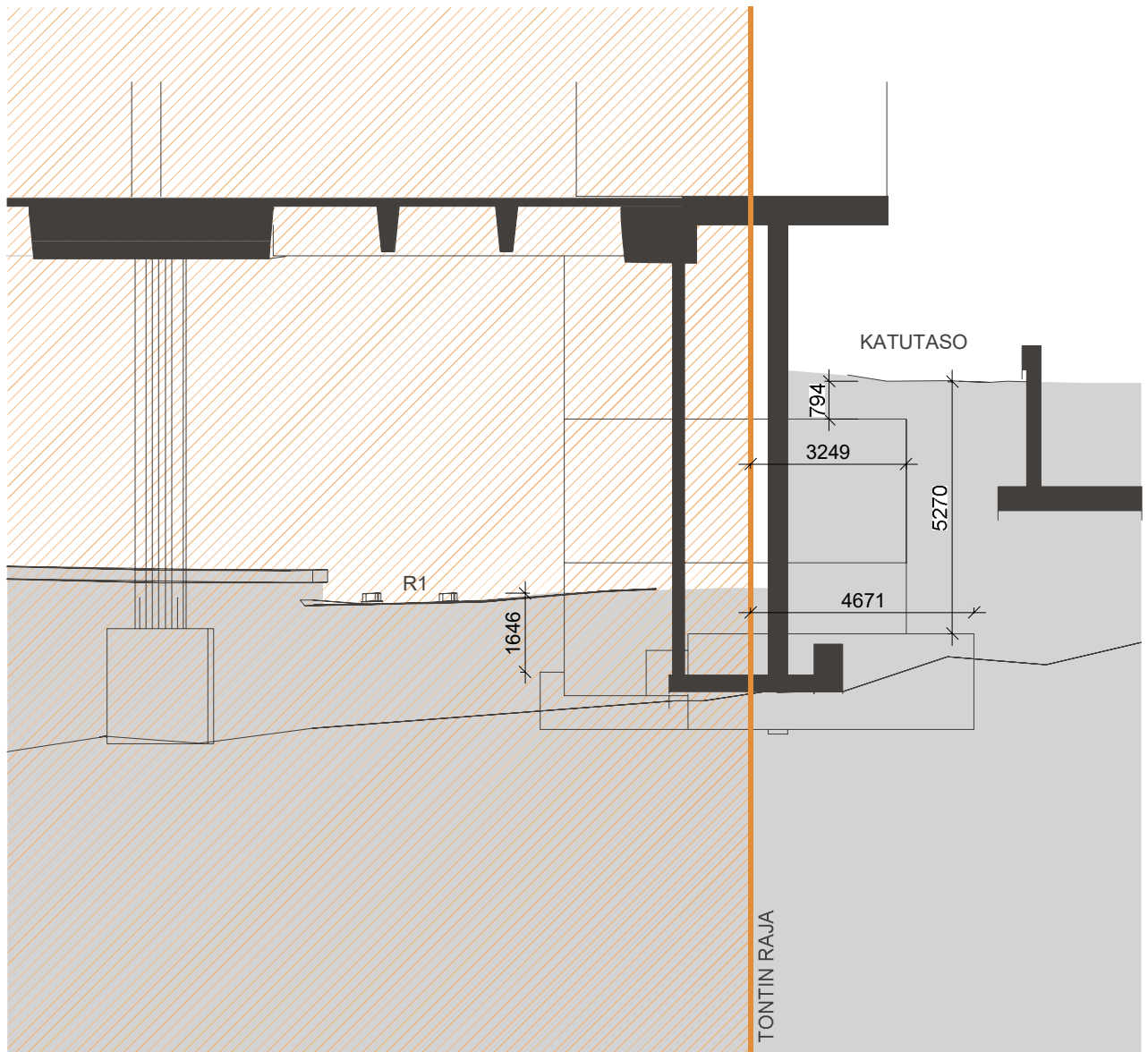

D-D
1:100

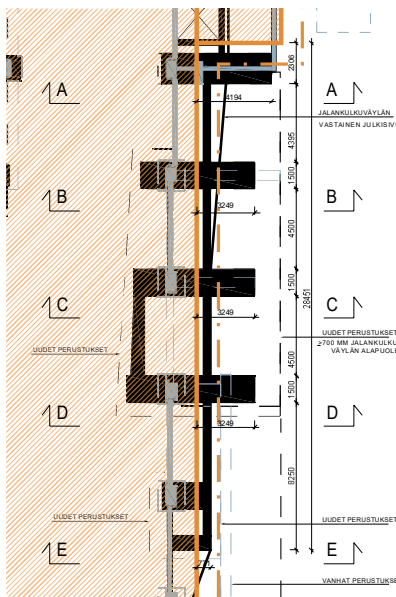

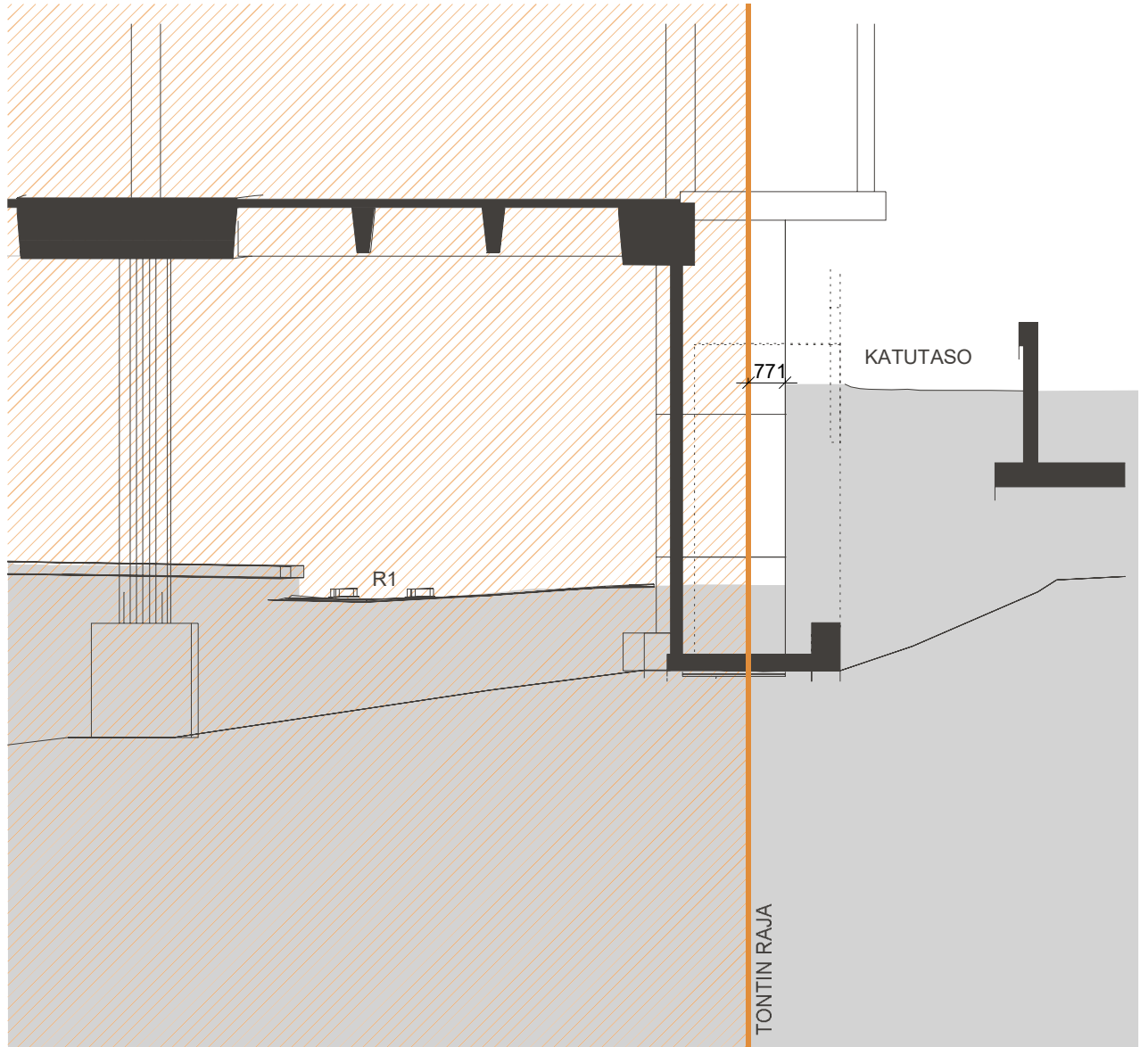

E-E
1:100

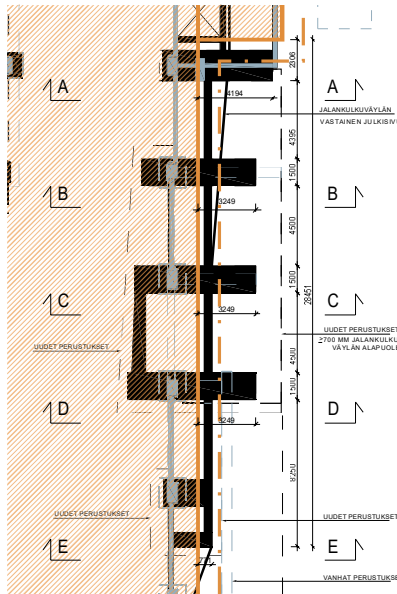

1

Tontin raja
Plot boundary

Rakennusjärjestyksen mukainen etäisyys tontin rajasta 1200mm katualueelle
1200mm distance from the plot border to the street area as permitted by the Building Code

Uudet rakenteet (mustalla)
New structures (in black)

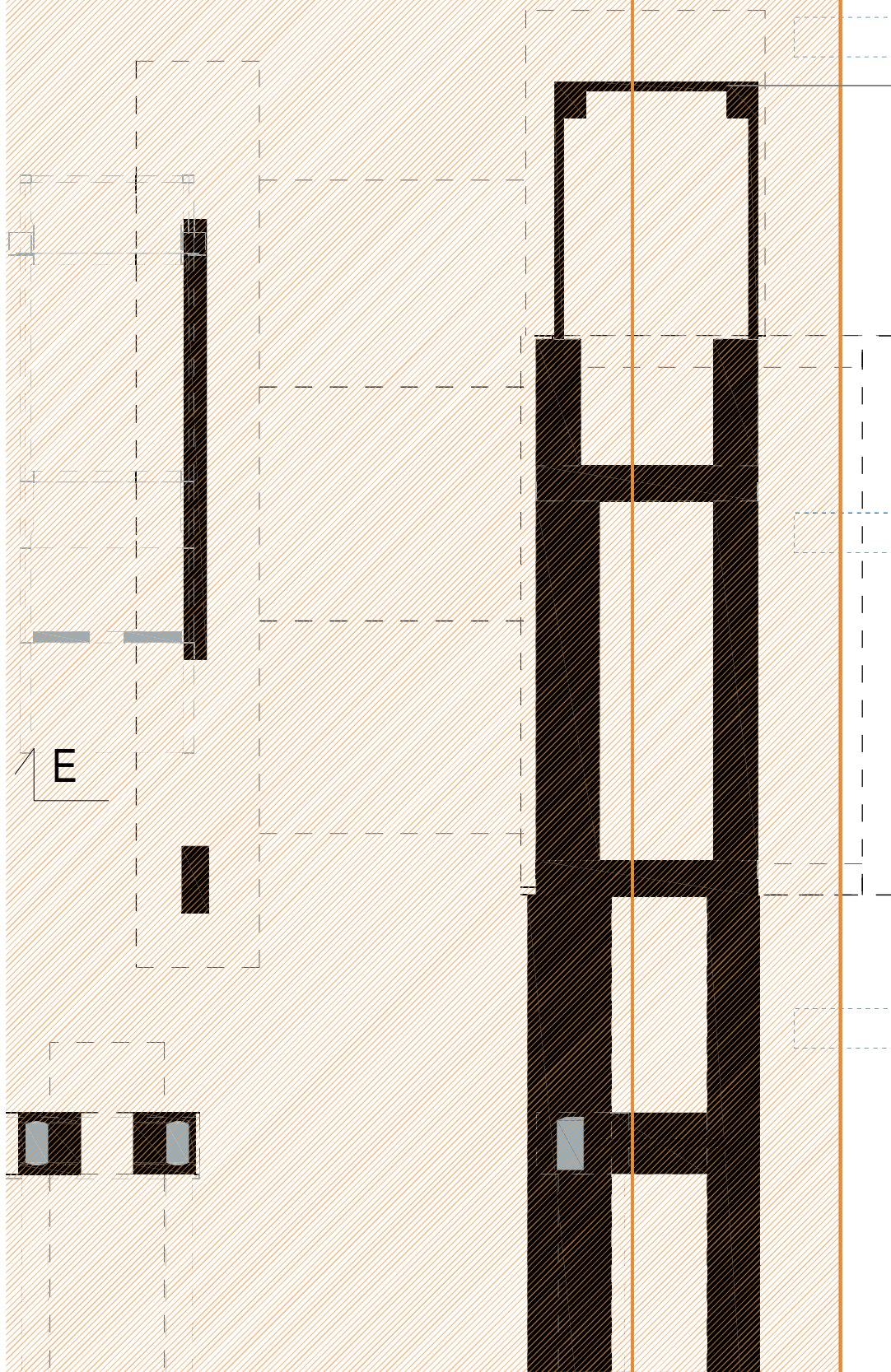

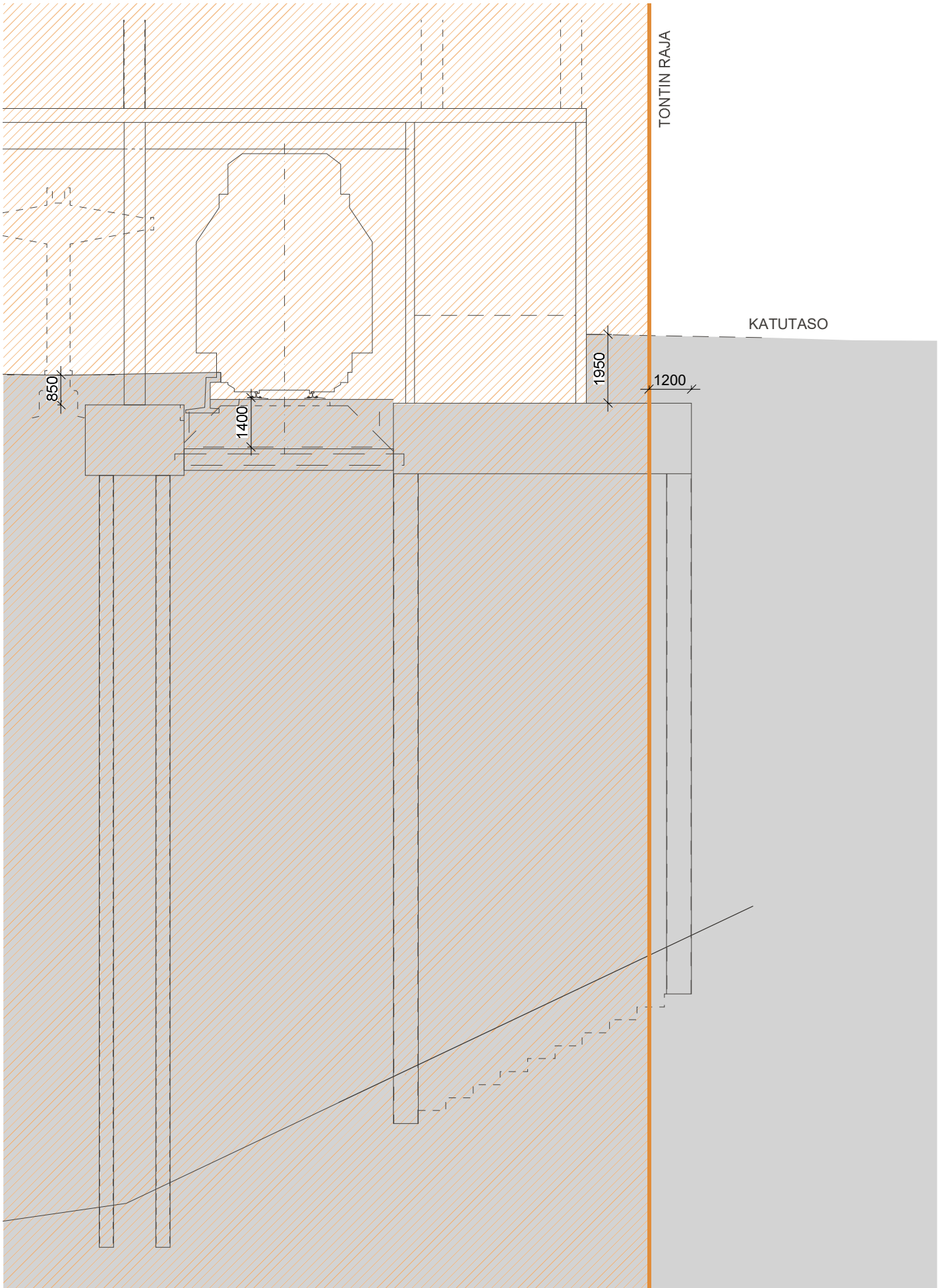

F-F
1:100

