

















































































































JULKISIVUMATERIAALIT

1. Pölyttö saavili
- 1.1. Tummanruskea
- 1.2. Punainen
- 1.3. Vaalean harmaa
- 1.10. Reliefmuuraus
- 1.11. Muuramus syyrennyksessä, hii ympäristön mukaan
2. Betoni
- 2.1. Sileä valkobetoni
- 2.21. Valkobetoni + hammaa lasyynkäsittely
- 2.22. Reliefvalkobetoni + hammaa lasyynkäsittely
- 2.3. Maalattu betoni (parvekkeiden lautaset)
- 2.4. Muotipinta luonnonharmaa (okkeat yms.)
3. Tahostevin sisäiläkäynnissä, maalattu betoni ta rakennuslevy
4. Metall, tummanharmaa (ikkunat, vesipelit, räystäät yms.) Väri taustan mukaan (valkoinen/harmaa)
5. Parvekkeita
- 5.1. Laskiade, harmaa (5./6.-14. kerros)
- 5.2. Pyätymäkaide, harmaa (1.-5./6. kerros)
6. Parvekeistatus
7. Metall, valkoinen

50°-OAVUNTOIKOTO

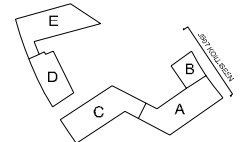

Luovutusajankohta	sovitettu	sovitto	viikkokokous merkintä
20. Lainsaattama	20830	4	
tilaajan nimi	rakennusvalvontavirasto/arkkitehtitoimisto/arkkitehti		
	ETRS-GK23N2030		
tilaajan nimi	projekti	projekti no	loki no
LUOVUTUS	PLAANINJOSTUS		(48/57)
tilaajan nimi ja osoite	projekti nimi	mittakaava	
HITAS, As Oy Helsingin Ahdintalut	JS 07 ABC koilliseen		1:100
Lainsaattamankatu 41			
00220 HELSINKI			
suunnittelija	vuosi	vuosi	vuosi
Arki Huuhtala, arkkitehti SAFA	2002	2002	2002 HITAS Ahdintalut
ARKKITEHTI ERIKKA AB OY	16.8.2021	ARK	ARK
ARKKITEHTI ERIKKA AB OY			
ARKKITEHTI ERIKKA AB OY			
ARKKITEHTI ERIKKA AB OY			

JULKISIVUMATERIAALIT

1. Pölyttu saavili
- 1.1. Tummanruskea
- 1.2. Punainen
- 1.3. Vaalean harmaa
- 1.10. Reliefmuuraus
- 1.11. Muuramus syvennyksessä, illi ympäristön mukaan
2. Betoni
- 2.1. Sileä valkobetoni
- 2.21. Valkobetoni + hamma lasyynkäsitely
- 2.22. Reliefvalkobetoni + hamma lasyynkäsitely
- 2.3. Maalattu betoni (parvekkeiden laustaset)
- 2.4. Muotipinta luonnonharmaa (osittain yms.)
3. Tahostetun sisäseinätyössä, maalattu betoni ta rakennuslevy
4. Metall, tummanharmaa (ikkunat, vesipellit, räystäät yms.) Väri taustan mukaan (valkoinen/harmaa)
5. Parvekkeet
- 5.1. Laskaide, harmaa (5./6.-14. kerros)
- 5.2. Pystymakaidet, harmaa (1.-5./6. kerros)
6. Parvekkeistust
7. Metall, valkoinen

50°-KAUNTOKORTTI

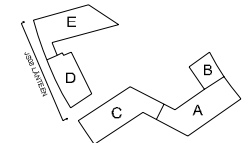

suunnittelija 20 Lansasatama	sovitettu 20830	sovitto 4	viiteprosessin versio ETRS-GK29N2020
suunnittelija LUJUSRAKENNUS	projektor PAAFINRISTUS	kuukausi 47/57	
suunnittelija HITAS, As Oy Helsingin Ahdintalut	projektor JS 08 DE länteen	mittakaava 1:100	
suunnittelija Arki Huuikavaara, arkkitehti SAFA	projektor 16.8.2021	mittakaava 2002 HITAS Ahdintalut	mittakaava 2002 HITAS Ahdintalut
ARKITEHTIYRITYS AS OY Puhelin: 09 2511 2000 Siv: 64-200	projektor 16.8.2021	mittakaava ARK	mittakaava 2002.06.27



JULKISIVUMATERIAALIT

1. Pölyttö saavili
- 1.1. Tummanruskea
- 1.2. Punainen
- 1.3. Vaalean harmaa
- 1.10. Reliefmuurus
- 1.11. Muurus syvennyksessä, ill ympäristön mukaan
2. Betoni
- 2.1. Sileä valkobetoni
- 2.21. Valkobetoni + hamma lasyynkäsittely
- 2.22. Reliiefvalkobetoni + hamma lasyynkäsittely
- 2.3. Maalattu betoni (parvekkeiden taustaseinät)
- 2.4. Muotipinta luonnonharmaa (okkealit yms.)
3. Tahostetun sisäseinätyössä, maalattu betoni ta rakennuslevy
4. Metall, tummanharmaa (ikkunat, vesipellit, räystäät yms.) Väri taustan mukaan (valkoinen/harmaa)
5. Parvekkeitaat
- 5.1. Laskaide, hamma (5/6-14 kerros)
- 5.2. Pysäyttimäkaide, hamma (1-5/6 kerros)
6. Parvekkeitaus
7. Metall, valkoinen

50°-OAVUNTOIKOTO

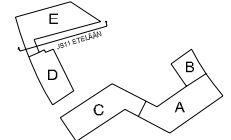

Luovutusajankohde 20. Länssatama	sovitettu 70830	sovitettu 4	viikkokokous merkintä
Luovutusohjeiden nro Kokouksen pöytäkirja			ETRS-GK23N2020
Luovutusohjeiden nro LUOVUTUSKÄSIKIRJA			projekti PÄÄPIIRUSTUS
Luovutusohjeiden nro HITAS, As Oy Helsingin Ahdinliitun Länssatamankatu 41 00220 HELSINKI			lehti nro (49157)
			in kellosta JS 11 DE etelään
suunnittelija Arki Harkkavaara, arkkitehti SAFI			1:100
ARKKITEHTIYSHUUMIA AS OY Puhelin: 09 2511 2111 www.arkki.fi	16.8.2021		2002 HITAS Ahdinliitun
			2002.00.49





JULKISIVUMATERIAALIT

1. Pölyttö saavili
- 1.1. Tummanruskea
- 1.2. Punainen
- 1.3. Vaalean harmaa
- 1.10. Reliefmuurus
- 1.11. Muurus syyrennyksessä, ill ympäristön mukaan
2. Betoni
- 2.1. Sileä valkobetoni
- 2.21. Valkobetoni + hamma lasyynkäsitely
- 2.22. Reliefvalkobetoni + hamma lasyynkäsitely
- 2.3. Maalattu betoni (parvekkeiden taustaseinät)
- 2.4. Muotipinta luonnonharmaa (oskallit yms.)
3. Tahostetun sisäseinätyössä, maalattu betoni ta rakennuslevy
4. Metall, tummanharmaa (ikkunat, vesipelit, räystäät yms.) Väri taustan mukaan (valkoinen/harmaa)
5. Parvekkeitaat
- 5.1. Laskaide, hamma (5./6.-14. kerros)
- 5.2. Pylypinnakaide, hamma (1.-5./6. kerros)
6. Parvekkeitaat
7. Metall, valkoinen

50°-KAUNTOKORTTI

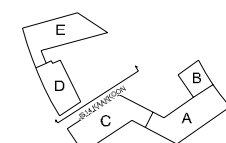
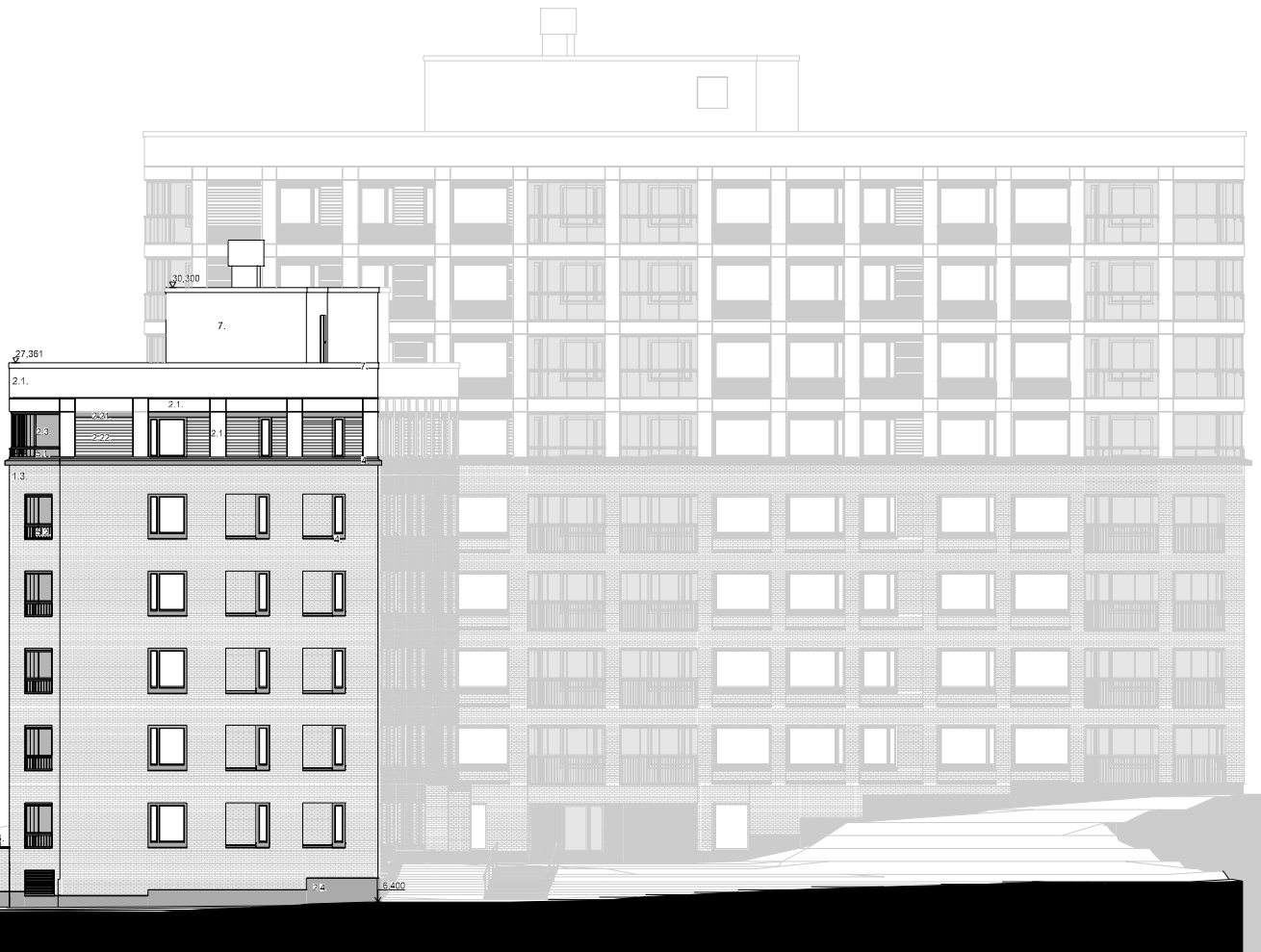

Luovutusajankohta 20. Lainsäätelmä	lomitus 20830	lomitus 4	viitekirjan numerot ETRS-GK29N2030
Luovutuksen tekijä LUOVUTUSRAKENNUS	projektor PAAFINRISTUS	johto (51/57)	
Luovutuksen nimi HITAS, As Oy Helsingin Ahdriäläti Lainsäätämäntäti 41 00220 HELSINKI	projektor JS 14 DE kaakkoon	mittakaava 1:100	
suunnittelija Arki Harkkavaara, arkkitehti SAFA	piirittäjä 16.8.2021	kuvaus 2002	kuvaus 2002 HITAS Ahdriäläti
ARKKITEHTIYSHÄÄMÄ AB OY Puhelin: 09 2511 2100 Siv. 64/200	arkkitehti 16.8.2021	arkkitehti 2002	arkkitehti 2002 HITAS Ahdriäläti



















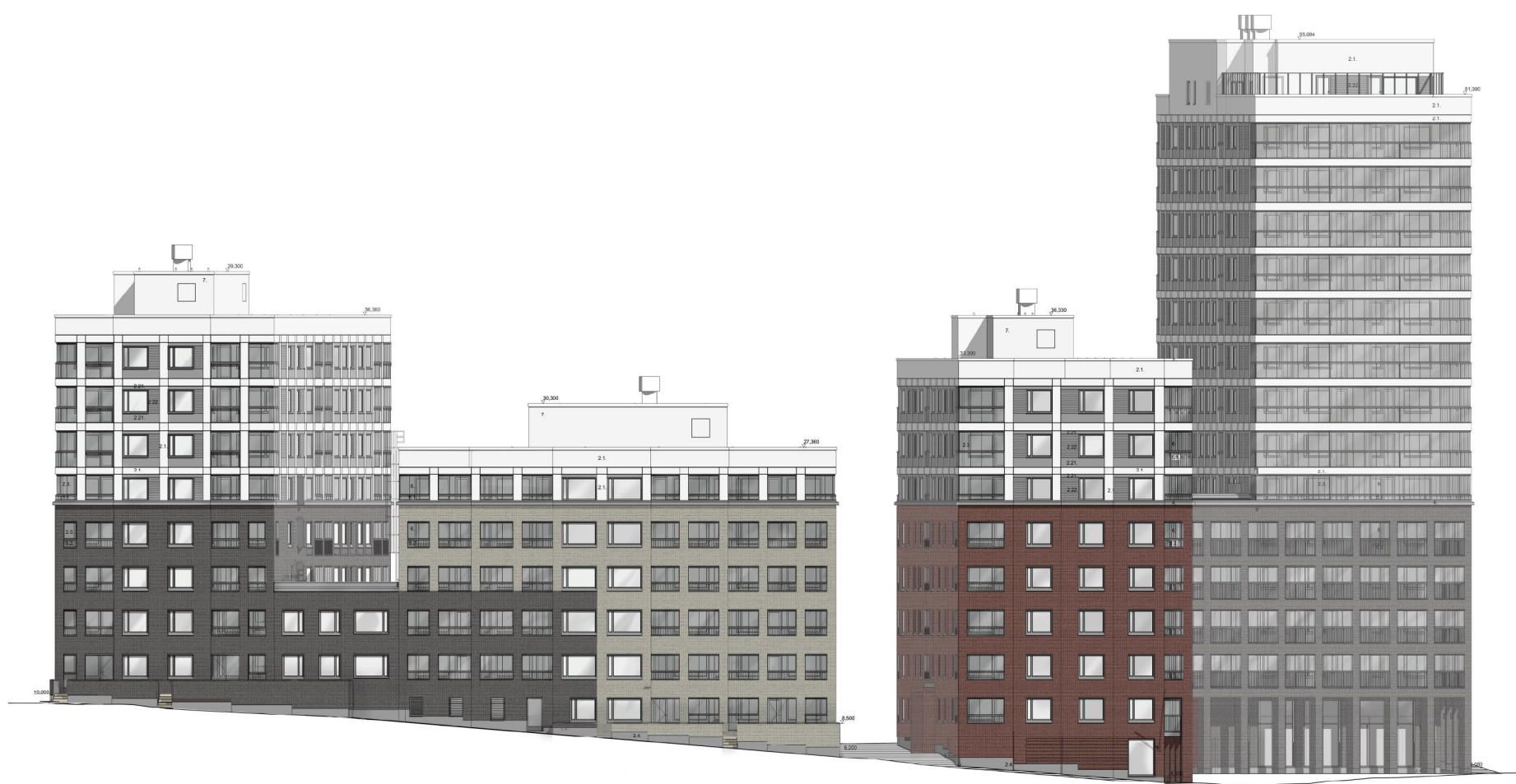

- JULYDINOMATERIAALIT
1. Puhdas seinälii
  - 1.1. Tuulimansuika
  - 1.2. Puhkainen
  - 1.3. Uudeksen seinä
  - 1.10. Ristikuvioseinä
  - 1.11. Muu kuin siveltynyt, 50 g prosjektion muotoon
  2. Siltä
  - 2.1. Siltä
  - 2.2. Siltä
  - 2.2.1. Valkoinen +harmaa keuhkokuoli
  - 2.2.2. Ristikuvio +harmaa keuhkokuoli
  - 2.3. Musta tai tumma keuhkokuoli
  - 2.4. Musta tai tumma keuhkokuoli
  3. Talovalon sisävalaistus, maali tai lakki tai muu materiaali
  4. Metall. kynnys
  - 5.1. Kynnys (2,5-3,5 N/mm<sup>2</sup>)
  - 5.2. Kynnys (1,5-2,5 N/mm<sup>2</sup>)
  6. Kynnys
  7. Metall. valkoinen
- QT-DIVIN/QTGT

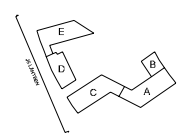

projekti	vuosi	numero	muutokset
JOS Laitososa	2020	4	
muutokset			ETRE-SIJOITUS
UUDISTAMINEN			SIJOITUS
HITAN As Oy Helsingin Aina-Huon			JOS VANK ABCDE lähtien
LOKALISUUS 4.1			
ARK	2020		XXXX HITAN Aina-Huon
ARK	2020		XXXX LITTE 4 LITTE 4.1



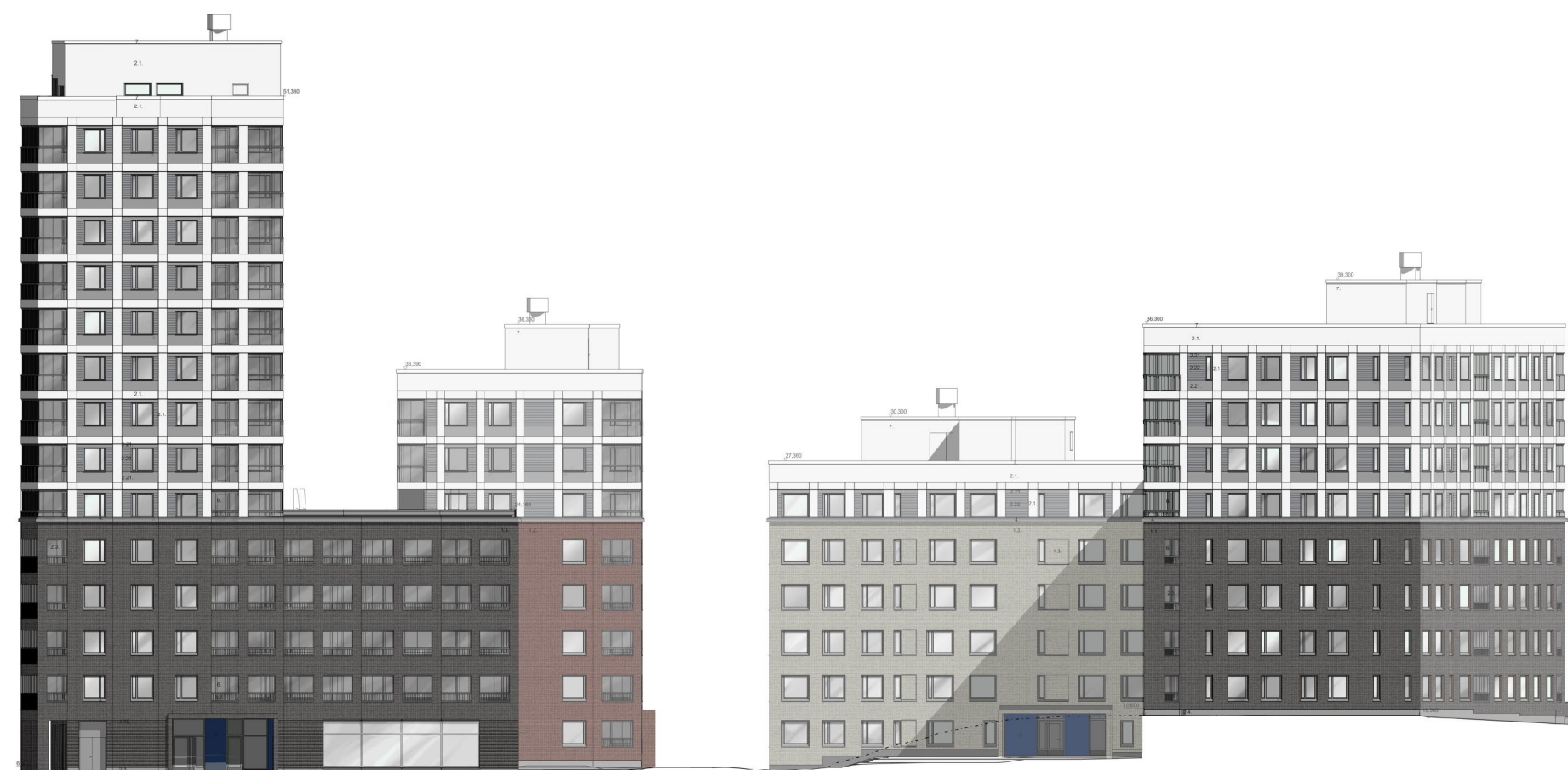

- JULYHDISTÄMATERIAALIT
1. Pöytäselitys
  - 1.1. Työmaasuunnitelma
  - 1.2. Pääsuunnitelma
  - 1.3. Ulkopuoliset tekniset ehdotukset
  - 1.4. Rakennusluvat
  - 1.11. Muut osat ja viittaukset, joihin viitataan muualla
  2. Suunnitelma
  - 2.1. Suunnitelma
  - 2.2. Suunnitelma
  - 2.3. Suunnitelma
  - 2.4. Suunnitelma
  3. Suunnitelma
  4. Suunnitelma
  5. Suunnitelma
  6. Suunnitelma
  7. Suunnitelma
- 07-DKUNNITUKSIT

viite	kuva	kuva
01	02020	02020
02	02020	02020
03	02020	02020
04	02020	02020
05	02020	02020
06	02020	02020
07	02020	02020
08	02020	02020
09	02020	02020
10	02020	02020
11	02020	02020
12	02020	02020
13	02020	02020
14	02020	02020
15	02020	02020
16	02020	02020
17	02020	02020
18	02020	02020
19	02020	02020
20	02020	02020
21	02020	02020
22	02020	02020
23	02020	02020
24	02020	02020
25	02020	02020
26	02020	02020
27	02020	02020
28	02020	02020
29	02020	02020
30	02020	02020
31	02020	02020
32	02020	02020
33	02020	02020
34	02020	02020
35	02020	02020
36	02020	02020
37	02020	02020
38	02020	02020
39	02020	02020
40	02020	02020
41	02020	02020
42	02020	02020
43	02020	02020
44	02020	02020
45	02020	02020
46	02020	02020
47	02020	02020
48	02020	02020
49	02020	02020
50	02020	02020
51	02020	02020
52	02020	02020
53	02020	02020
54	02020	02020
55	02020	02020
56	02020	02020
57	02020	02020
58	02020	02020
59	02020	02020
60	02020	02020
61	02020	02020
62	02020	02020
63	02020	02020
64	02020	02020
65	02020	02020
66	02020	02020
67	02020	02020
68	02020	02020
69	02020	02020
70	02020	02020
71	02020	02020
72	02020	02020
73	02020	02020
74	02020	02020
75	02020	02020
76	02020	02020
77	02020	02020
78	02020	02020
79	02020	02020
80	02020	02020
81	02020	02020
82	02020	02020
83	02020	02020
84	02020	02020
85	02020	02020
86	02020	02020
87	02020	02020
88	02020	02020
89	02020	02020
90	02020	02020
91	02020	02020
92	02020	02020
93	02020	02020
94	02020	02020
95	02020	02020
96	02020	02020
97	02020	02020
98	02020	02020
99	02020	02020
100	02020	02020



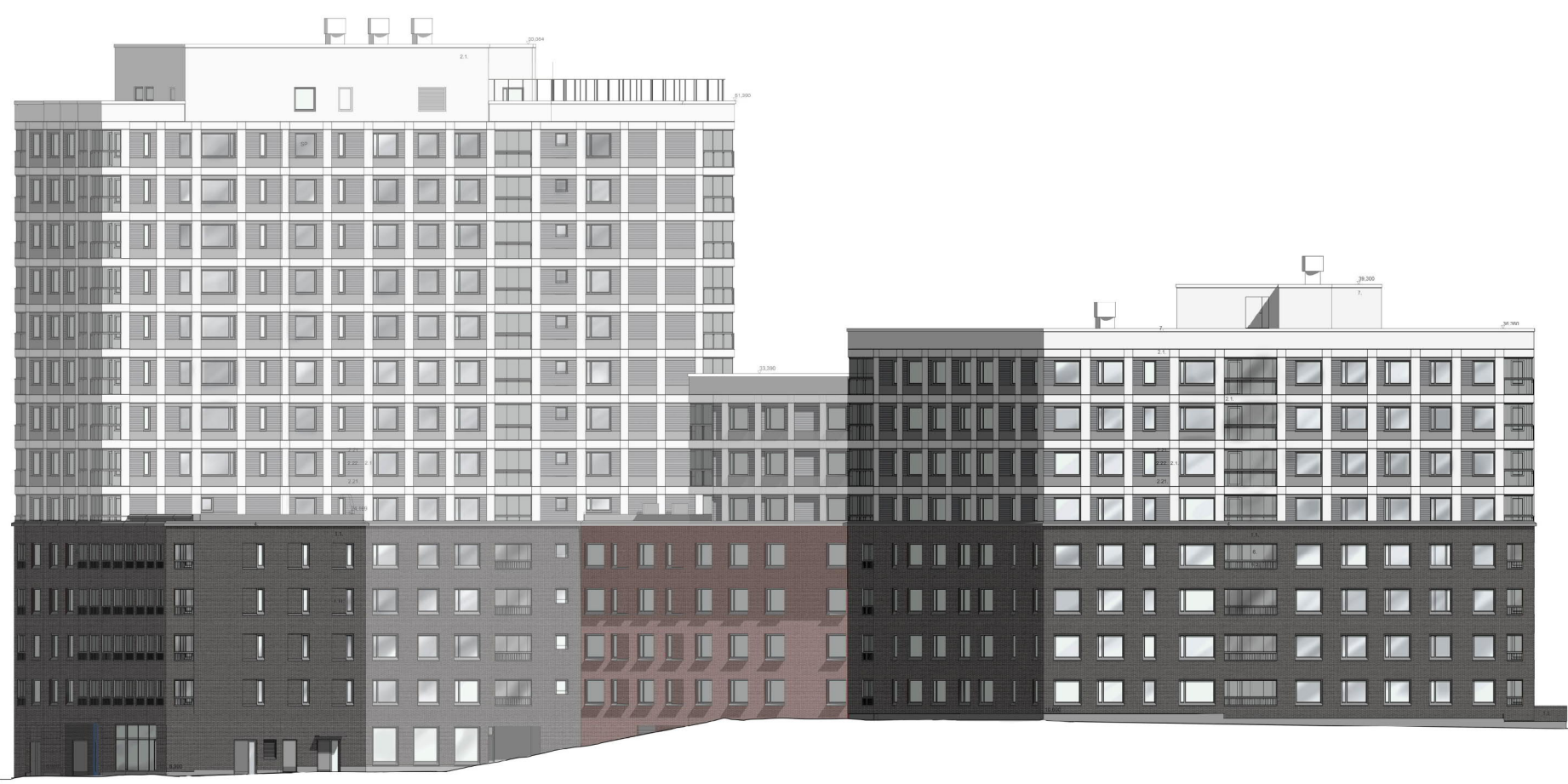

- JULYHDISTÄMATERIAALIT
1. Pöytäsuunnitelma
  - 1.1. Pöytäsuunnitelma
  - 1.2. Pöytäsuunnitelma
  - 1.3. Pöytäsuunnitelma
  - 1.4. Pöytäsuunnitelma
  - 1.5. Pöytäsuunnitelma
  - 1.6. Pöytäsuunnitelma
  - 1.7. Pöytäsuunnitelma
  - 1.8. Pöytäsuunnitelma
  - 1.9. Pöytäsuunnitelma
  - 1.10. Pöytäsuunnitelma
  - 1.11. Pöytäsuunnitelma
  2. Pöytäsuunnitelma
  - 2.1. Pöytäsuunnitelma
  - 2.2. Pöytäsuunnitelma
  - 2.3. Pöytäsuunnitelma
  - 2.4. Pöytäsuunnitelma
  3. Pöytäsuunnitelma
  4. Pöytäsuunnitelma
  5. Pöytäsuunnitelma
  6. Pöytäsuunnitelma
  7. Pöytäsuunnitelma
- 01-000000000

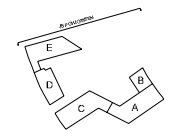

kuvaus	mittakaava	kuvaus
01-000000000	0000	0000
02-000000000	0000	0000
03-000000000	0000	0000
04-000000000	0000	0000
05-000000000	0000	0000
06-000000000	0000	0000
07-000000000	0000	0000
08-000000000	0000	0000
09-000000000	0000	0000
10-000000000	0000	0000
11-000000000	0000	0000
12-000000000	0000	0000
13-000000000	0000	0000
14-000000000	0000	0000
15-000000000	0000	0000
16-000000000	0000	0000
17-000000000	0000	0000
18-000000000	0000	0000
19-000000000	0000	0000
20-000000000	0000	0000
21-000000000	0000	0000
22-000000000	0000	0000
23-000000000	0000	0000
24-000000000	0000	0000
25-000000000	0000	0000
26-000000000	0000	0000
27-000000000	0000	0000
28-000000000	0000	0000
29-000000000	0000	0000
30-000000000	0000	0000
31-000000000	0000	0000
32-000000000	0000	0000
33-000000000	0000	0000
34-000000000	0000	0000
35-000000000	0000	0000
36-000000000	0000	0000
37-000000000	0000	0000
38-000000000	0000	0000
39-000000000	0000	0000
40-000000000	0000	0000
41-000000000	0000	0000
42-000000000	0000	0000
43-000000000	0000	0000
44-000000000	0000	0000
45-000000000	0000	0000
46-000000000	0000	0000
47-000000000	0000	0000
48-000000000	0000	0000
49-000000000	0000	0000
50-000000000	0000	0000
51-000000000	0000	0000
52-000000000	0000	0000
53-000000000	0000	0000
54-000000000	0000	0000
55-000000000	0000	0000
56-000000000	0000	0000
57-000000000	0000	0000
58-000000000	0000	0000
59-000000000	0000	0000
60-000000000	0000	0000
61-000000000	0000	0000
62-000000000	0000	0000
63-000000000	0000	0000
64-000000000	0000	0000
65-000000000	0000	0000
66-000000000	0000	0000
67-000000000	0000	0000
68-000000000	0000	0000
69-000000000	0000	0000
70-000000000	0000	0000
71-000000000	0000	0000
72-000000000	0000	0000
73-000000000	0000	0000
74-000000000	0000	0000
75-000000000	0000	0000
76-000000000	0000	0000
77-000000000	0000	0000
78-000000000	0000	0000
79-000000000	0000	0000
80-000000000	0000	0000
81-000000000	0000	0000
82-000000000	0000	0000
83-000000000	0000	0000
84-000000000	0000	0000
85-000000000	0000	0000
86-000000000	0000	0000
87-000000000	0000	0000
88-000000000	0000	0000
89-000000000	0000	0000
90-000000000	0000	0000
91-000000000	0000	0000
92-000000000	0000	0000
93-000000000	0000	0000
94-000000000	0000	0000
95-000000000	0000	0000
96-000000000	0000	0000
97-000000000	0000	0000
98-000000000	0000	0000
99-000000000	0000	0000
100-000000000	0000	0000







JULKISIVUMATERIAALIT

1. Pölytetty savihiili
- 1.1. Tummanruskea
- 1.2. Punainen
- 1.3. Vaalean harmaa
- 1.10. Reliefimururus
- 1.11. Muuramus syvennyksessä, hii ympäristön mukaan
2. Betoni
- 2.1. Sileä valkobetoni
- 2.21. Valkobetoni + hammaa lasyynkäsittely
- 2.22. Reliefvalkobetoni + hammaa lasyynkäsittely
- 2.3. Maalattu betoni (parvekkeiden laustaset)
- 2.4. Muotipinta luonnonharmaa (oskallit yms.)
3. Tahostetun sisälätkäymässä, maalattu betoni ta rakennuslevy
4. Metall, tummanharmaa (ikkunat, vesipellit, räystäät yms.) Väri laustan mukaan (valkoinen/harmaa)
5. Parvekkeet
- 5.1. Laskiade, harmaa (5./6.-14. kerros)
- 5.2. Pysäpymakade, harmaa (1.-5./6. kerros)
6. Parvekeistatus
7. Metall, valkoinen

50°-OAVUNTOIKOTO

suunnittelija 20 Länssatama 20830	sovitettu 4	projekti 4	projekti 4
suunnittelija LUDISRAKENNUS	suunnittelija LUDISRAKENNUS	suunnittelija LUDISRAKENNUS	suunnittelija LUDISRAKENNUS
suunnittelija HITAS, As Oy Helsingin Abnirialturi Länssatamankatu 41 00220 HELSINKI	suunnittelija HITAS, As Oy Helsingin Abnirialturi Länssatamankatu 41 00220 HELSINKI	suunnittelija HITAS, As Oy Helsingin Abnirialturi Länssatamankatu 41 00220 HELSINKI	suunnittelija HITAS, As Oy Helsingin Abnirialturi Länssatamankatu 41 00220 HELSINKI
suunnittelija ARKKITEHTIEN YHTIÖTÄ AB OY Puhelin: 09 2511 2000 Siv. 04-2000	suunnittelija ARKKITEHTIEN YHTIÖTÄ AB OY Puhelin: 09 2511 2000 Siv. 04-2000	suunnittelija ARKKITEHTIEN YHTIÖTÄ AB OY Puhelin: 09 2511 2000 Siv. 04-2000	suunnittelija ARKKITEHTIEN YHTIÖTÄ AB OY Puhelin: 09 2511 2000 Siv. 04-2000





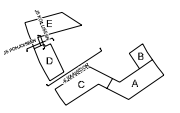
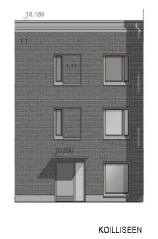
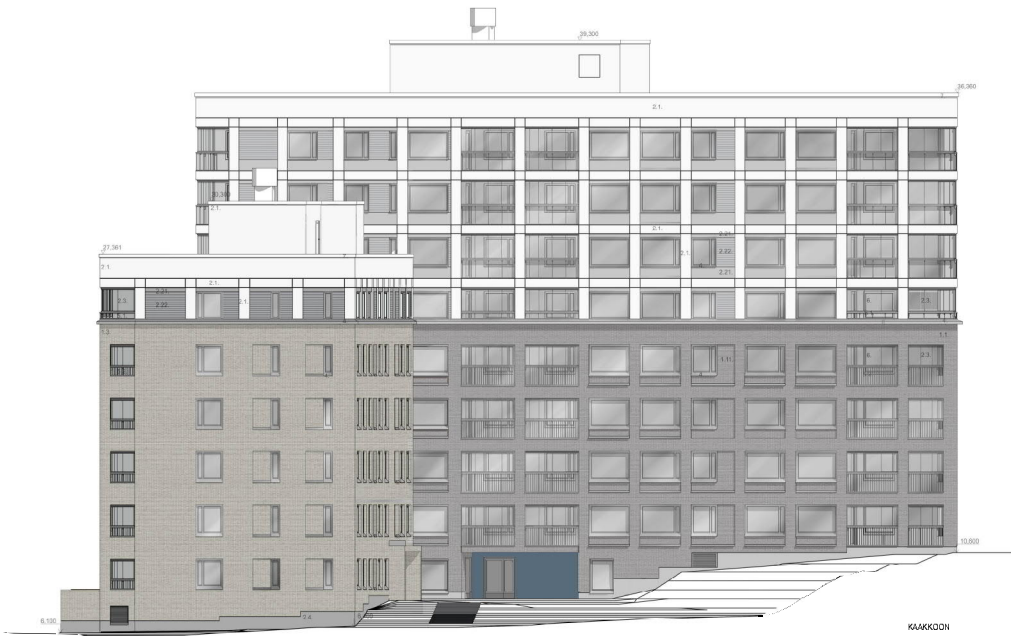

- JULYHDISTÄMÄT
1. Pöytäselitys
  - 1.1. Pöytäselitys
  - 1.2. Pöytäselitys
  - 1.3. Pöytäselitys
  - 1.4. Pöytäselitys
  - 1.5. Pöytäselitys
  - 1.6. Pöytäselitys
  - 1.7. Pöytäselitys
  - 1.8. Pöytäselitys
  - 1.9. Pöytäselitys
  - 1.10. Pöytäselitys
  - 1.11. Pöytäselitys
  - 1.12. Pöytäselitys
  - 1.13. Pöytäselitys
  - 1.14. Pöytäselitys
  - 1.15. Pöytäselitys
  - 1.16. Pöytäselitys
  - 1.17. Pöytäselitys
  - 1.18. Pöytäselitys
  - 1.19. Pöytäselitys
  - 1.20. Pöytäselitys
  - 1.21. Pöytäselitys
  - 1.22. Pöytäselitys
  - 1.23. Pöytäselitys
  - 1.24. Pöytäselitys
  - 1.25. Pöytäselitys
  - 1.26. Pöytäselitys
  - 1.27. Pöytäselitys
  - 1.28. Pöytäselitys
  - 1.29. Pöytäselitys
  - 1.30. Pöytäselitys
  - 1.31. Pöytäselitys
  - 1.32. Pöytäselitys
  - 1.33. Pöytäselitys
  - 1.34. Pöytäselitys
  - 1.35. Pöytäselitys
  - 1.36. Pöytäselitys
  - 1.37. Pöytäselitys
  - 1.38. Pöytäselitys
  - 1.39. Pöytäselitys
  - 1.40. Pöytäselitys
  - 1.41. Pöytäselitys
  - 1.42. Pöytäselitys
  - 1.43. Pöytäselitys
  - 1.44. Pöytäselitys
  - 1.45. Pöytäselitys
  - 1.46. Pöytäselitys
  - 1.47. Pöytäselitys
  - 1.48. Pöytäselitys
  - 1.49. Pöytäselitys
  - 1.50. Pöytäselitys
  - 1.51. Pöytäselitys
  - 1.52. Pöytäselitys
  - 1.53. Pöytäselitys
  - 1.54. Pöytäselitys
  - 1.55. Pöytäselitys
  - 1.56. Pöytäselitys
  - 1.57. Pöytäselitys
  - 1.58. Pöytäselitys
  - 1.59. Pöytäselitys
  - 1.60. Pöytäselitys
  - 1.61. Pöytäselitys
  - 1.62. Pöytäselitys
  - 1.63. Pöytäselitys
  - 1.64. Pöytäselitys
  - 1.65. Pöytäselitys
  - 1.66. Pöytäselitys
  - 1.67. Pöytäselitys
  - 1.68. Pöytäselitys
  - 1.69. Pöytäselitys
  - 1.70. Pöytäselitys
  - 1.71. Pöytäselitys
  - 1.72. Pöytäselitys
  - 1.73. Pöytäselitys
  - 1.74. Pöytäselitys
  - 1.75. Pöytäselitys
  - 1.76. Pöytäselitys
  - 1.77. Pöytäselitys
  - 1.78. Pöytäselitys
  - 1.79. Pöytäselitys
  - 1.80. Pöytäselitys
  - 1.81. Pöytäselitys
  - 1.82. Pöytäselitys
  - 1.83. Pöytäselitys
  - 1.84. Pöytäselitys
  - 1.85. Pöytäselitys
  - 1.86. Pöytäselitys
  - 1.87. Pöytäselitys
  - 1.88. Pöytäselitys
  - 1.89. Pöytäselitys
  - 1.90. Pöytäselitys
  - 1.91. Pöytäselitys
  - 1.92. Pöytäselitys
  - 1.93. Pöytäselitys
  - 1.94. Pöytäselitys
  - 1.95. Pöytäselitys
  - 1.96. Pöytäselitys
  - 1.97. Pöytäselitys
  - 1.98. Pöytäselitys
  - 1.99. Pöytäselitys
  - 2.00. Pöytäselitys

Projekti	Alue	Luokka	Luokka
001	0020	4	001
002	0030	4	002
003	0040	4	003
004	0050	4	004
005	0060	4	005
006	0070	4	006
007	0080	4	007
008	0090	4	008
009	0100	4	009
010	0110	4	010
011	0120	4	011
012	0130	4	012
013	0140	4	013
014	0150	4	014
015	0160	4	015
016	0170	4	016
017	0180	4	017
018	0190	4	018
019	0200	4	019
020	0210	4	020
021	0220	4	021
022	0230	4	022
023	0240	4	023
024	0250	4	024
025	0260	4	025
026	0270	4	026
027	0280	4	027
028	0290	4	028
029	0300	4	029
030	0310	4	030
031	0320	4	031
032	0330	4	032
033	0340	4	033
034	0350	4	034
035	0360	4	035
036	0370	4	036
037	0380	4	037
038	0390	4	038
039	0400	4	039
040	0410	4	040
041	0420	4	041
042	0430	4	042
043	0440	4	043
044	0450	4	044
045	0460	4	045
046	0470	4	046
047	0480	4	047
048	0490	4	048
049	0500	4	049
050	0510	4	050
051	0520	4	051
052	0530	4	052
053	0540	4	053
054	0550	4	054
055	0560	4	055
056	0570	4	056
057	0580	4	057
058	0590	4	058
059	0600	4	059
060	0610	4	060
061	0620	4	061
062	0630	4	062
063	0640	4	063
064	0650	4	064
065	0660	4	065
066	0670	4	066
067	0680	4	067
068	0690	4	068
069	0700	4	069
070	0710	4	070
071	0720	4	071
072	0730	4	072
073	0740	4	073
074	0750	4	074
075	0760	4	075
076	0770	4	076
077	0780	4	077
078	0790	4	078
079	0800	4	079
080	0810	4	080
081	0820	4	081
082	0830	4	082
083	0840	4	083
084	0850	4	084
085	0860	4	085
086	0870	4	086
087	0880	4	087
088	0890	4	088
089	0900	4	089
090	0910	4	090
091	0920	4	091
092	0930	4	092
093	0940	4	093
094	0950	4	094
095	0960	4	095
096	0970	4	096
097	0980	4	097
098	0990	4	098
099	1000	4	099