LEIKKAUS A-A, 1:100

LEIKKAUS B-B, 1:100

LEIKKAUS C-C, 1:100

Luiskat voidaan tehdä puiden kohdalla paikallisesti jyrkempinä 1:1,5

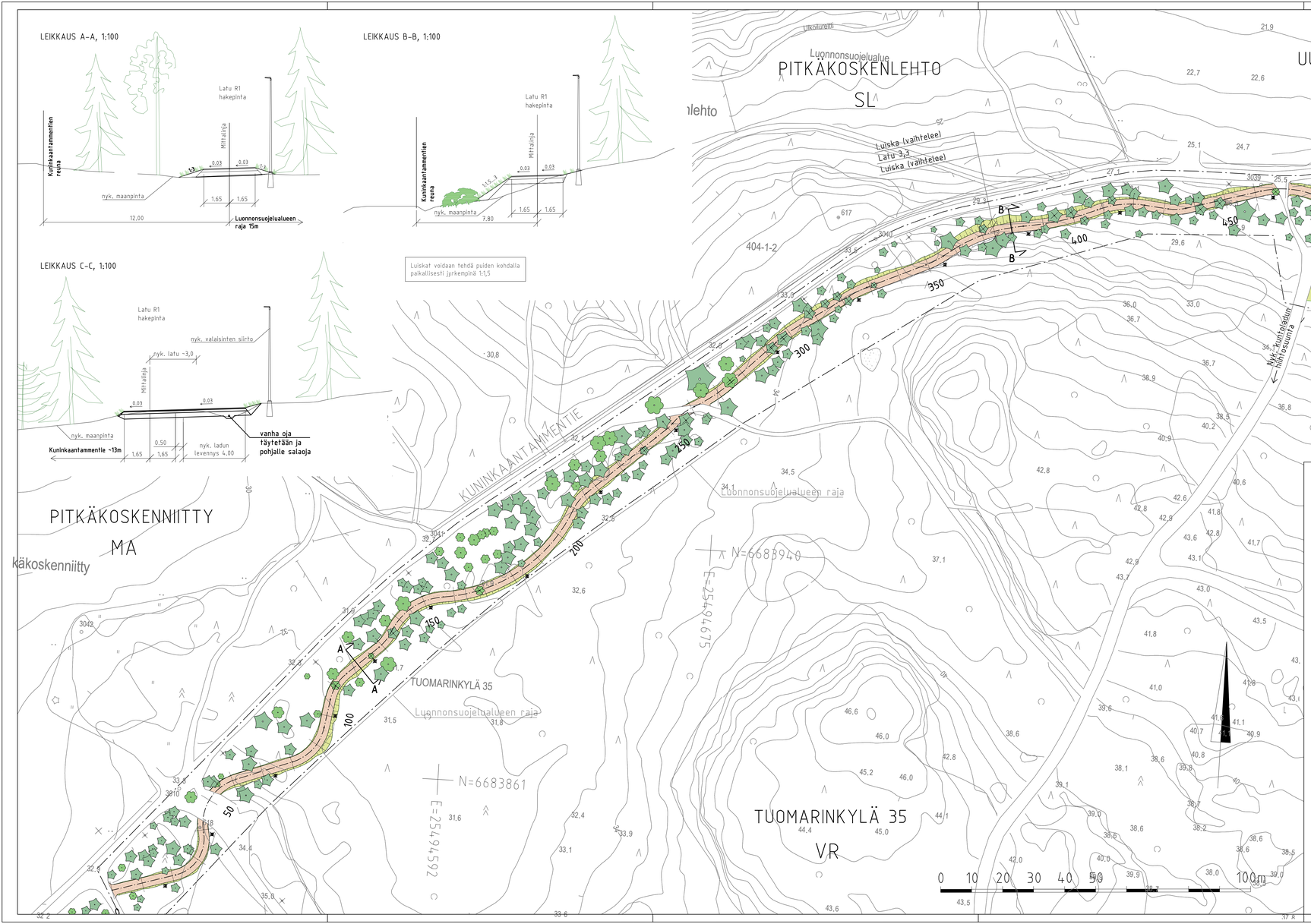

MERKINNÄT:

- Suunnittelualueen raja
- Säilytettävä lehti-, havupuu
- Poistettava puu 28 kpl
- Uusi hakepintainen latu
- Uusi maisemoitu luiska-alue
- Uusi/nykyinen, valaisin

Puut poistetaan yhden metrin etäisyydeltä ladun reunasta. Puista mitattu vain ne, joiden rungon läpimitta on yli 20 cm. Ladun kohdalta poistetaan myös tätä pienemmät puut ja vesakot, joita ei näy kuvassa.

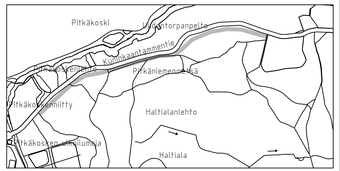

Helsinki	Kaupunkiympäristön toimiala			www.hel.fi sähköposti: etunimi.sukunimi@hel.fi	
KAUP.OSA, OSA-ALUE	35. Tuomarinkylä, 354. Haltiala				
KESKUSPUISTO Kuninkaantammentien hiihtoreitti Puistosuunnitelma					
MK	LIITTYY	NRO	KHS		
1:500	KORVAA	VIO 6241/1	KYLK.		
	KORVATTU	TASOKOORDINAATISTO: ETRS-GK25	HYV.		
	ASEMAKAAVA 11905	KORKEUSJÄRJESTELMÄ: N2000	TARK.		
	LIIKENNES.		PROJ.		
wsp	WSP Finland Oy Pasilan asema-aukio 1 00520 Helsinki		HYV.		
			TARK.	8.3.2022	O. Hakala
			LAAT.	8.3.2022	J. Aho-Mantila