

ASEMAKAAVAMERKINNÄT JA -MÄÄRÄYKSET			
AK	Asuinkerrostalojen korttelialue.		
VP	Puisto. Puistojen alueella tulee olemaan oleva kaupunkivalliksi arvokas puusto säilyttää ja uusio siten että sen moaisemallinen arvo ja vihreä ominaisuus säilyvät. Entisen sairaalan puistoa tulee kunnostaa perustuen ympäristöhistorialliseen selvitykseen. Alueen eri osia ei saa aidata.		
	2 metriä kaava-alueen ulkopuolella oleva viiva.		
	Kaupunginosan raja.		
	Korttelin, kortteliosan ja alueen raja.		
	Osa-alueen raja.		
	Ohjeellinen osa-alueen raja.		
	Ohjeellinen tontin raja.		
	Risti merkinnän päällä osoittaa merkinnän poistamista.		
26	Kaupunginosan numero.		
26961	Korttelin numero.		
1	Ohjeellinen tontin numero.		
PAVILJONKI	Kadun, katuaukion tai puiston nimi.		
18900	Pääkäyttötarkoituksen kerrosala kerrosalaneliömetreinä.		
9050 + li400	Lukusarja, jossa ensimmäinen luku ilmaittaa asuinkerrostalojen nelimetrimäärän ja toinen luku kerrosalan määrän, joka tulee rakentaa ensimmäisessä kerroksessa liiketiloiksi.		
400 + yht330	Lukusarja, jossa ensimmäinen luku ilmaittaa asuinkerrostalojen nelimetrimäärän ja toinen luku kerrosalan määrän, joka tulee rakentaa ensimmäisessä kerroksessa korttelien 26961, 26964–26966, 26968–26972 ja tontin 26967/1 asukkaiden yhteistiloiksi.		
VII	Roomalainen luku osoittaa rakennusten, rakennuksen tai sen osan suurimman sallitun kerrosluvun.		
IV1/2	Murtaluku roomalaisen numeron jäiessä osoittaa, kuinka suuren osan rakennuksen suurimman kerroksen alasta saa rakennuksen ylimmässä kerroksessa rakentaa.		
+23.0	Maanpinnan likimääräinen korkeusasema.		
	Pihakannen tai vesikaton ylimmän kohdan korkeusasema.		
	Rakennusala.		
	Kannen alainen tila, jonne saa sijoittaa pysäköinti-, väestönsuoja ja yhteistiloja yhteen tai kahteen tasoon. Puiston alla olevaan väestönsuojatilaan osoitetaan ensisijaisesti korttelien 26961/2, 26962/2, 26964, 26965, 26966, 26967/4, 26969, 26970, 26971, 26979/10 väestönsuojapaikat. Konsirakenteen suunnittelussa on yleisillä alueilla noudatettava HKR:n yleisten alueiden ohjetta. Alueelle saa rakentaa sisäänkäynnin maanalaisiin tiloihin.		
	Likimääräinen sisäänajo kannenalaisiin pysäköintitiloihin.		
	Ohjeellinen ajoyhteys.		
	Nuoli osoittaa rakennusalan sivun, johon rakennus on rakennettava kiinni.		
	Merkintä osoittaa rakennusalan sivun, jonka puoleisen rakennuksen ulkovaipan kokonaisääneneristävyyden on oltava vähintään lukeman osoittamalla tasolla.		
	Koskelantien puoleisille julkisivuille, joille kaavassa on määrätty äänitasoero vaatimus, saa rakentaa viherhuoneita, mutta ei parvekkeita tai terasseja. Asunnot eivät saa avautua yksinomaan Koskelantien suuntaan.		
	Muilla asuinrakennusten julkisivuilla, joille kaavassa on määrätty äänitasoero vaatimus, tulee parvekkeet lasittaa liikennemelua vastaan.		
	Tuloilman sisäänto on järjestettävä katolta tai rakennusten niiltä sivuilta, joilla ei ole ääneneristysvaatimuksia.		
	Istutettava alueen osa.		
	Muuntamo. Muuntamon tilat tulee sijoittaa kortteissa rakennuksiin, maanalaiseen tai asemakaavan pka-merkittyy kannenlaiseen tilaan.		

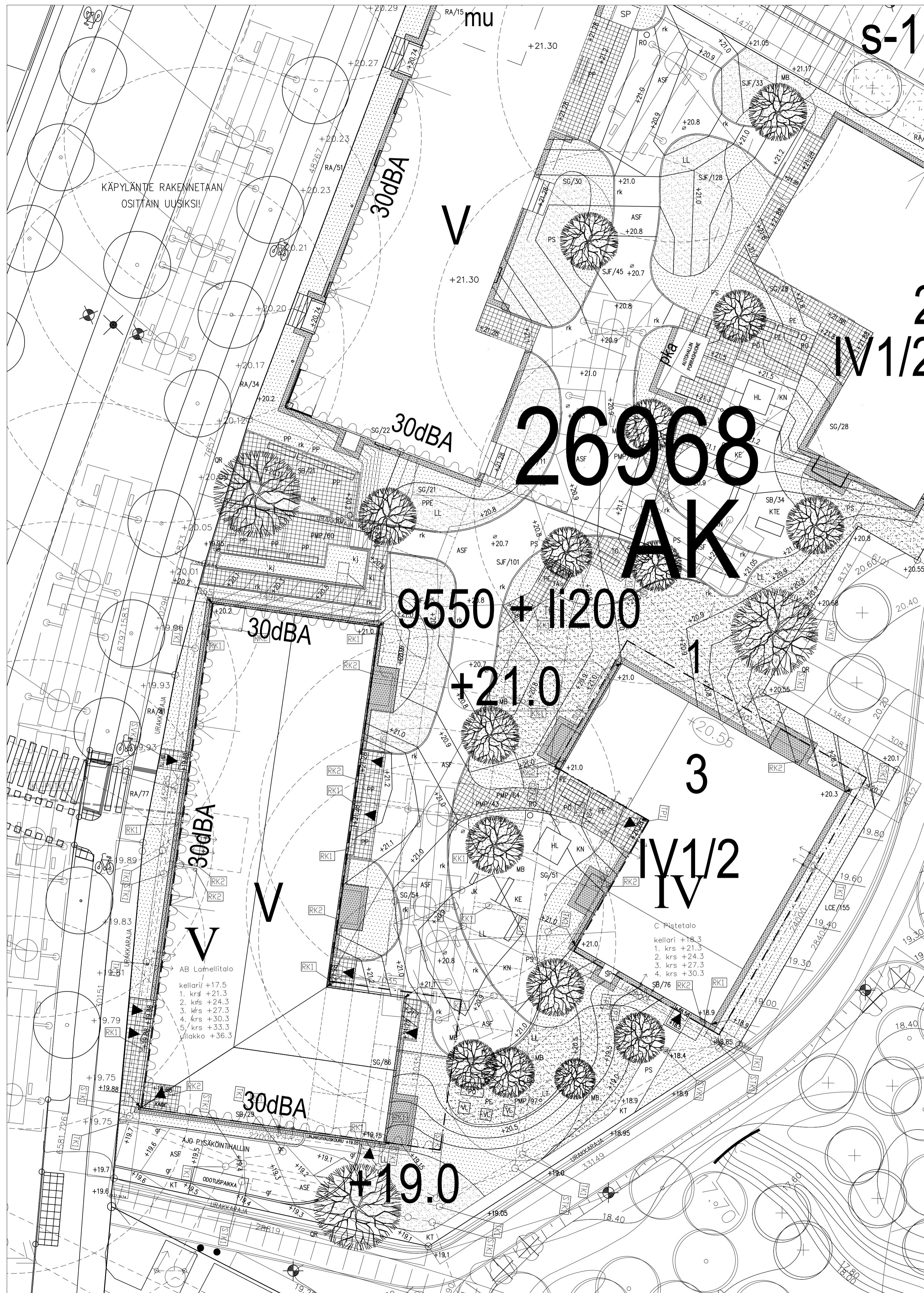

MERKINTÖJEN SELITYKSET		
	ISTUTETTAVA PUU	
	SÄILYTTÄVÄ/ISTUTETTAVA KATUSUUNNITELMAN PUUSTO	
	ISTUTETTAVA SIRTONURMI	
	ISTUTETTAVA PENSA	
	SENNÄVIERUSPELLEI HALKASIA 32-44 MM RAJATAAN PANEKYLÄSTETYLÄ RAJALAUDALLA	
	ASFALTI	
	KIVITUKKA, RAJATAAN PANEKYLÄSTETYLÄ RAJALAUDALLA	
	KENONURMI, SALEX OY, HARMMA, LEIKITTELEENDEEN ALLE PENTIVÄ MATTO	
	BETONILAATOTUS 400x400x50, HARMMA, PUUTLADONTA	
	+15.5 SUUNNITELTU KORKEUSASEMA	
	SADEVESIKRAVO	
	PILVÄVALAISIN	
	LILJEN LÄHTYPARKKA	
	BETONIRAJAKIVA, RIVOUS OY, NURMIKON REJALUSTA, ASENETAAN 0-TASOON	
	GRANITIREJUNAKIVI, SAMA SÄVY KUIN KATUALUELLA, NÄKYMÄ 0/100 MM	
	TUPAKKINATOS, KATSO ARKKITEHDIN PIIRUSTUKSET	
	PHAKALISTEET	SSA/VAIPPISTO
	ROSKAKORI, ESM. LAPPSET MF2485, RAL 7024	3 KPL 3
	LUPPUTANKKO, ESM. YPÄ-TUOTE, 12-METRIINEN, VARUSTEET + LUPPU	1 KPL 1
	HEIKKALATIKKO, ESM. LAPPSET 137404M	1 KPL 1
	KENITELINE, ESM. LAPPSET CLOXY THORUM 220060M, RAL 7024	1 KPL 1
	PELUSTUSPÖRÖTELINE, ESM. LAPPSET PARK 060105, RAL 7024	5 KPL 5
	PELUSTUSMERKKI	1 KPL 1
	OPASTAJA	1 KPL 1
	TOMUTUSTELINE, ESM. LAPPSET PARK 060321, RAL 7024	1 KPL 1
	PENKAL, ESM. LAPPSET MF2082 YARDEN, PUUSIAT TIKKI, JALKA RAL 7024	2 KPL 4
	PÖYTÄ, ESM. LAPPSET MF2082 YARDEN, PUUSIAT TIKKI JA JALKA RAL 7024	1 KPL 2
	JOUSKENNU, ESM. LAPPSET 22002M CARBON	1 KPL 1
	VALUJALATIKKO, LEHTIKUUS	2 KPL 2
	KIPTELITELINE, ESM. LAPPSET CLOXY CADMIUM 220080M, RAL 7024	1 KPL 1
	TÄNÄ-AKASTA, ESM. LAPPSET	1 KPL 1
	KASVILISUUS	
	PUUT	
	QUERUS ROBUR, TAMMI, KOKO 010-012	1 KPL 2
	FRAXUS SARGENTII, ROSKORISKA, KOKO 010-010	3 KPL 4
	FRAXUS PENSYLVANICA, PLEIKORISKA, KOKO 008-010	1 KPL 1
	MALUS BACCATA, MARJAMENAPU, KOKO 008-010	2 KPL 5
	SPINAEA JAPONICA FROBESII, RUUSIJANERVI, KOKO 040-060, IST.TIHEYS 60x60	204 KPL 126

Korkeudet N2000-järjestelmässä.

KÄPYLÄNTE 5
Uudisrakennus
Kerrosala: 4671 m²
Tontin pinta-ala: 3395 m²
Rakennusten tilavuus: 20089 m³
Asuntomäärä: 62 kpl

Autopaikkamäärät:
Autopaikkoja on esitetty kaavan mukaan 1 ap/135 kem²
Autopaikkoja on 30 kpl joista 1 on le-ap ja 1 on yht.käyttö-ap.

Talo liitetään kaukolämpöverkkoon
Paloluokka P1

K.O.S.A.K:stä 26 Koskela	Korttelin/Tila 26968	Tontin/Rno 3	Viranomasten arkkitehtimäärä varten
Rakennusomistaja Uudisrakennus			Piirustaja Juoks. no
Kohde/Osoite ES aso Koskela Käpylänte 5, 00600 Helsinki			Piirustuksen sisältö Asemapiirros 1:200
Suunnittelijan nimi, päiväys ja allekirjaisuus Arkkitehtitoimisto - AJAK Paciuksenkaari 19 B, 00270 Helsinki 044-5313160 jarkko.kettunen@ajak.fi 28.01.2020			Suunnittelija, työn n:o, piirustuksen n:o ARK 001 015
			Muutos

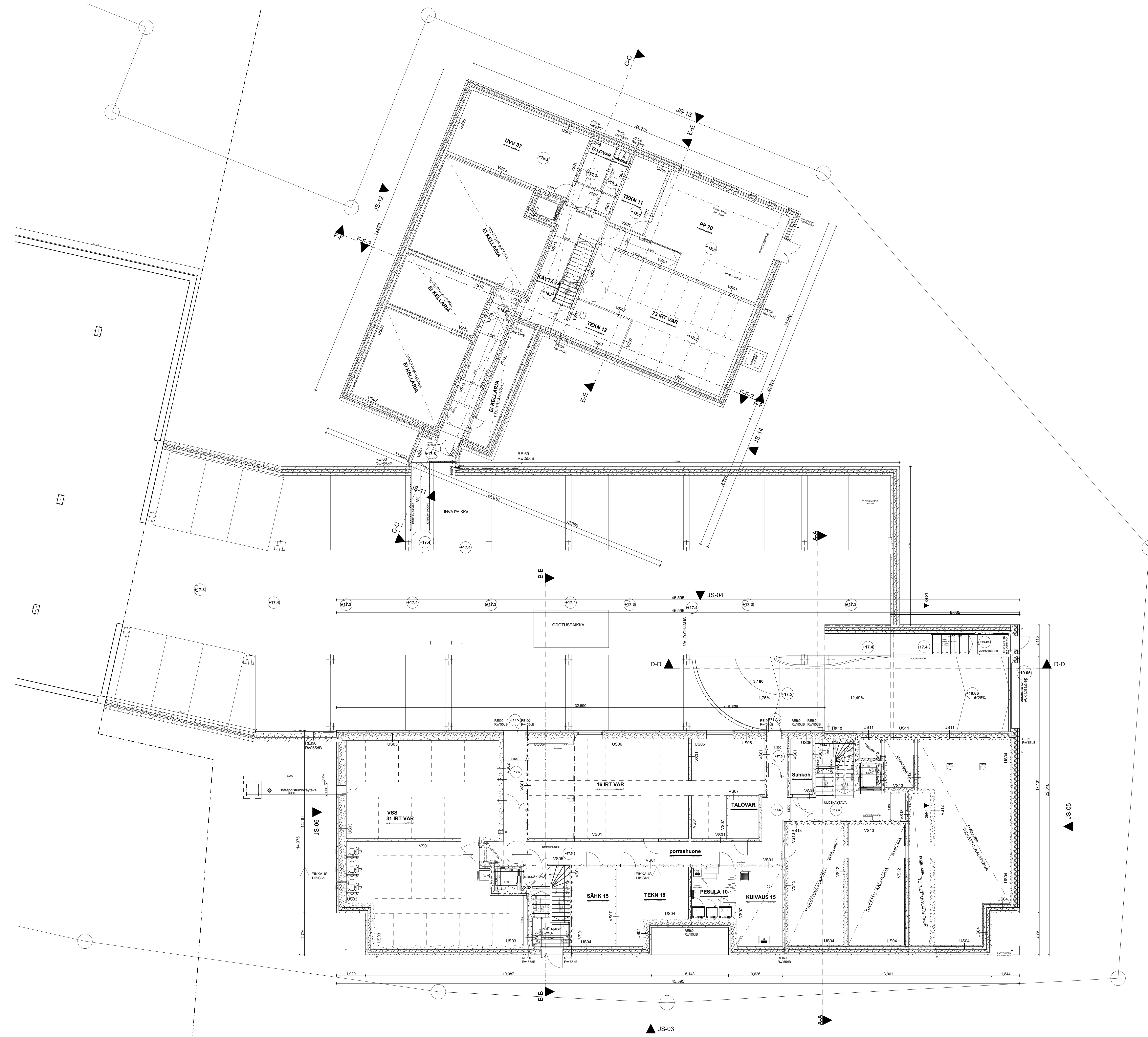

Korkeudet N2000 -järjestelmässä

Kaavasuunnitelma Kokki	Kortti/tila 20/068	Tuote/tila 3	Vuorokausi/merkki 3
91-26-968-3 Rakennus- ja suunnitteluyhtiö			
91-26-968-3 Rakennus- ja suunnitteluyhtiö			
ES-000-0000 Kokki			
00000 Helsinki			
ARKKITEHTITOIMISTO AJAK			
PAULIKSENKAARI 19 B, 00270 HELSINKI 044-5313160, jarkko.kettunen@ajak.fi 29.1.2020 Jarkko Kettunen			
	015 Suunnitelma	002 Tulos	
	AR		

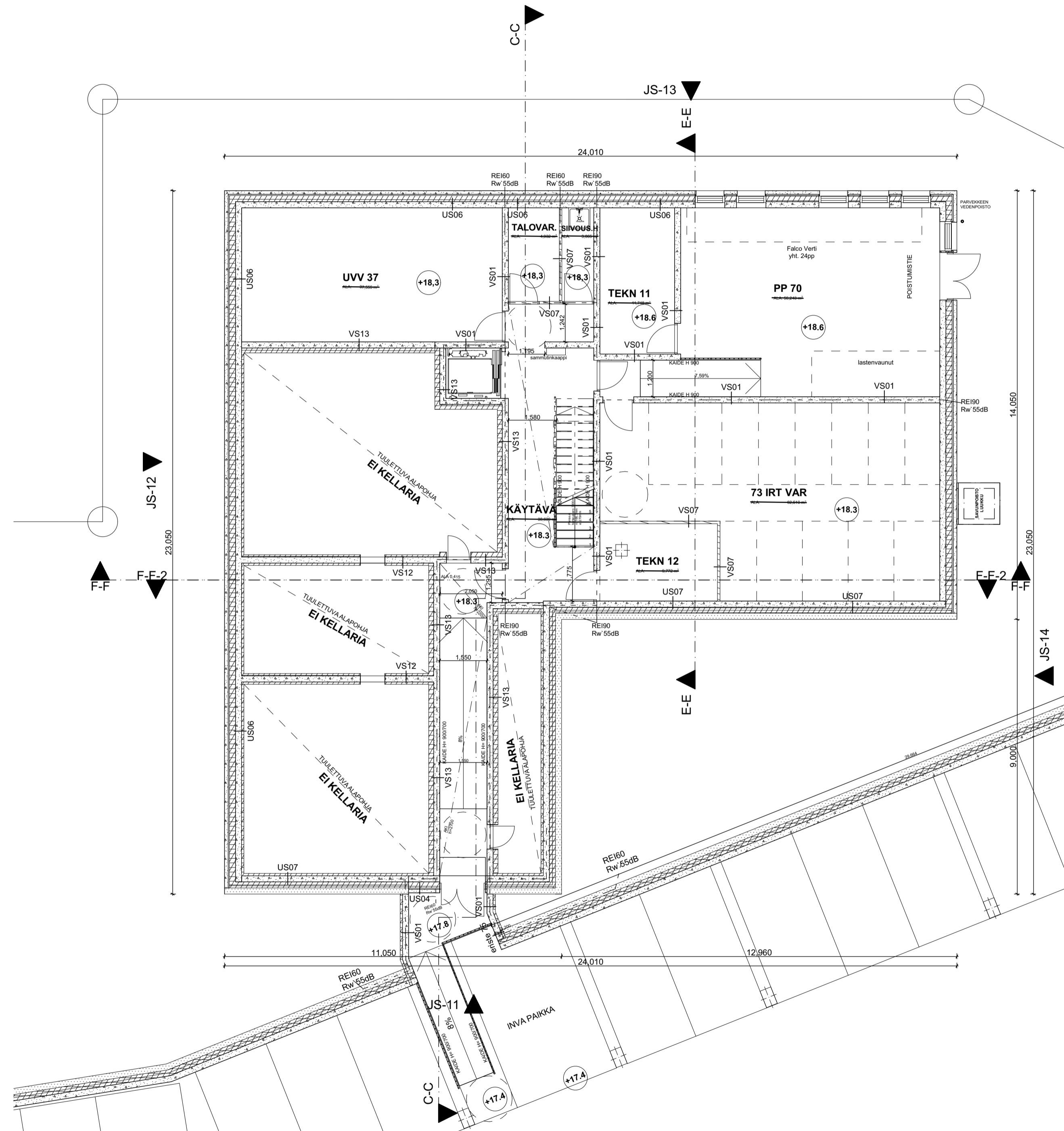

Korkeudet N2000 -järjestelmässä

Kaupunginosa/Kylä Koskela	Kortteli/Tila 26968	Tontti/Rnro 3	Viranomaisen merkintöjä
Rakennuksen numero/Rakennustunnus 91-26-968-3			Julkaiseva nro
Rakennuslupamäärä Uudisrakennus			Piirustustyyppi PÄÄPIIRUSTUS
Rakennuskohde ES aso Koskela Käpyläntie 5, 00600 Helsinki			Mittakaava 1:100
ARKKITEHTITOIMISTO AJAK PACIUKSENKAARI 19 B, 00270 HELSINKI 044-5313160, jarkko.kettunen@ajak.fi 29.1.2020 Jarkko Kettunen			Työnumero 015 Suunnitteluala AR
			Piirustuksen tunnus 003 Tiedosto
			Muutos

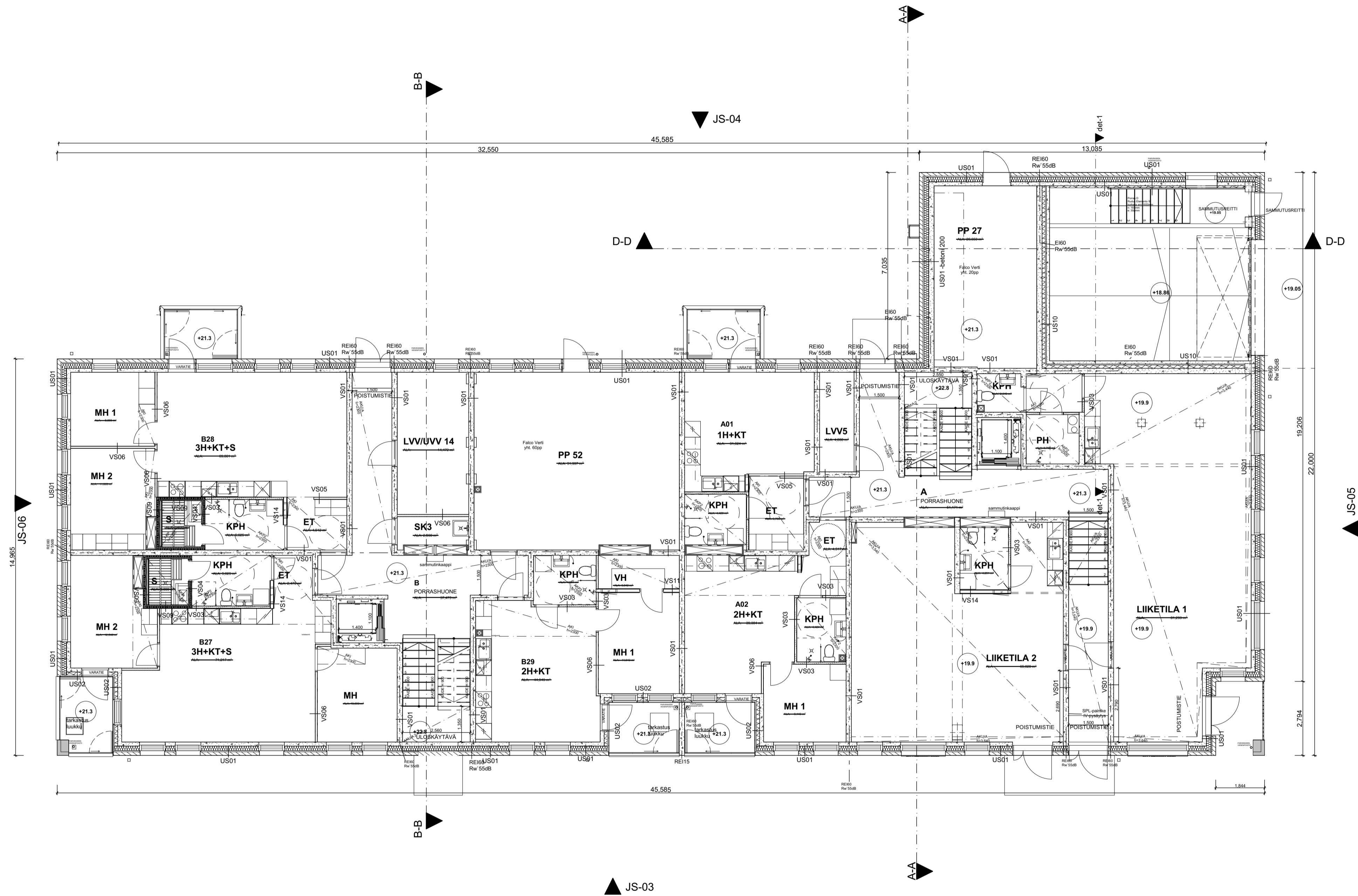

Korkeudet N2000 -järjestelmässä

Kaupunginosa/Kylä Koskela	Kortteli/Tila 26968	Tontti/Rnro 3	Viranomaisten merkintöjä
Rakennuksen numero/Rakennustunnus 91-26-968-3	Rakennusvaihe/merkki Uudisrakennus	Piirustaja PÄÄPIIRUSTUS	Julkaiseva nro Jukkaeva nro
Rakennuskohde ES aso Koskela Käpyläntie 5, 00600 Helsinki	Piirustuksen sisältö POHJAPIIRROS LAMELLI 1. KRS	Mittakaava 1:100	
ARKKITEHTITOIMISTO AJAK PACIUKENKAARI 19 B, 00270 HELSINKI 044-5313160, jarkko.kettunen@ajak.fi 29.1.2020 Jarkko Kettunen	Työnumero 015	Piirustuksen tunnus 004	Muutos AR

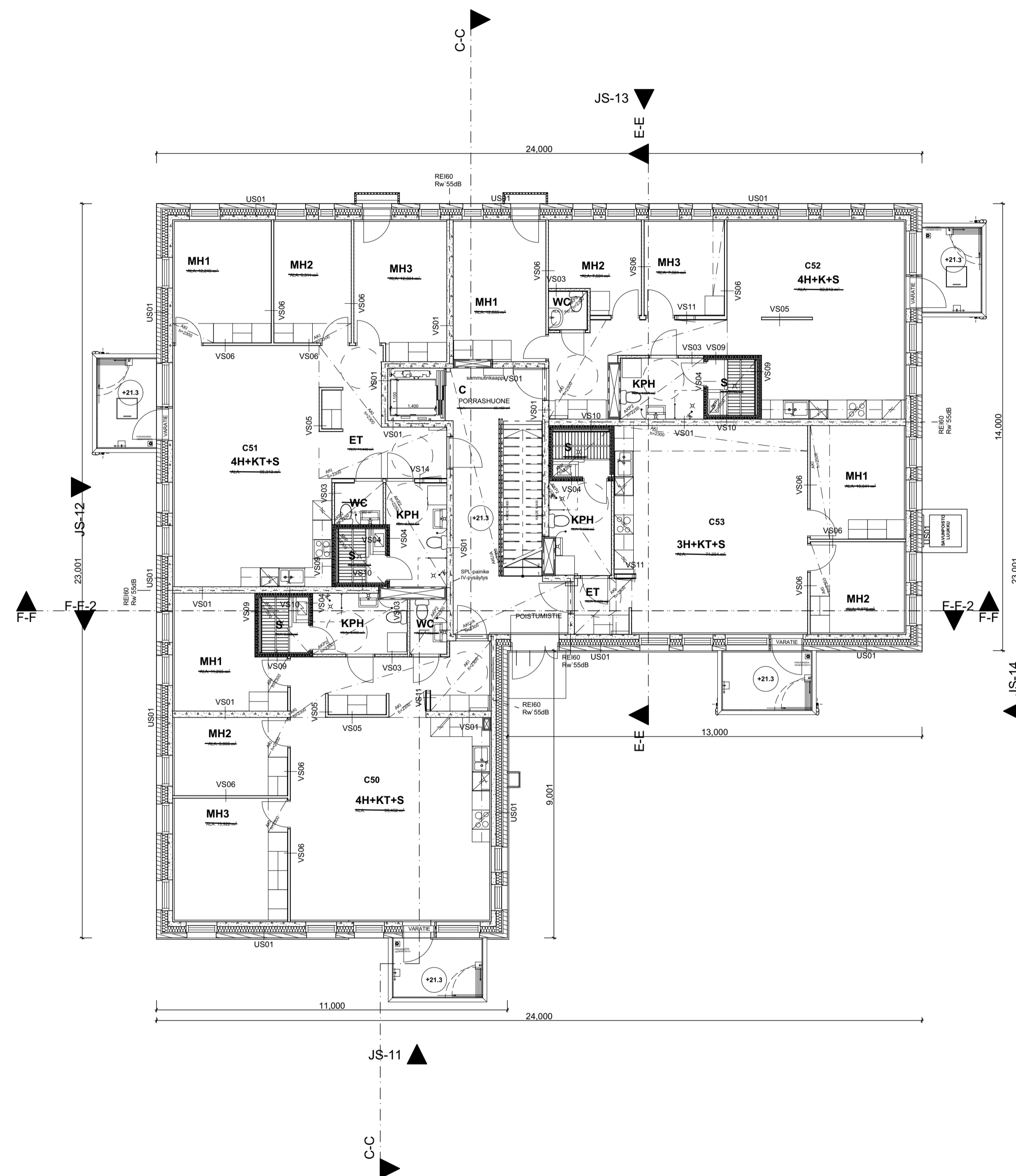

Korkeudet N2000 -järjestelmässä

Kaupunginosa/Kylä Koskela	Kortteli/Tila 26968	Tontti/Rnro 3	Viranomaisten merkintöjä
Rakennuksen numero/Rakennustunnus 91-26-968-3	Julkaiseva nro		
Rakennusohjelman nimi Uudisrakennus	Pinustaja PÄÄPIIRUSTUS	Mittakaava	
Rakennuskohde ES aso Koskela Käpyläntie 5, 00600 Helsinki	Pinustuksen sisältö POHJAPIIRROS PISTETALO 1. KRS	1:100	
ARKKITEHTITOIMISTO AJAK PACIUKSENKAARI 19 B, 00270 HELSINKI 044-5313160, jarkko.kettunen@ajak.fi 29.1.2020 Jarkko Kettunen	Työnumero 015 Suunnittelulua	Pinustuksen tunnus 005 Tiedosto	Muutos
AR			

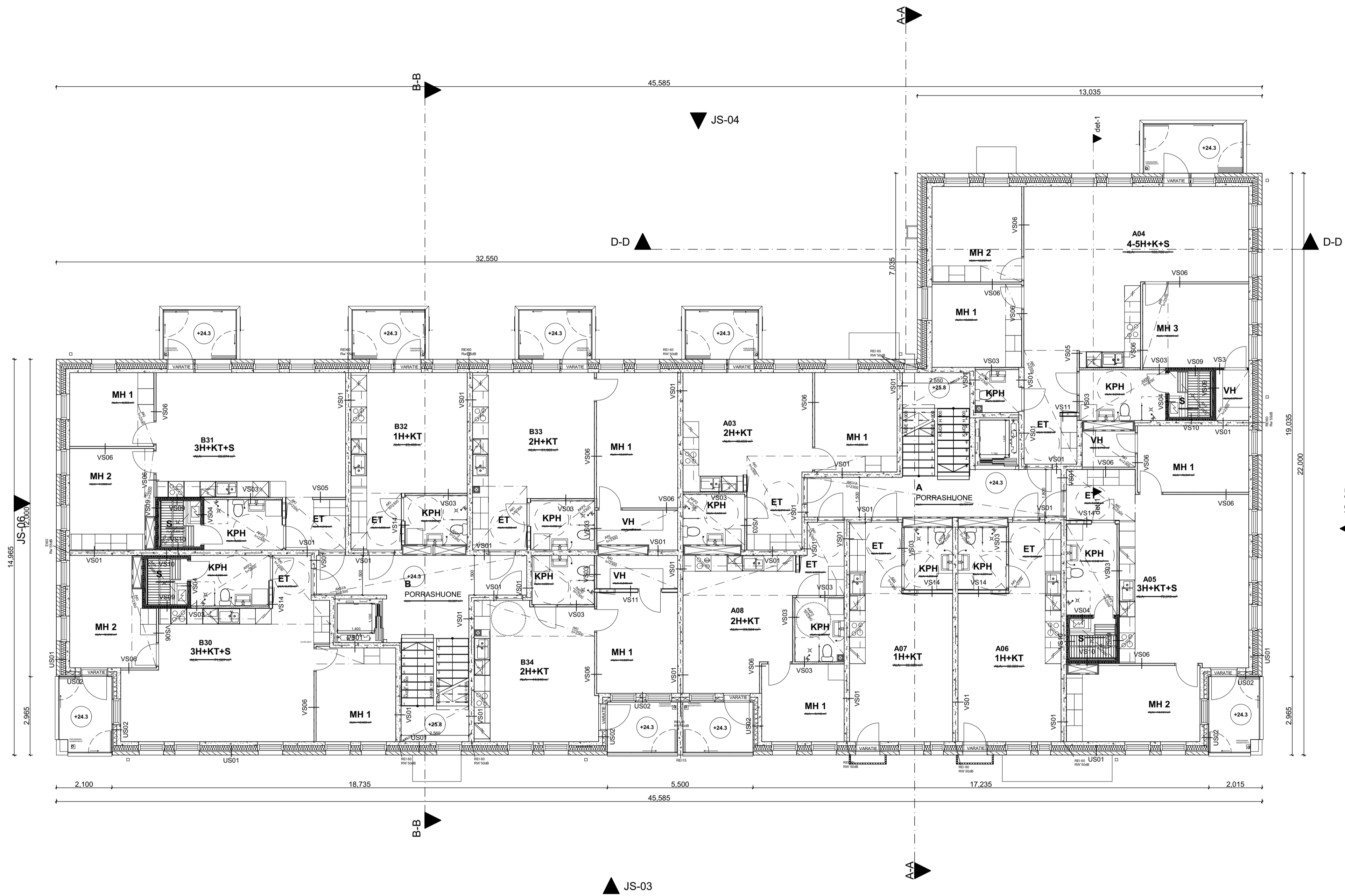

Korkeudet N2000 -järjestelmässä

Kaupunginosa/Kylä Koskela	Kortteli/Tila 26968	Tontti/Rnro 3	Viranomaisen merkintöjä
Rakennuksen numero/Rakennustunnus 91-26-968-3	Rakennuslupamäärä Uudisrakennus	Pinustustalaji PÄÄPIIRUSTUS	Julkaiseva rno Mittakaava 1:100
Rakennuskohde ES aso Koskela Käpyläntie 5, 00600 Helsinki	Työnumero 015	Pinustuksen tunnus 006	Muutos Tiedosto AR
ARKKITEHTITOIMISTO AJAK PACIUKSENKAARI 19 B, 00270 HELSINKI 044-5313160, jarkko.kettunen@ajak.fi 29.1.2020 Jarkko Kettunen			

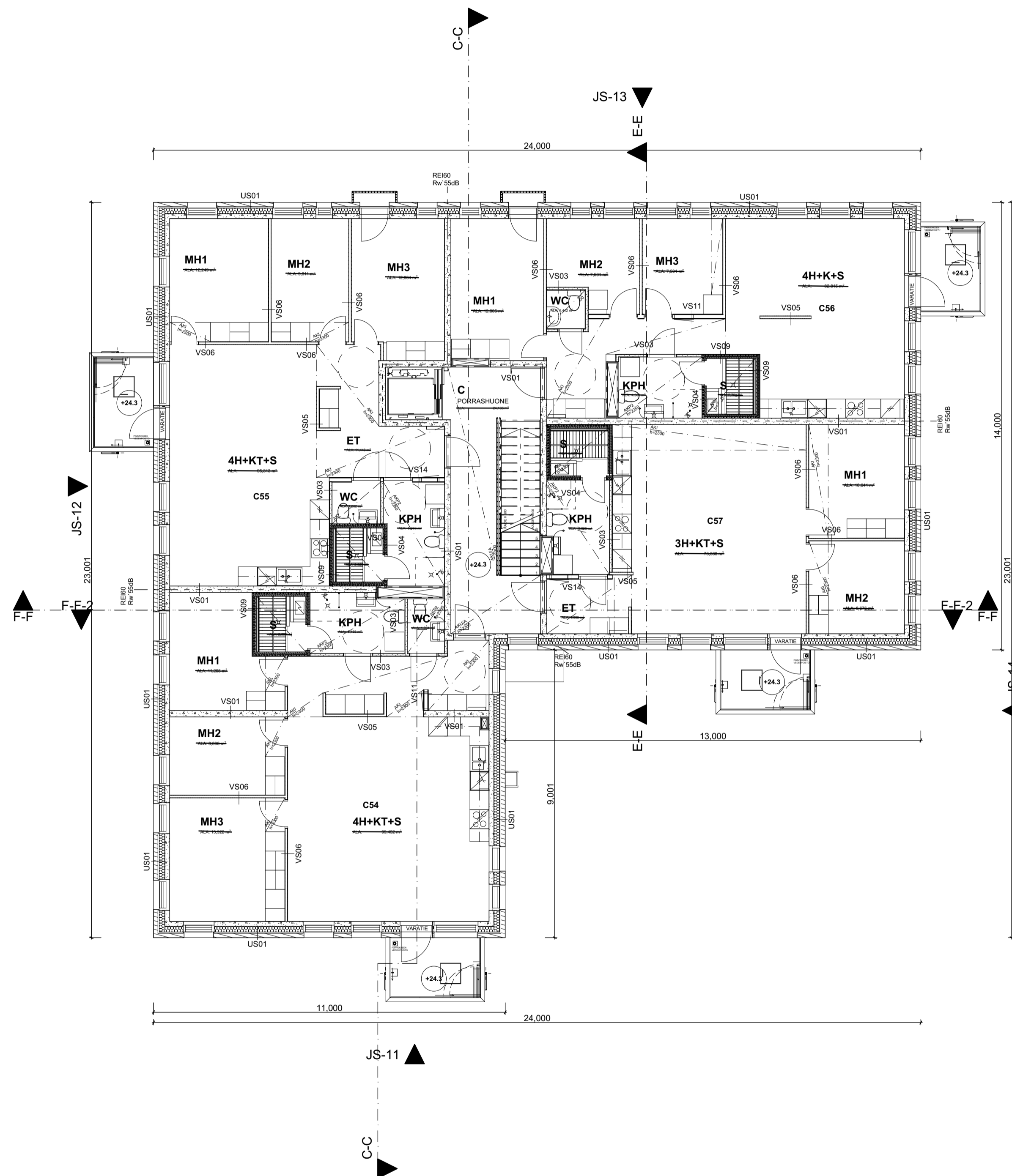

Korkeudet N2000 -järjestelmässä

Kaupunginosa/Kylä Koskela	Kortteli/Tila 26968	Tontti/Rnro 3	Viranomaisten merkintöjä
Rakennuksen numero/Rakennustunnus 91-26-968-3	Julkaiseva nro		
Rakennusohjelman nimi Uudisrakennus	Piirustustyyppi PÄÄPIIRUSTUS	Mittakaava	
Rakennuskohde ES aso Koskela Käpyläntie 5, 00600 Helsinki	Piirustuksen sisältö POHJAPIIRROS PISTETALO 2. KRS	1:100	
ARKKITEHTITOIMISTO AJAK PACIUKSENKAARI 19 B, 00270 HELSINKI 044-5313160, jarkko.kettunen@ajak.fi 29.1.2020 Jarkko Kettunen	Työnumero 015 Suunnitteluala	Piirustuksen tunnus 007 Tiedosto	Muutos AR

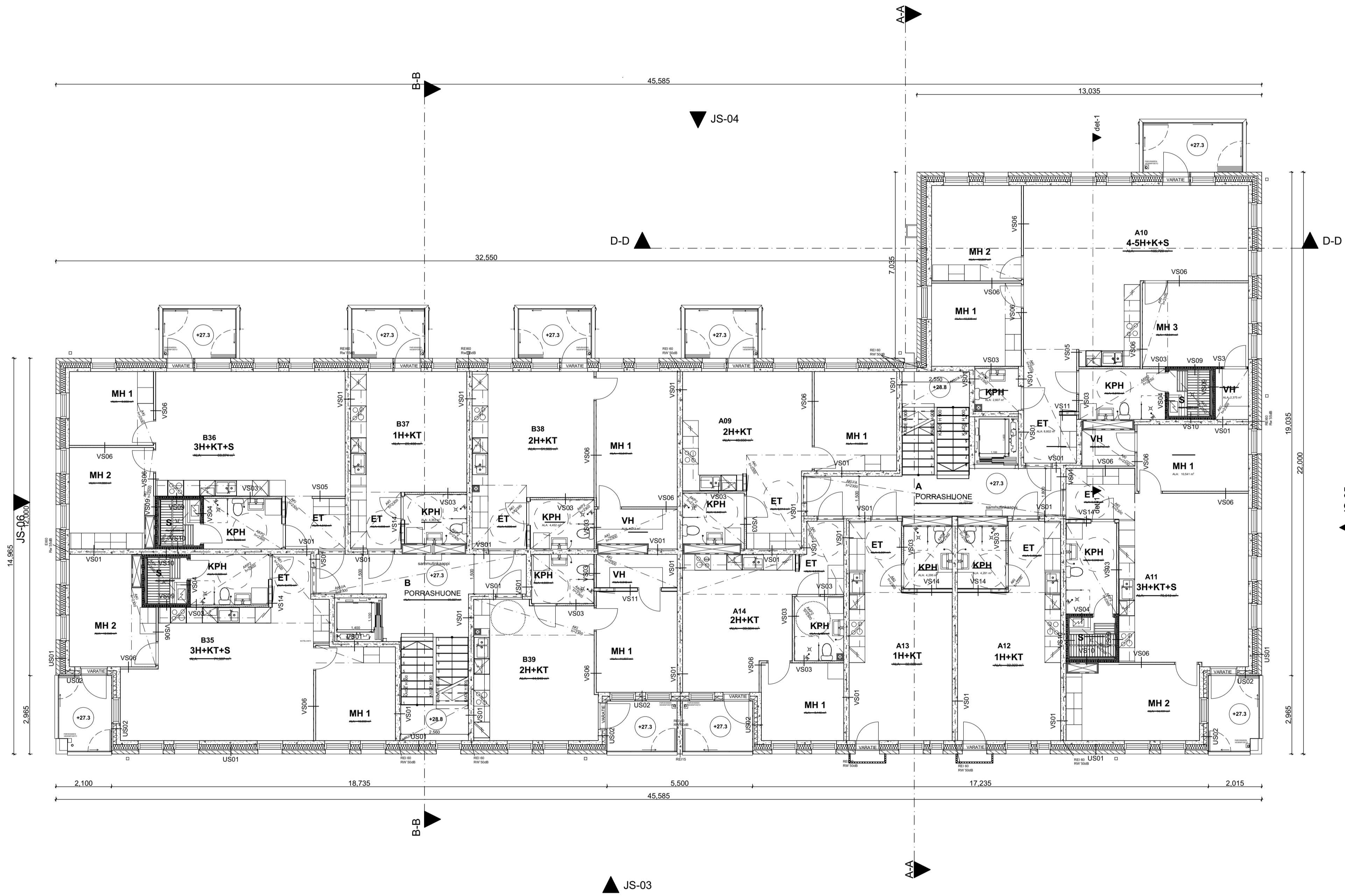

Korkeudet N2000 -järjestelmässä

Kaupunginosa/Kylä Koskela	Kortteli/Tila 26968	Tontti/Rnro 3	Viranomaisten merkintöjä
Rakennuksen numero/Rakennustunnus 91-26-968-3	Rakennusluokitus Uudisrakennus	Piirustustilaj PÄÄPIIRUSTUS	Julkaiseva rno Jukka Kettunen
Rakennuskohde ES aso Koskela Käpyläntie 5, 00600 Helsinki	Piirustuksen sisältö POHJAPIIRROS LAMELLI 3. KRS	Mittakaava 1:100	
ARKKITEHTITOIMISTO AJAK PACIUKSENKAARI 19 B, 00270 HELSINKI 044-5313160, jarkko.kettunen@ajak.fi 29.1.2020 Jarkko Kettunen	Työnumero 015 Suunnitteluala AR	Piirustuksen tunnus 008 Tiedosto	Muutos

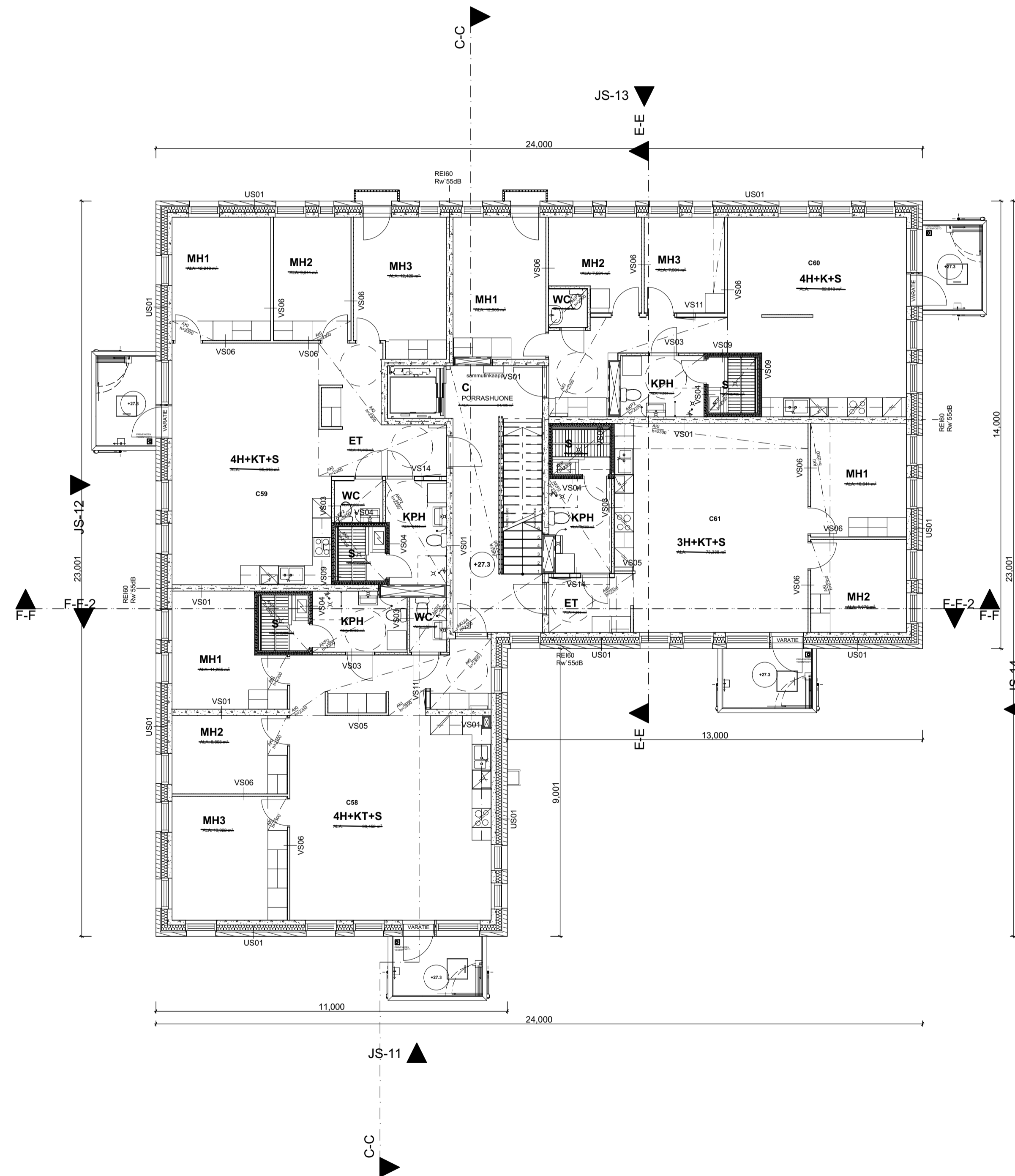

Korkeudet N2000 -järjestelmässä

Kaupunginosa/Kylä Koskela	Kortteli/Tila 26968	Tontti/Rnro 3	Viranomaisten merkintöjä
Rakennuksen numero/Rakennustunnus 91-26-968-3			Julkaiseva nro
Rakennusohjelman nimi Uudisrakennus			Pinustaja PÄÄPIIRUSTUS
Rakennuskohde ES aso Koskela Käpyläntie 5, 00600 Helsinki			Mittakaava 1:100
ARKKITEHTITOIMISTO AJAK PACIUKSENKAARI 19 B, 00270 HELSINKI 044-5313160, jarkko.kettunen@ajak.fi 29.1.2020 Jarkko Kettunen			Työnumero 015 Suunnitteluala AR
			Pinustuksen tunnus 009 Tiedosto
			Muutos

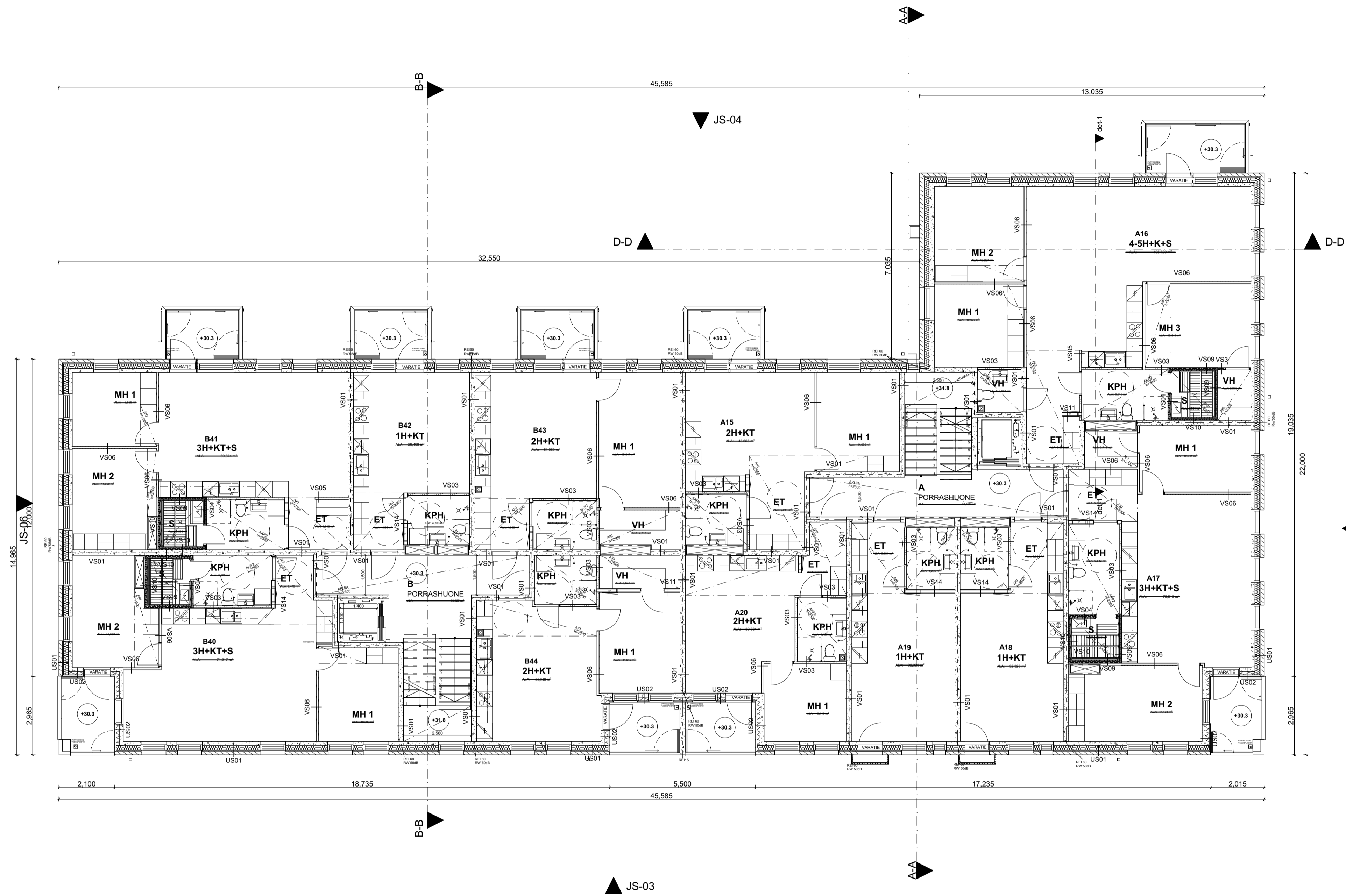

Korkeudet N2000 -järjestelmässä

Kaupunginosa/Kylä Koskela	Kortteli/Tila 26968	Tontti/Rnro 3	Viranomaisten merkintöjä
Rakennuksen numero/Rakennustunnus 91-26-968-3	Rakennusluokitus Uudisrakennus	Piirustaja PÄÄPIIRUSTUS	Julkaiseva nro Jukkaeva nro
Rakennuskohde ES aso Koskela Käpyläntie 5, 00600 Helsinki	Piirustuksen sisältö POHJAPIIRROS LAMELLI 4. KRS	Mittakaava 1:100	
ARKKITEHTITOIMISTO AJAK PACIUKSENKAARI 19 B, 00270 HELSINKI 044-5313160, jarkko.kettunen@ajak.fi 29.1.2020 Jarkko Kettunen	Työnumero 015	Piirustuksen tunnus 010	Muutos AR

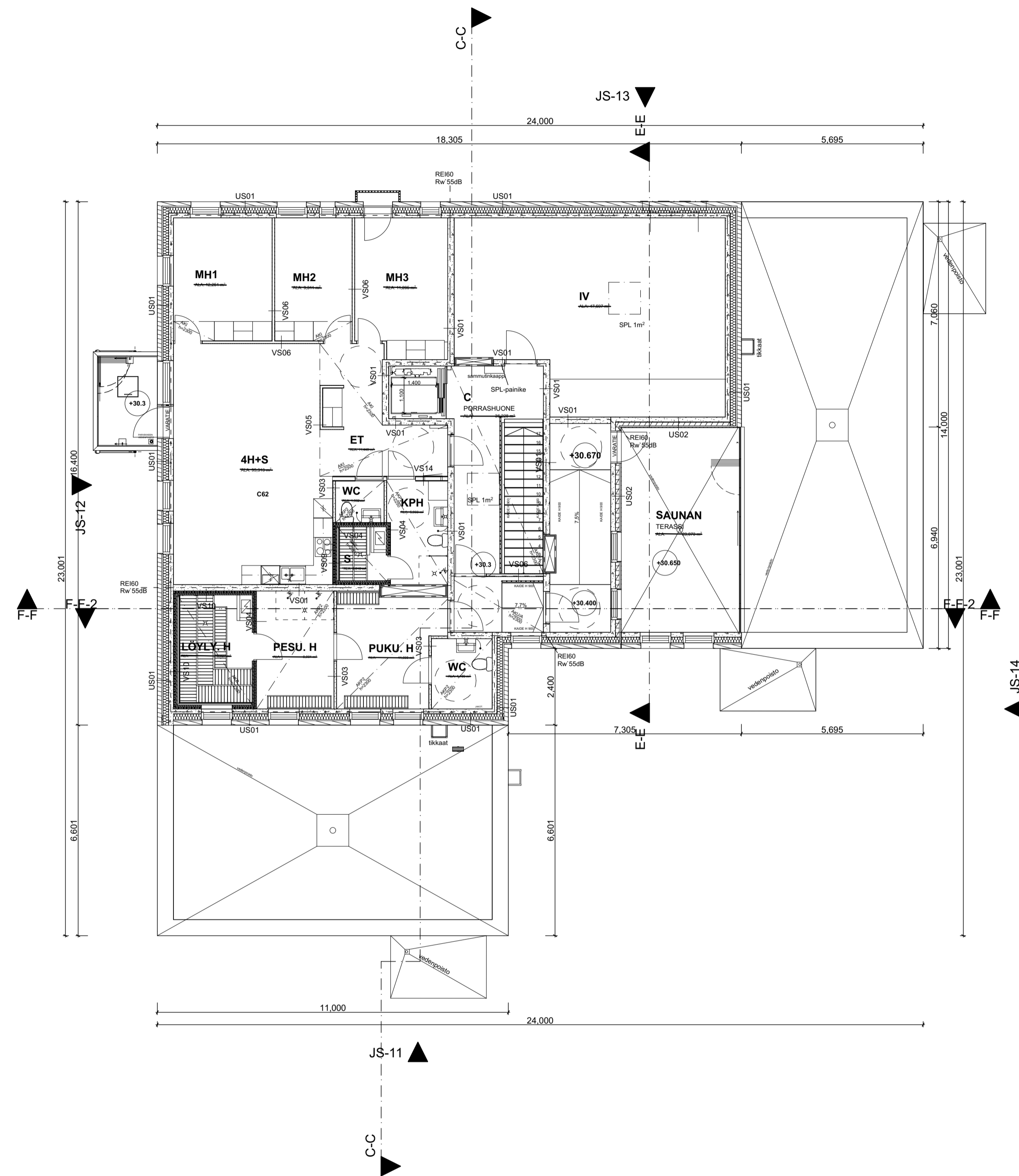

Korkeudet N2000 -järjestelmässä

Kaupunginosa/Kylä Koskela	Kortteli/Tila 26968	Tontti/Rnro 3	Viranomaisten merkintöjä
Rakennuksen numero/Rakennustunnus 91-26-968-3			Julkaiseva nro
Rakennuslupamäärä Uudisrakennus			Pinustaja PÄÄPIIRUSTUS
Rakennuskohde ES aso Koskela Käpyläntie 5, 00600 Helsinki			Mittakaava 1:100
Pinustuksen sisältö POHJAPIIRROS PISTETALO 4. KRS			Muutos
ARKKITEHTITOIMISTO AJAK PACIUKSENKAARI 19 B, 00270 HELSINKI 044-5313160, jarkko.kettunen@ajak.fi 29.1.2020 Jarkko Kettunen			Työnumero 015 Suunnitteluala AR
			Pinustuksen tunnus 011 Tiedosto

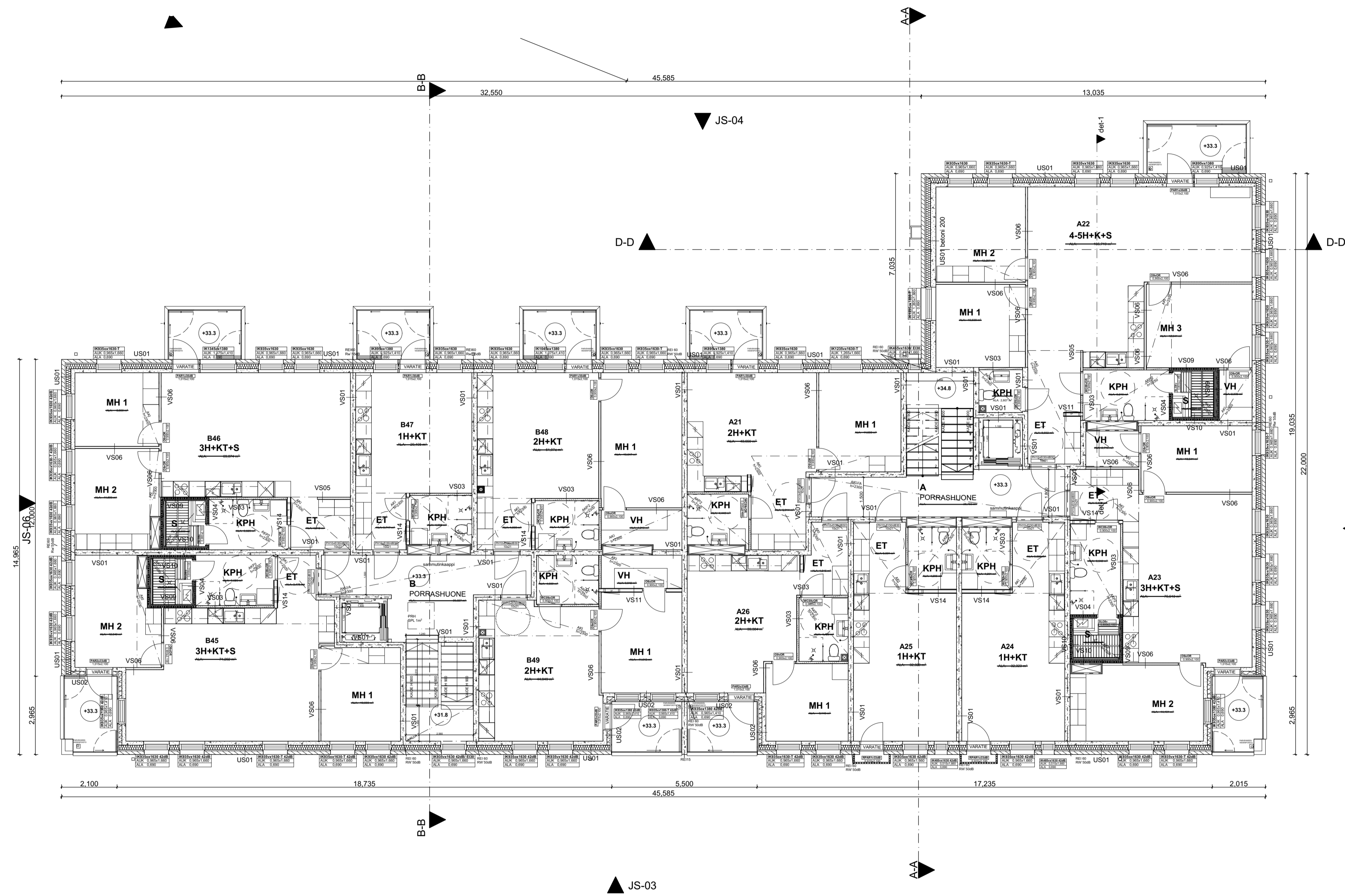

Korkeudet N2000 -järjestelmässä

Kaupunginosa/Kylä Koskela	Kortteli/Tila 26968	Tontti/Rnro 3	Viranomaisten merkintöjä
Rakennuksen numero/Rakennustunnus 91-26-968-3	Rakennuslupamäärä Uudisrakennus		Julkaiseva nro
Rakennuskohde ES aso Koskela Käpyläntie 5, 00600 Helsinki	Rakennuksen sisältö POHJAPIIRROS LAMELLI 5. KRS		Mittakaava 1:100
ARKKITEHTITOIMISTO AJAK PACIUksenKAARI 19 B, 00270 HELSINKI 044-5313160, jarkko.kettunen@ajak.fi 29.1.2020 Jarkko Kettunen	Työnumero 015 Suunnitteluala	Pinustuksen tunnus 012 Tiedosto	Muutos AR

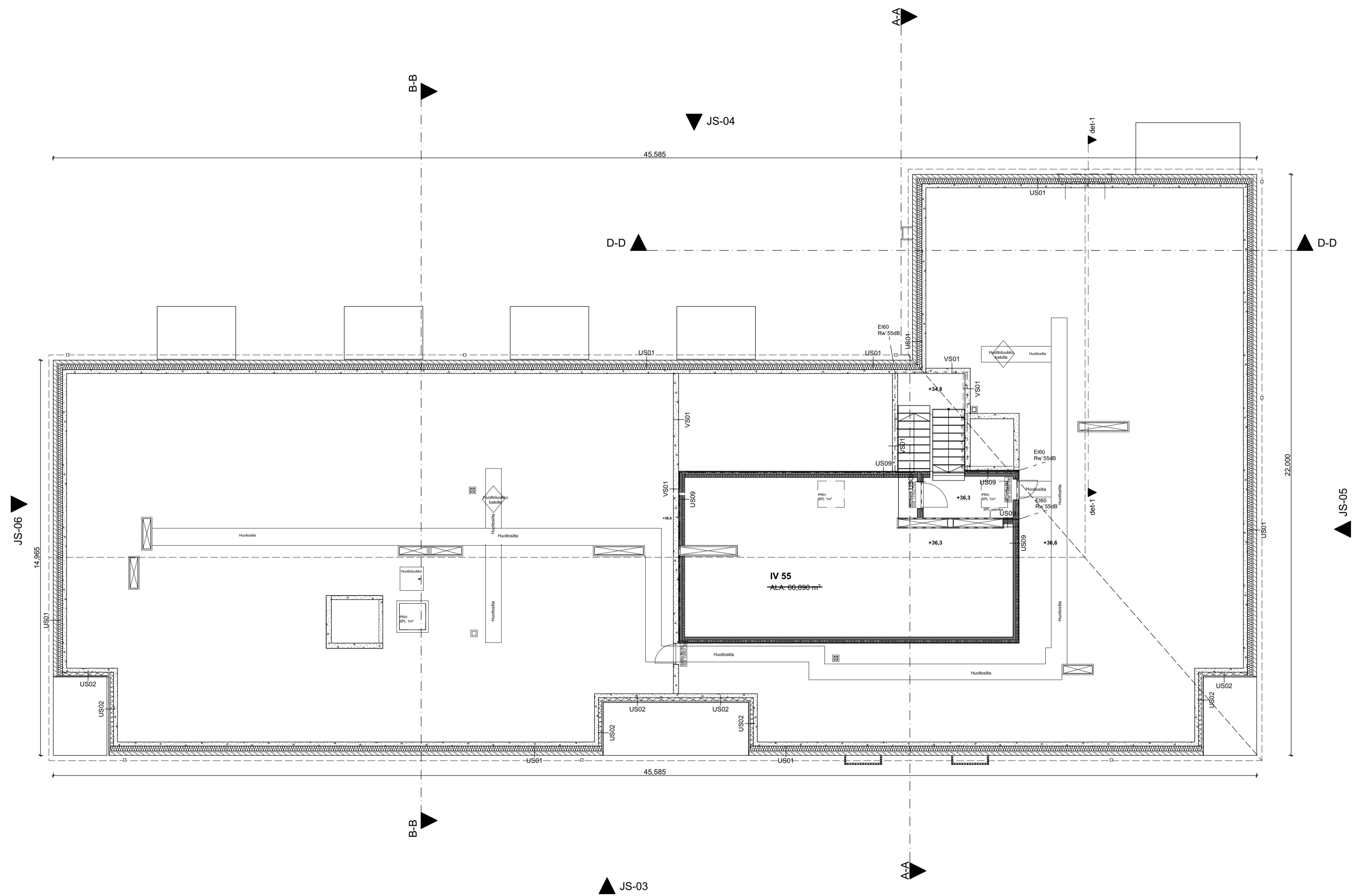

Korkeudet N2000 -järjestelmässä

Kaupunginosa/Kylä Koskela	Kortteli/Tila 26968	Tontti/Rnro 3	Viranomaisten merkintöjä
Rakennuksen numero/Rakennustunnus 91-26-968-3			Julkaiseva nro
Rakennusluokitus Uudisrakennus			Piirustustyyppi PÄÄPIIRUSTUS
Rakennuskohde ES aso Koskela Käpyläntie 5, 00600 Helsinki			Mittakaava 1:100
ARKKITEHTITOIMISTO AJAK PACIUKSENKAARI 19 B, 00270 HELSINKI 044-5313160, jarkko.kettunen@ajak.fi 29.1.2020 Jarkko Kettunen			Työnumero 015 Suunnitteluala AR
			Piirustuksen tunnus 013 Tiedosto
			Muutos

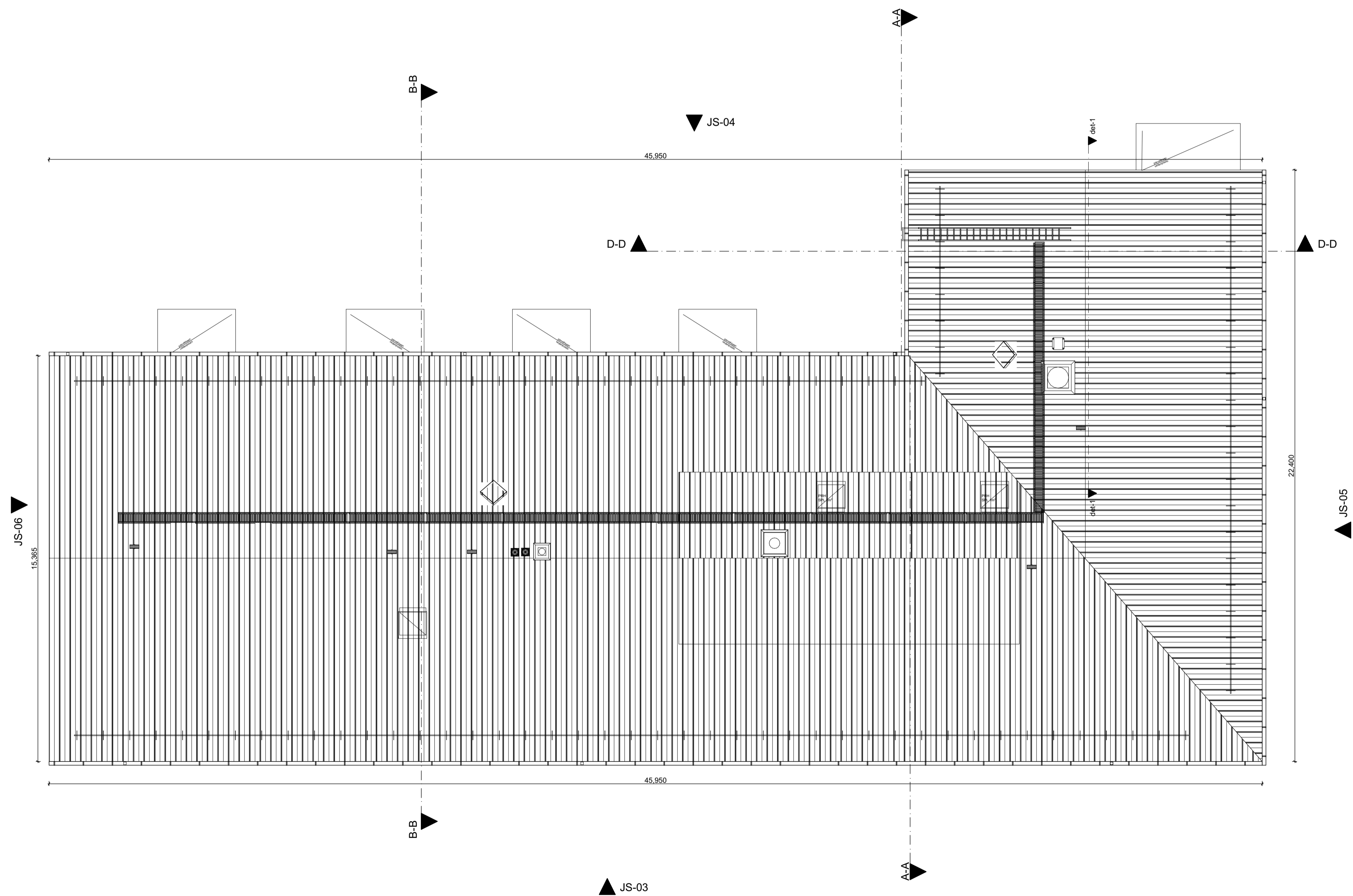

Korkeudet N2000 -järjestelmässä

Kaupunginosa/Kylä Koskela	Kortteli/Tila 26968	Tontti/Rnro 3	Viranomaisten merkintöjä
Rakennuksen numero/Rakennustunnus 91-26-968-3	Rakennuslupa Uudisrakennus	Piirustuksen sisältö PÄÄPIIRUSTUS	Julkaiseva nro Jukkaava
Rakennuskohde ES aso Koskela Käpyläntie 5, 00600 Helsinki	Piirustuksen sisältö POHJAPIIRROS LAMELLI VESIKATTO	Mittakaava 1:100	
ARKKITEHTITOIMISTO AJAK PACIUKSENKAARI 19 B, 00270 HELSINKI 044-5313160, jarkko.kettunen@ajak.fi 29.1.2020 Jarkko Kettunen	Työnumero 015 <small>Suunnitteluala</small>	Piirustuksen tunnus 014 <small>Tiedosto</small>	Muutos AR

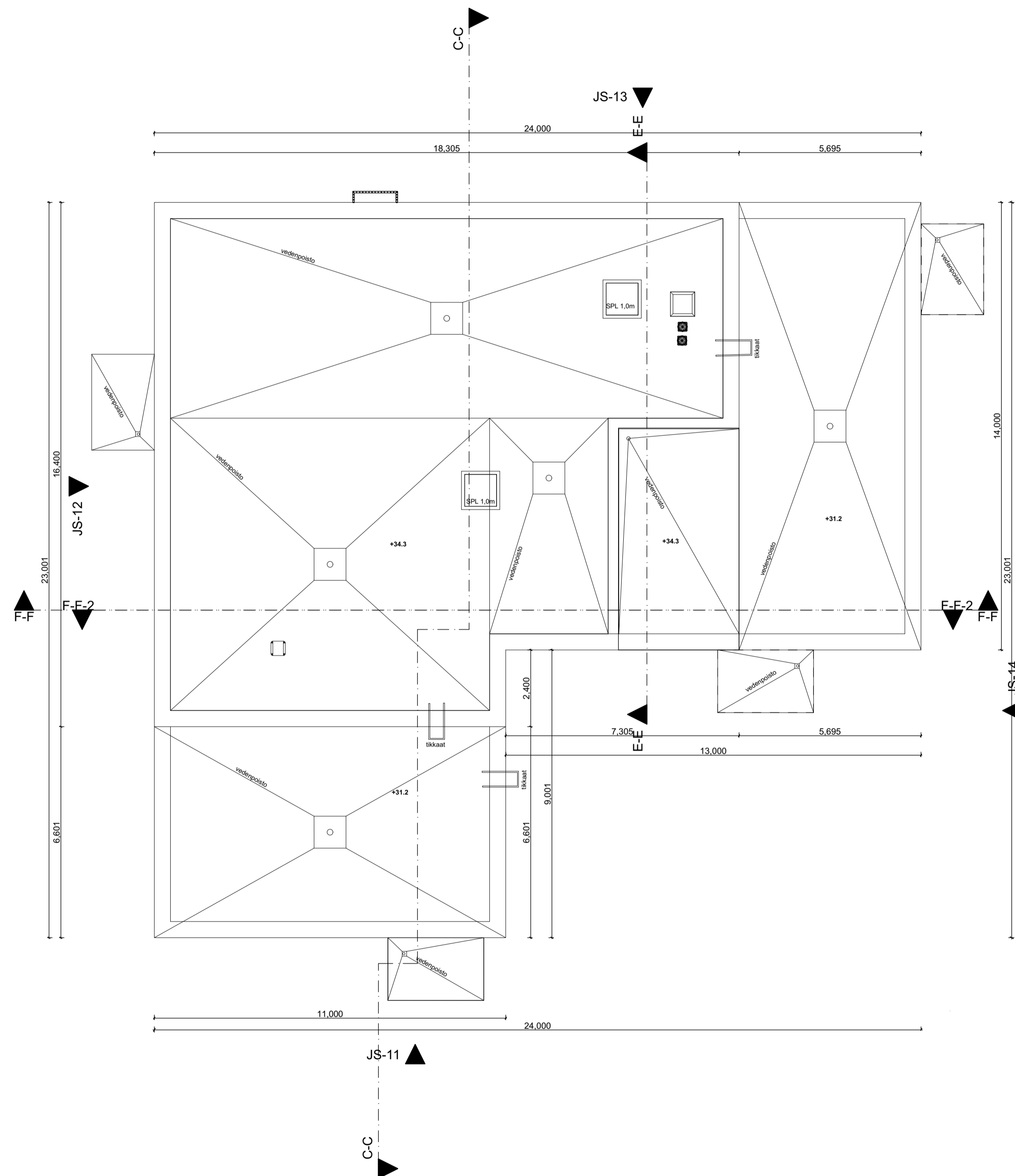

Korkeudet N2000 -järjestelmässä

Kaupunginosa/Kylä Koskela	Kortteli/Tila 26968	Tontti/Rnro 3	Viranomaisen merkintöjä
Rakennuksen numero/Rakennustunnus 91-26-968-3			
Rakennuslupamäärä Uudisrakennus			Piirustaja Jukka Seppä
Rakennuskohde ES aso Koskela Käpyläntie 5, 00600 Helsinki			Piirustuksen sisältö POHJAPIIRROS PISTETALO VESIKATTO
Mittakaava 1:100			
ARKKITEHTITOIMISTO AJAK PACIUKSENKAARI 19 B, 00270 HELSINKI 044-5313160, jarkko.kettunen@ajak.fi 29.1.2020 Jarkko Kettunen			Työnumero 015 Suunnitteluala AR
			Piirustuksen tunnus 015 Tiedosto
			Muutos

LAMELITALO

PISTETALO

YP

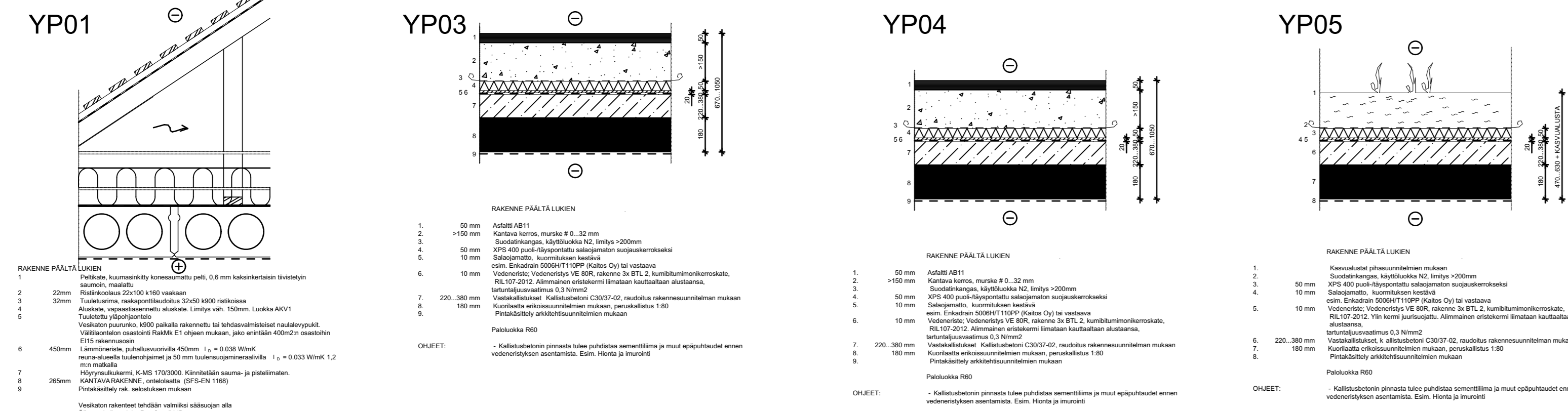

YP

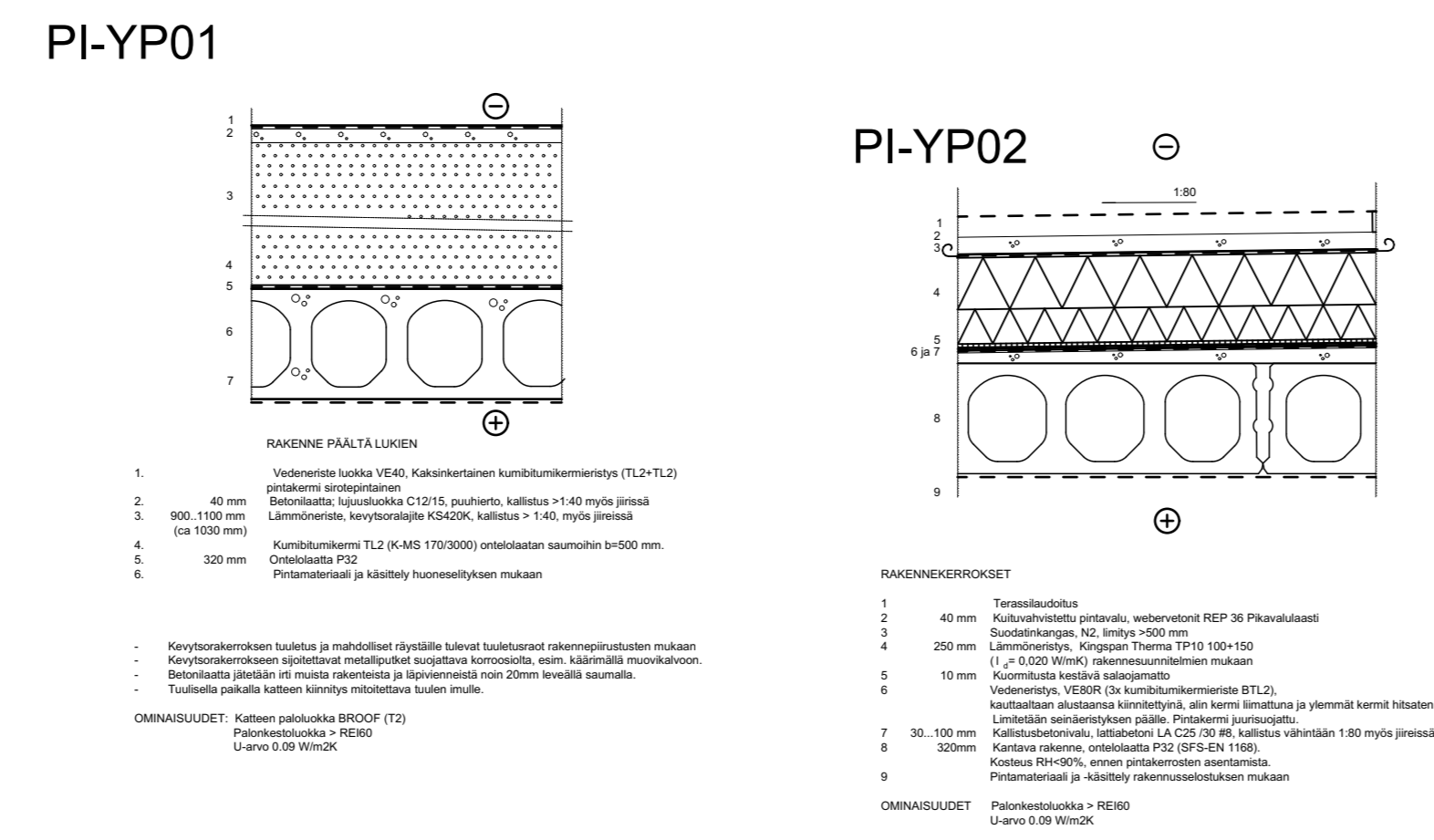

VP

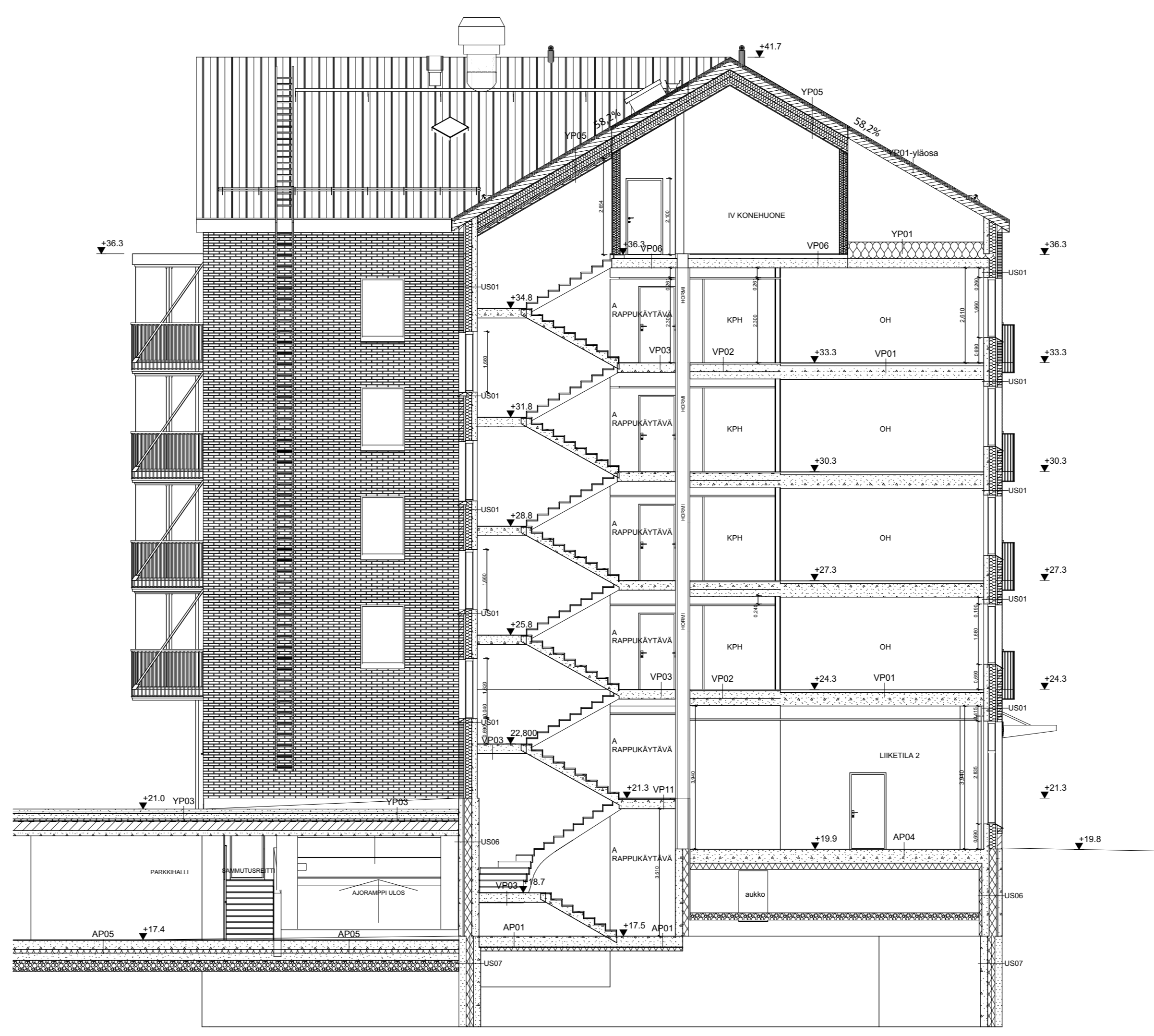
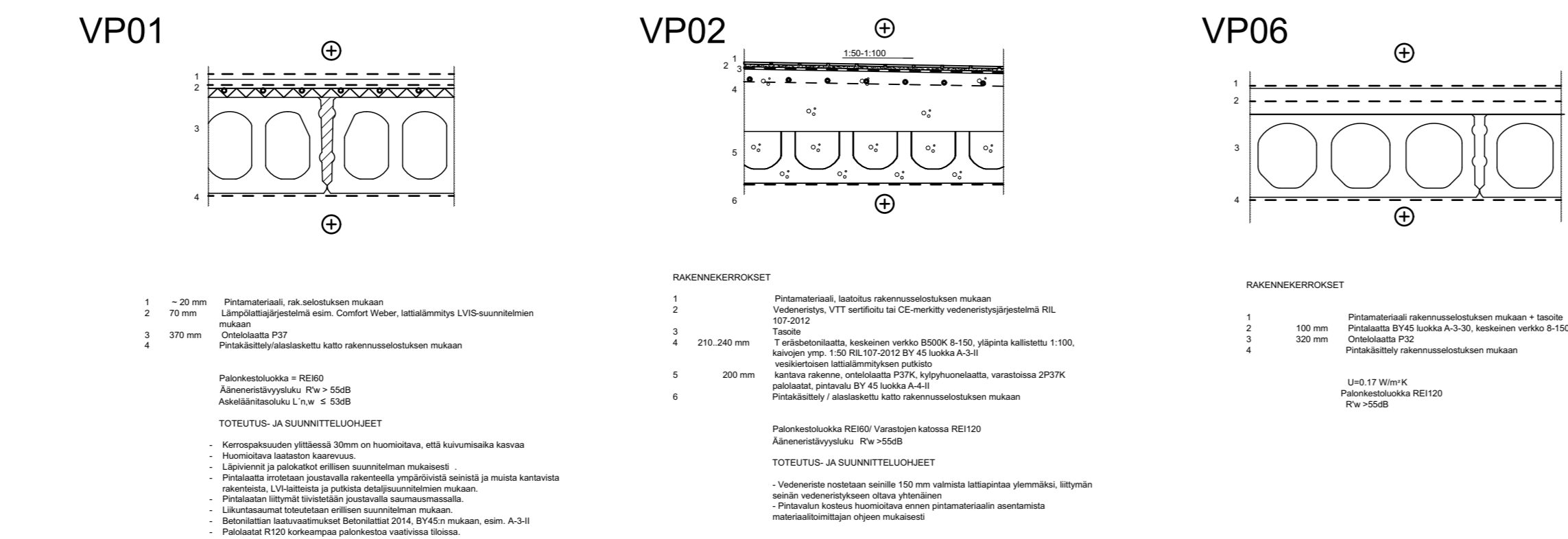

LEIKKAUS A-A

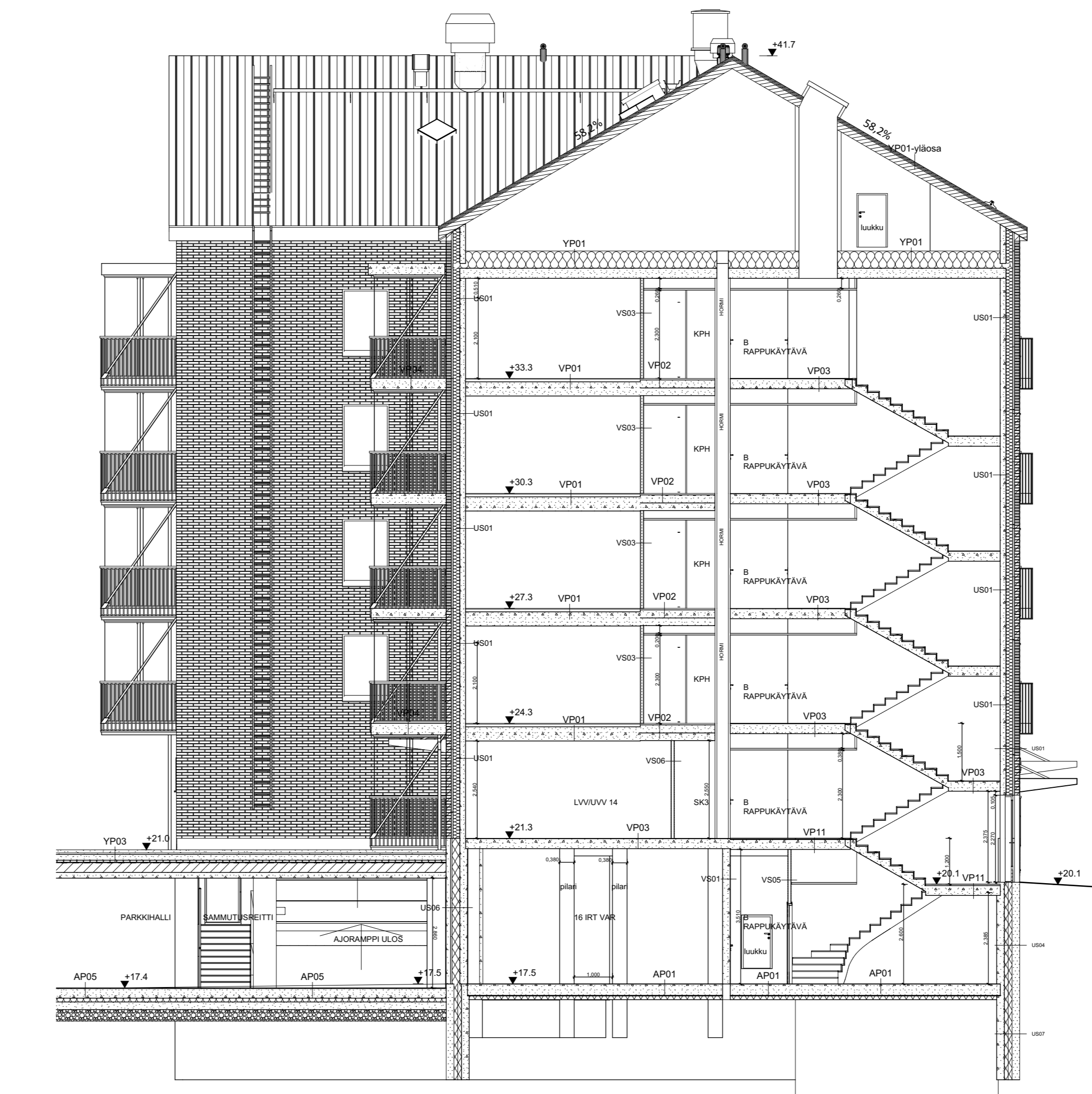

LEIKKAUS B-B

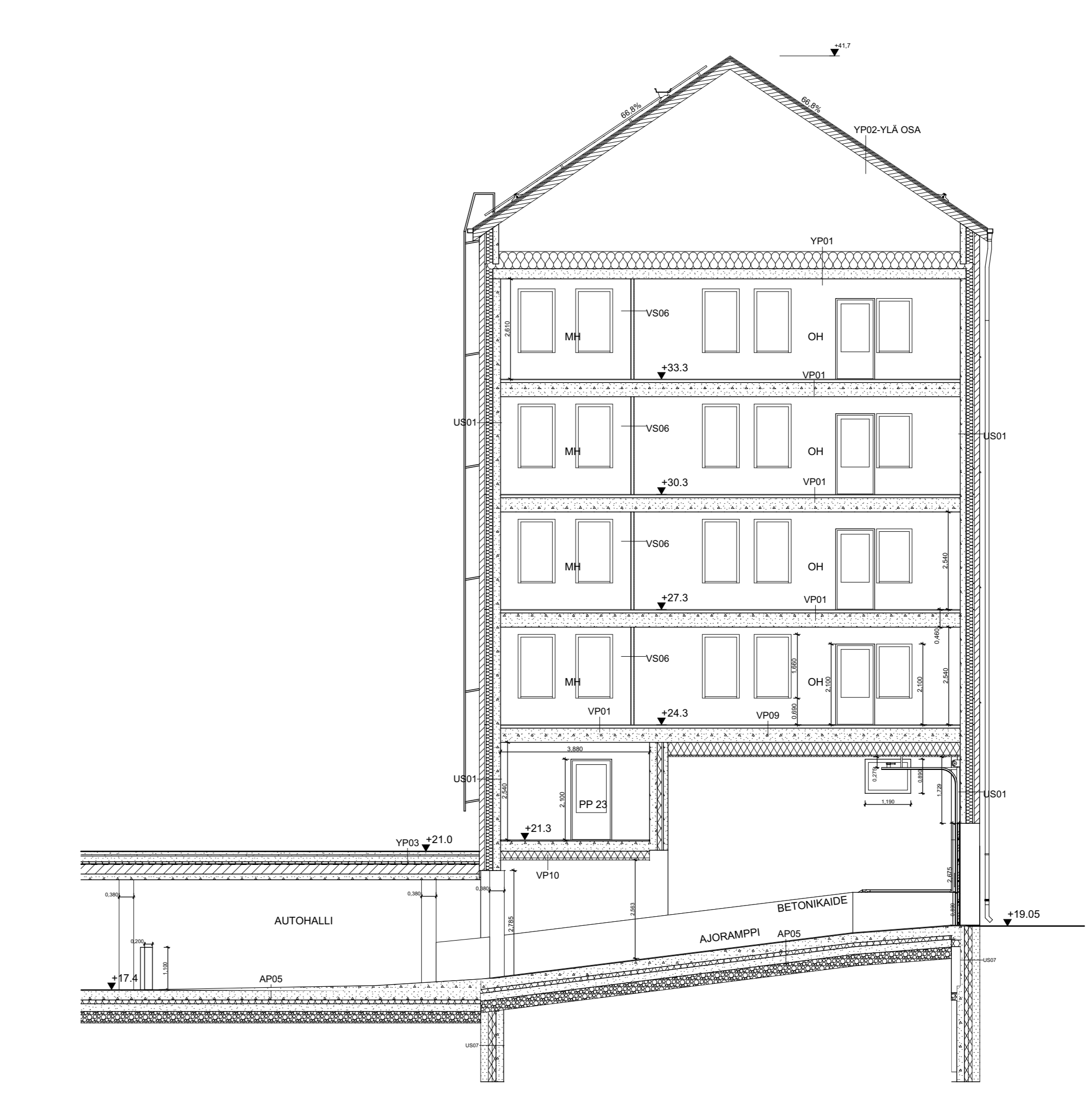

LEIKKAUS D-D

VP

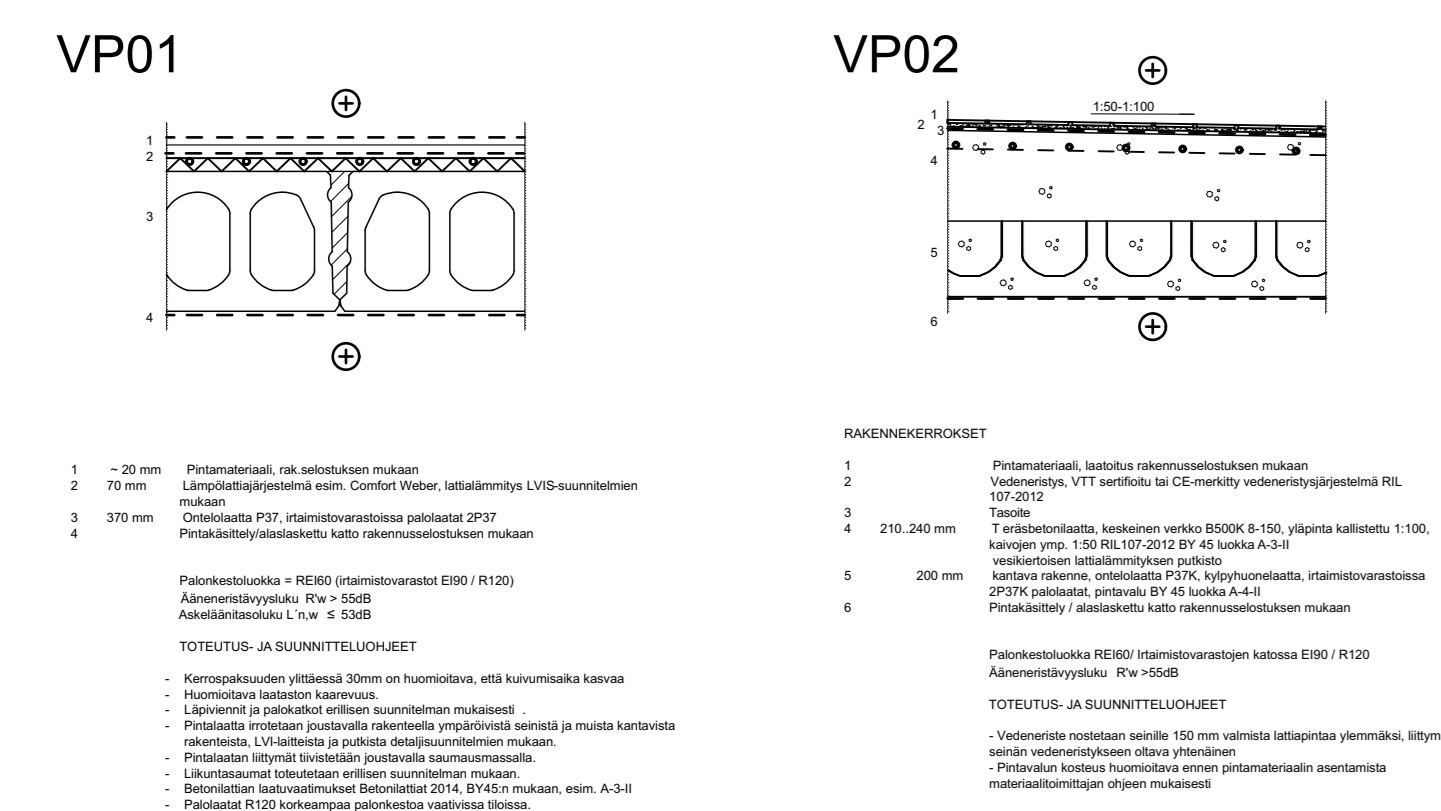

US

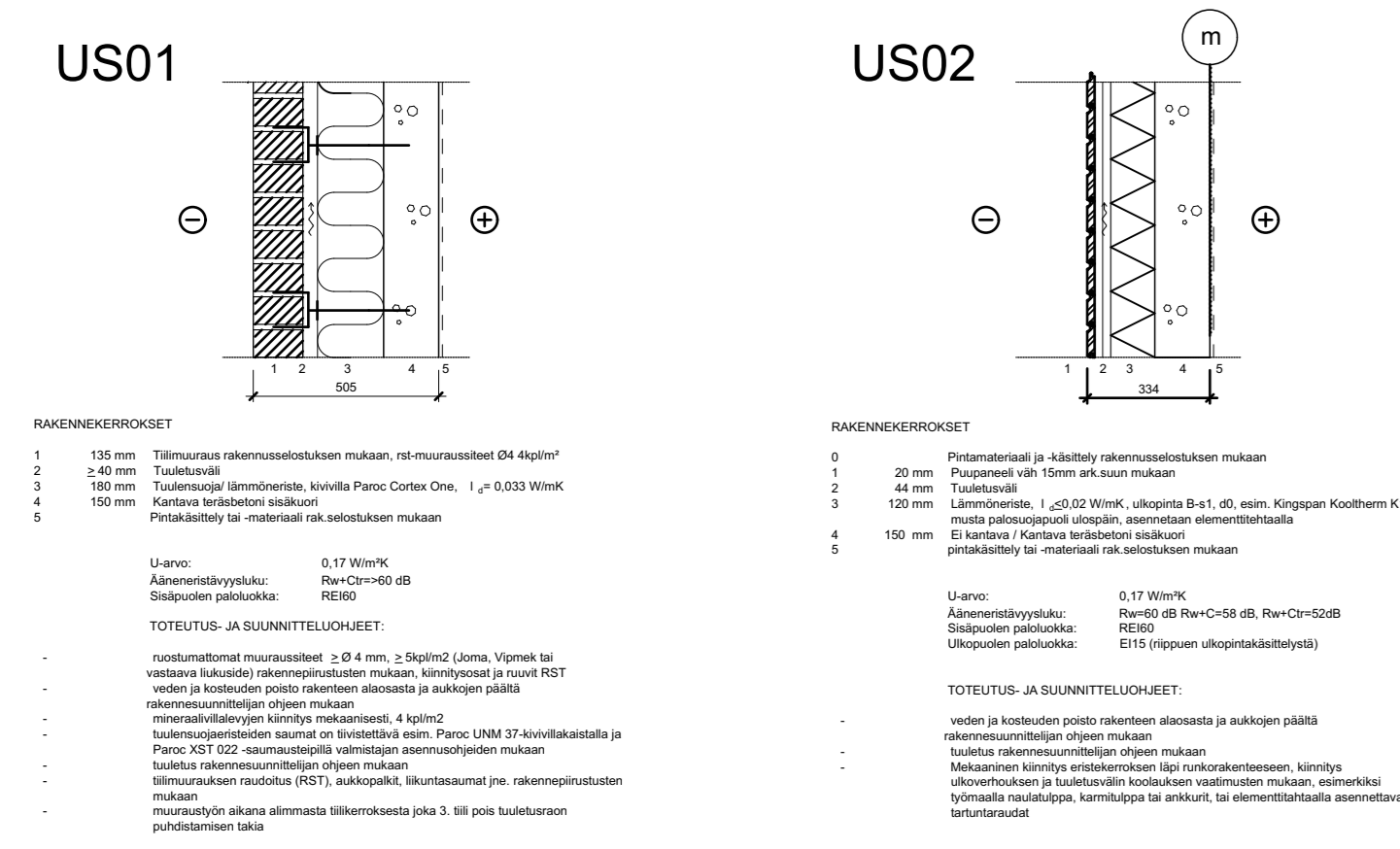

US

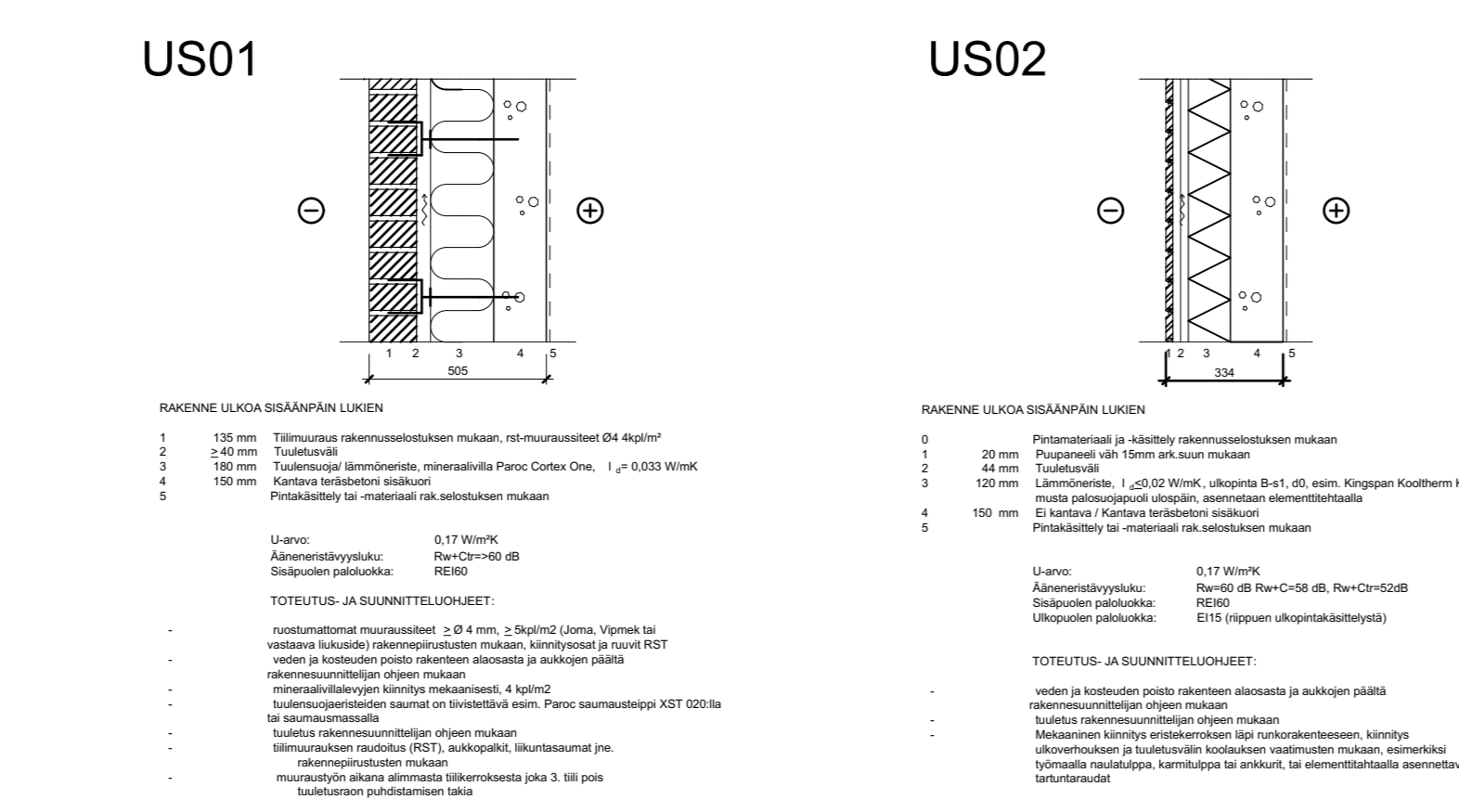

VS

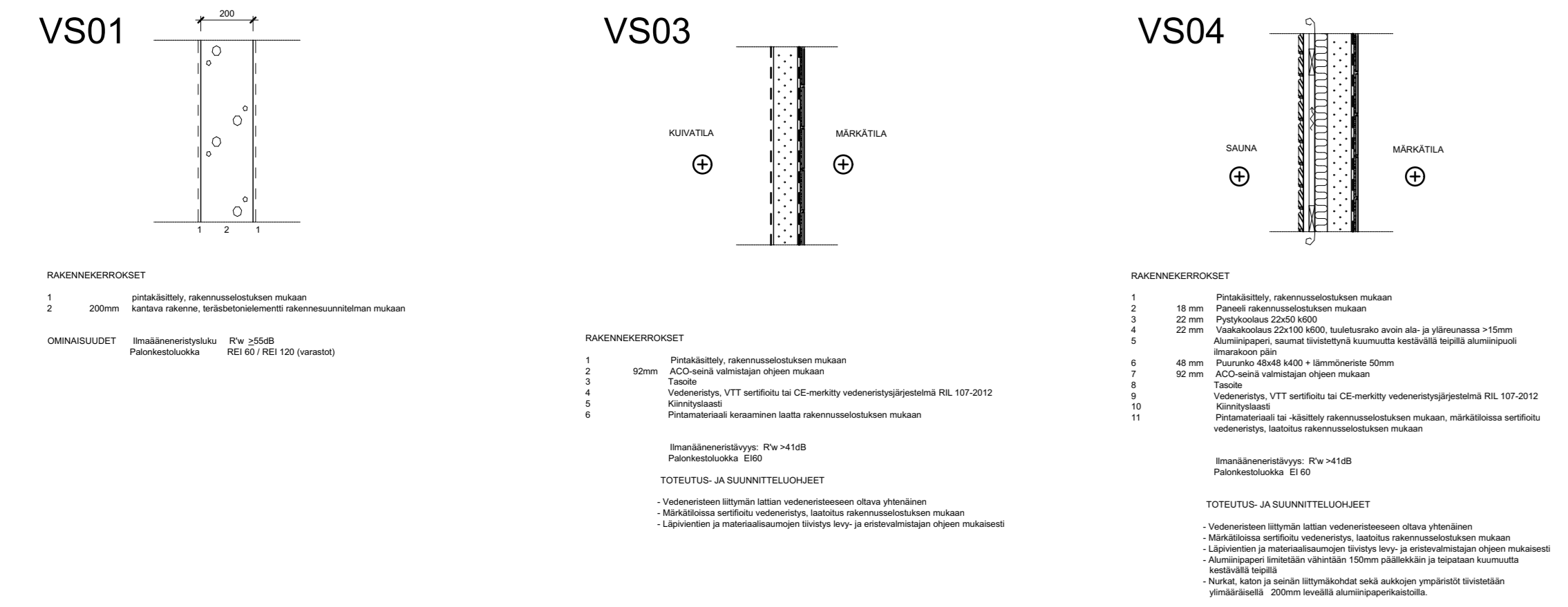

VS

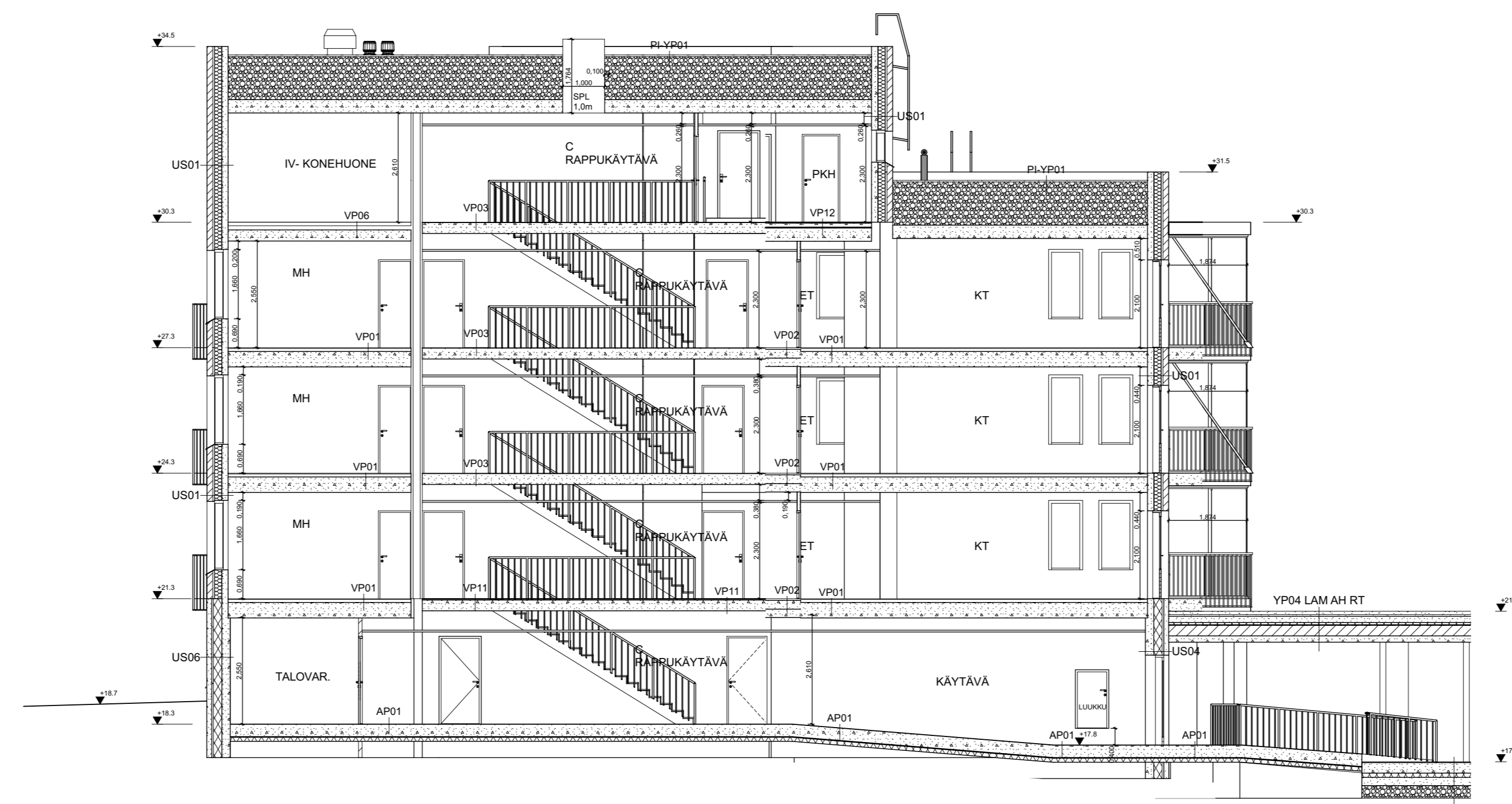
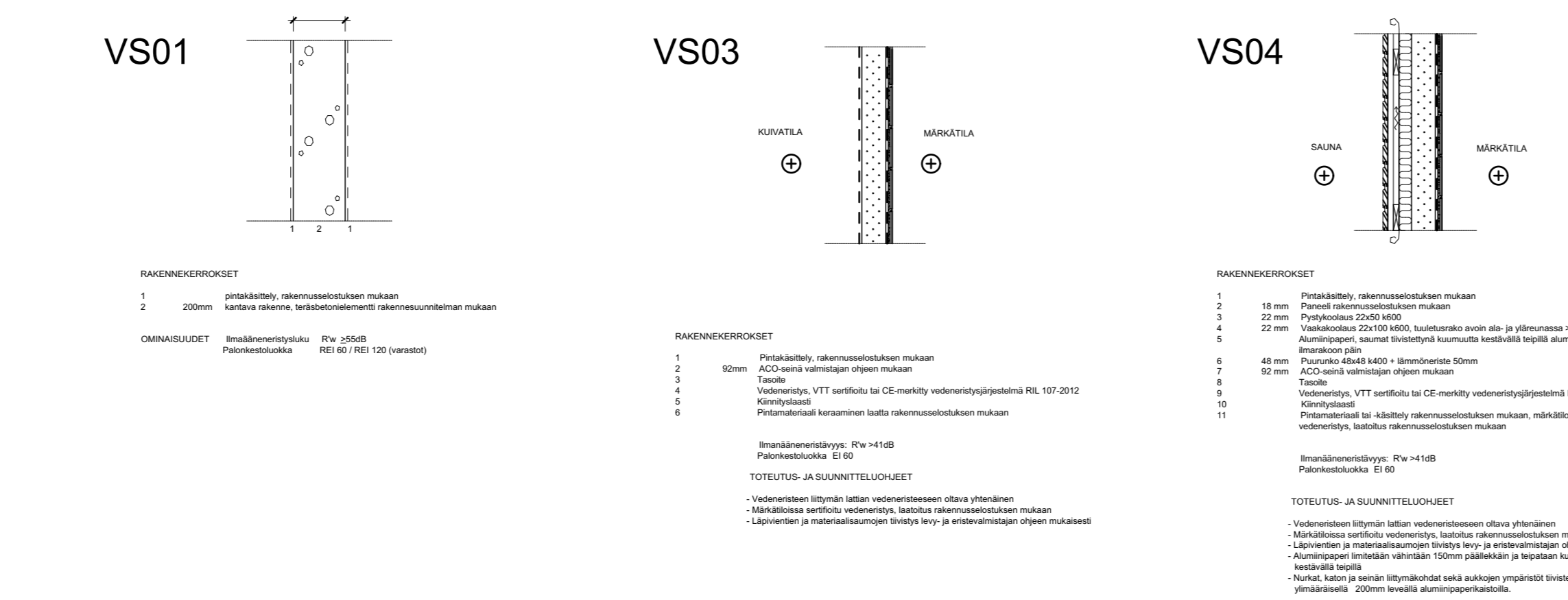

LEIKKAUS C-C

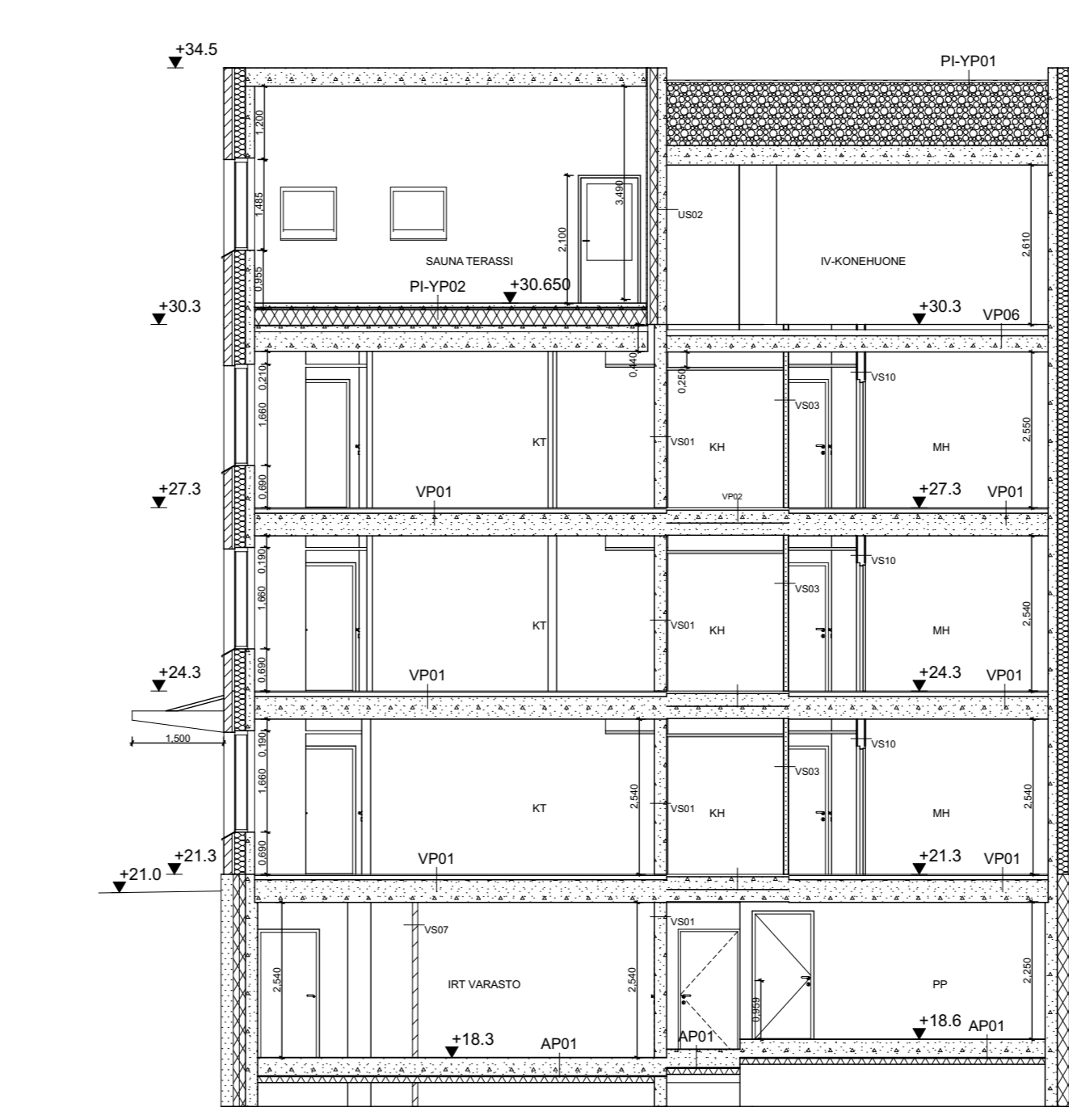

LEIKKAUS E-E

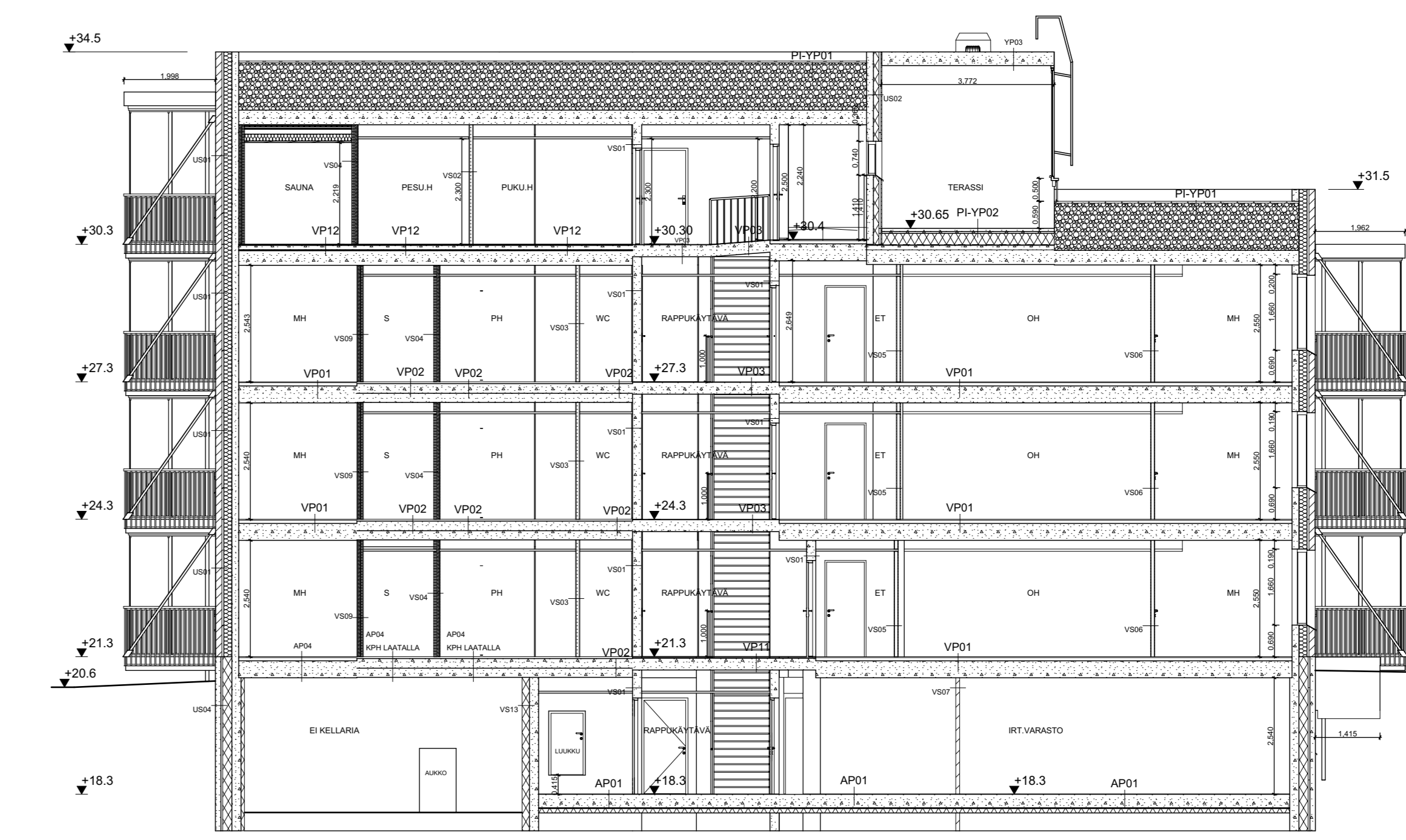

LEIKKAUS F-F

AP

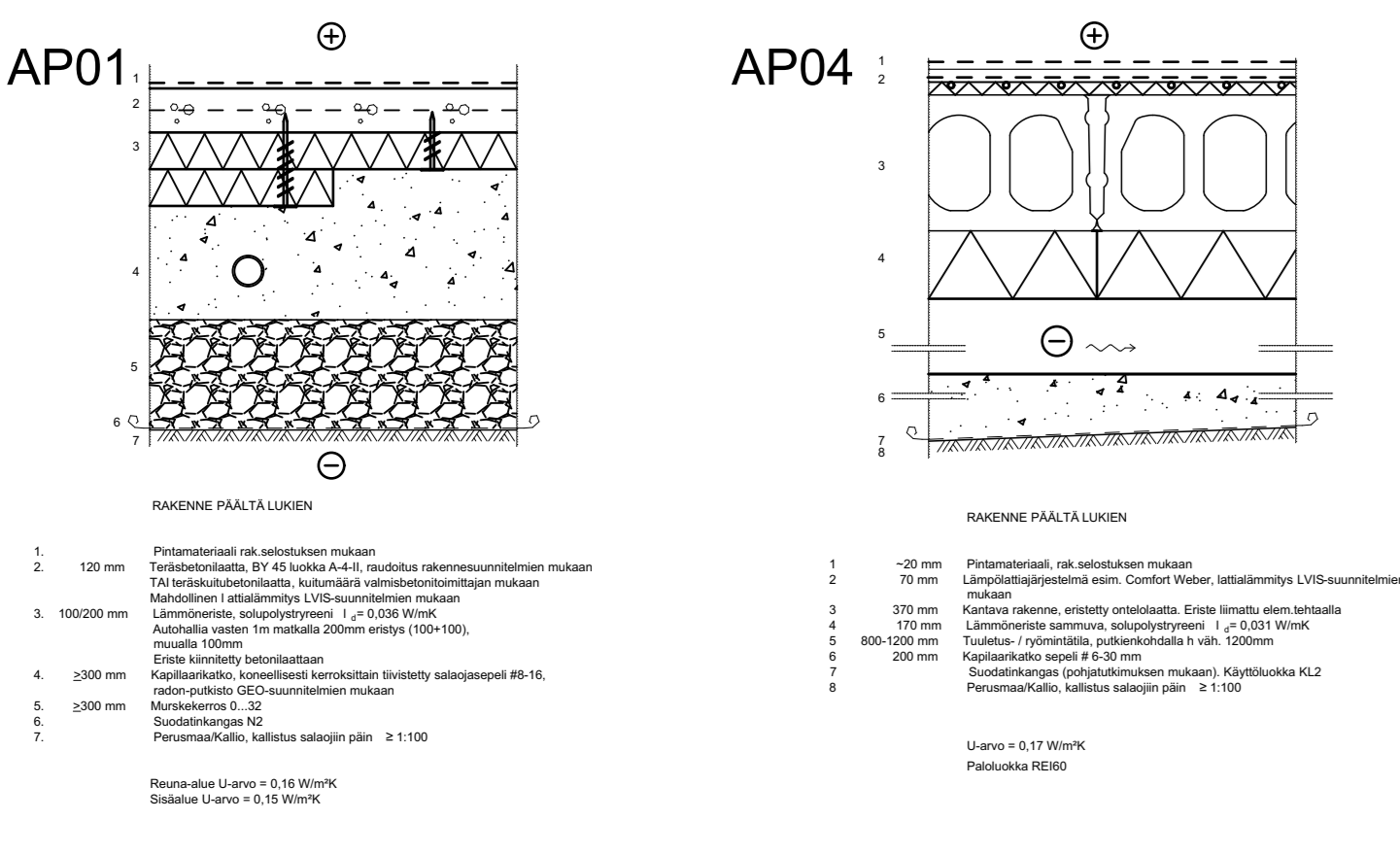

AP

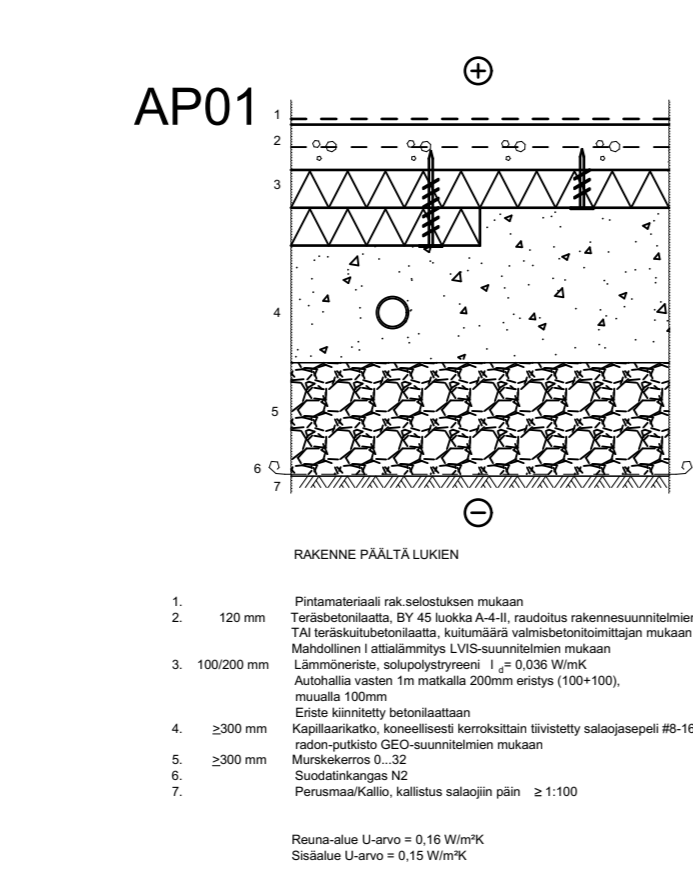

LEIKKAUS C-C

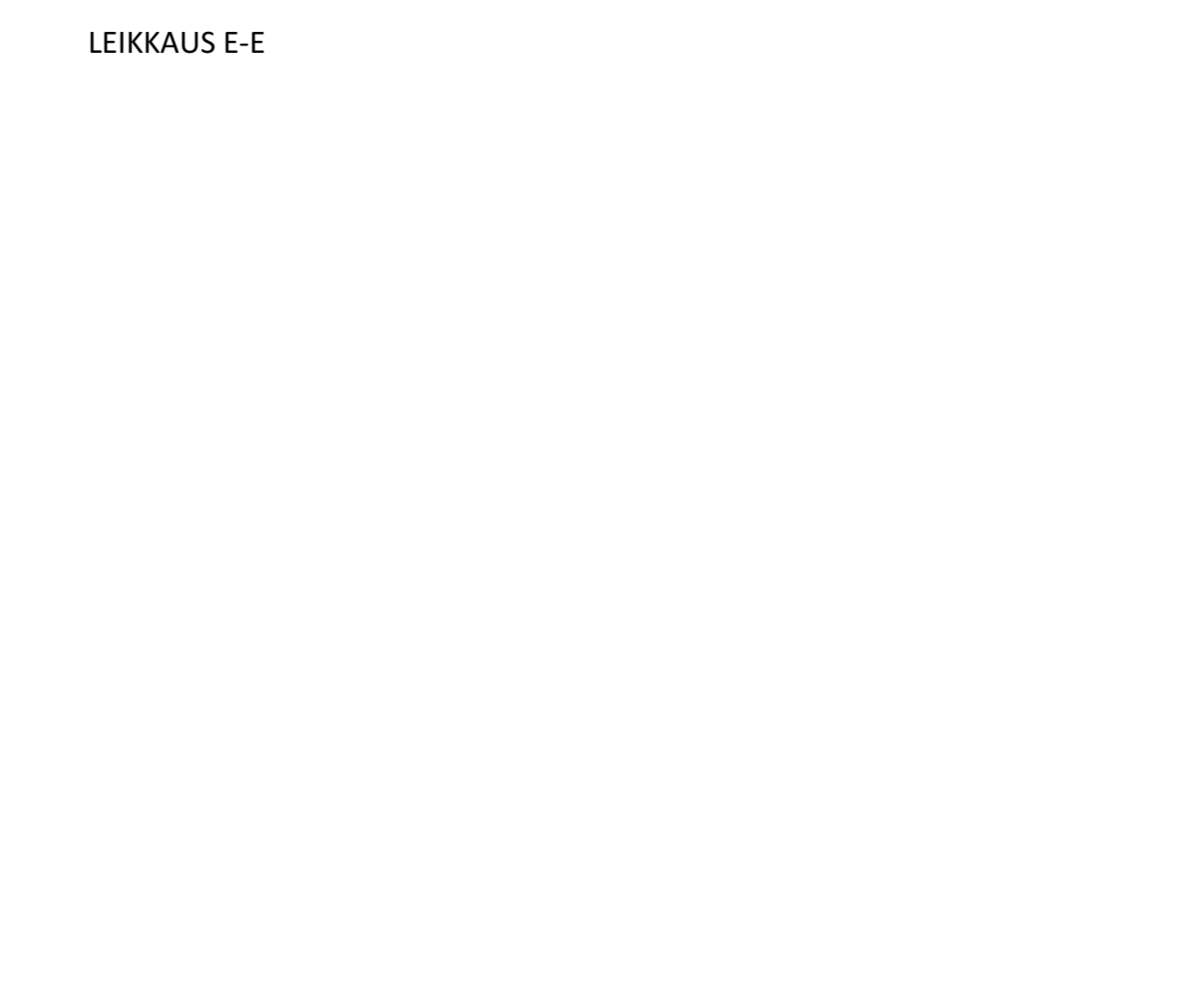

LEIKKAUS E-E

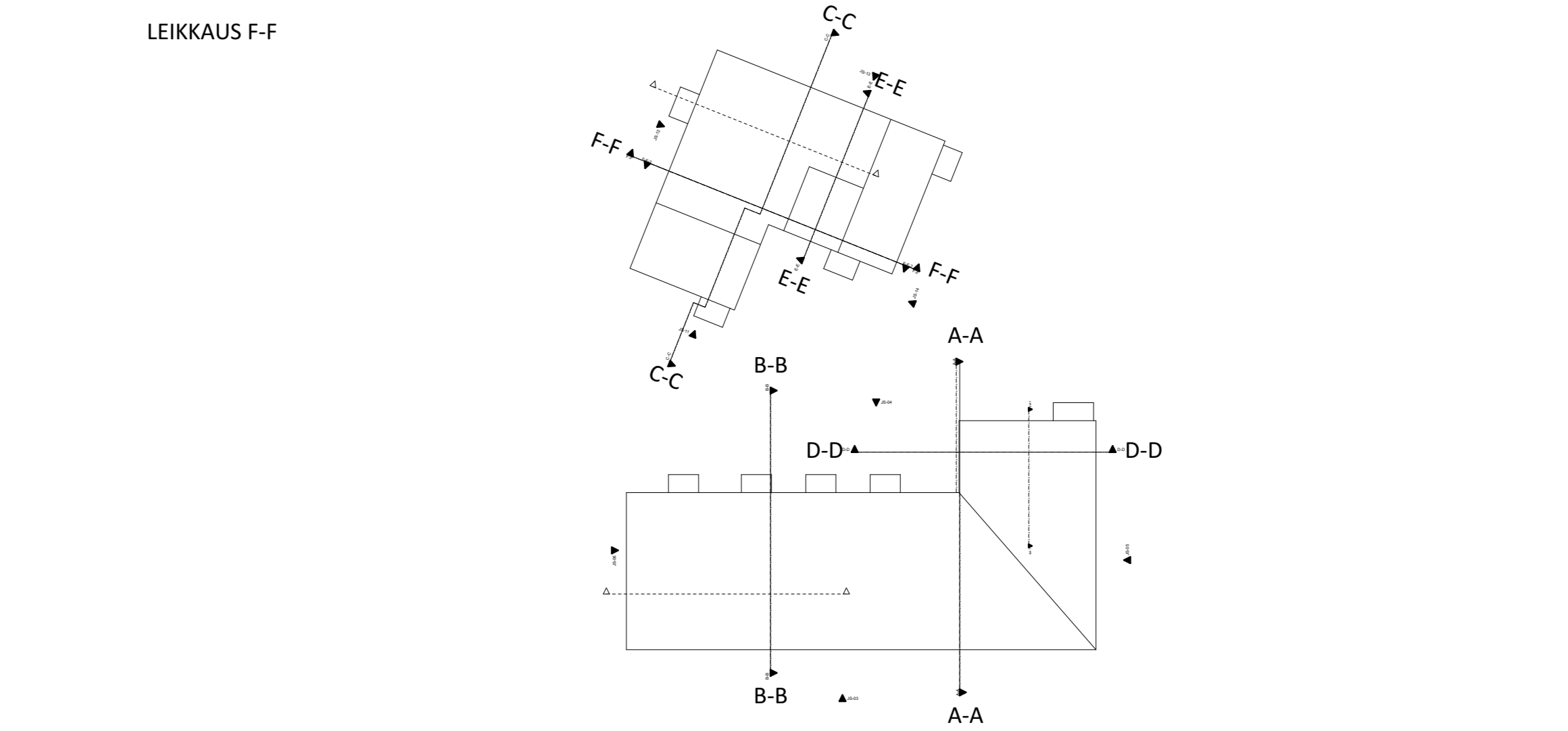

LEIKKAUS F-F

LEIKKAUSOHJAT

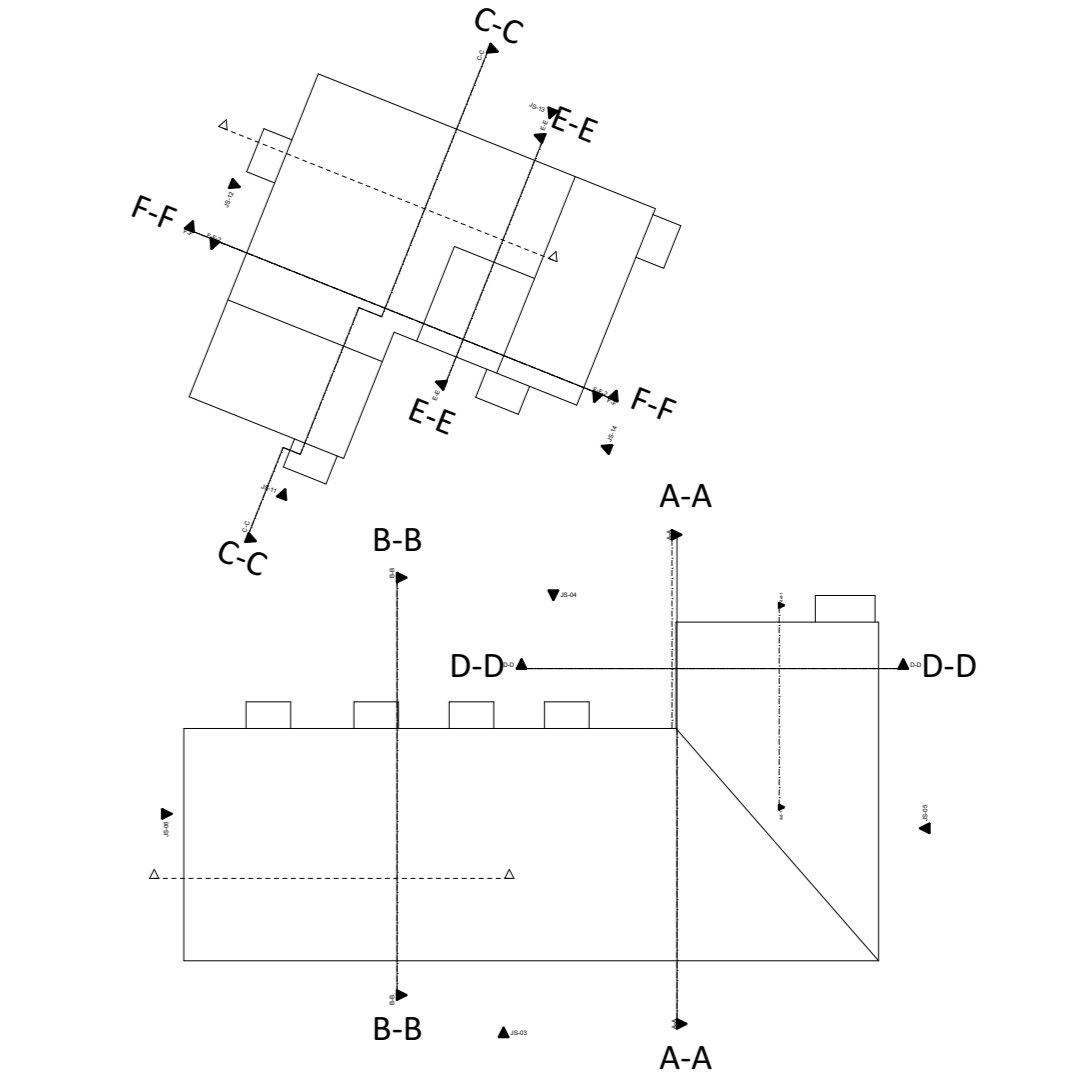

Kohde: N2000 - sijaintipaikka		Pääsuunnittelija	
Kuvasuunnittelija	Kuvaaja	Kuvasuunnittelija	Kuvaaja
[1]-26-98-3	2008	[1]-26-98-3	2008
Uudenrakennus	Uudenrakennus	Uudenrakennus	Uudenrakennus
ES ja Koko	ES ja Koko	ES ja Koko	ES ja Koko
0000	0000	0000	0000
ARKKITEHTITOIMISTO AJAK	PAUKKUNEN & PARTNERIT OY	ARKKITEHTITOIMISTO AJAK	PAUKKUNEN & PARTNERIT OY
015	016	015	016
AR	AR	AR	AR



JULKISIVU LÄNTEEN 1:100

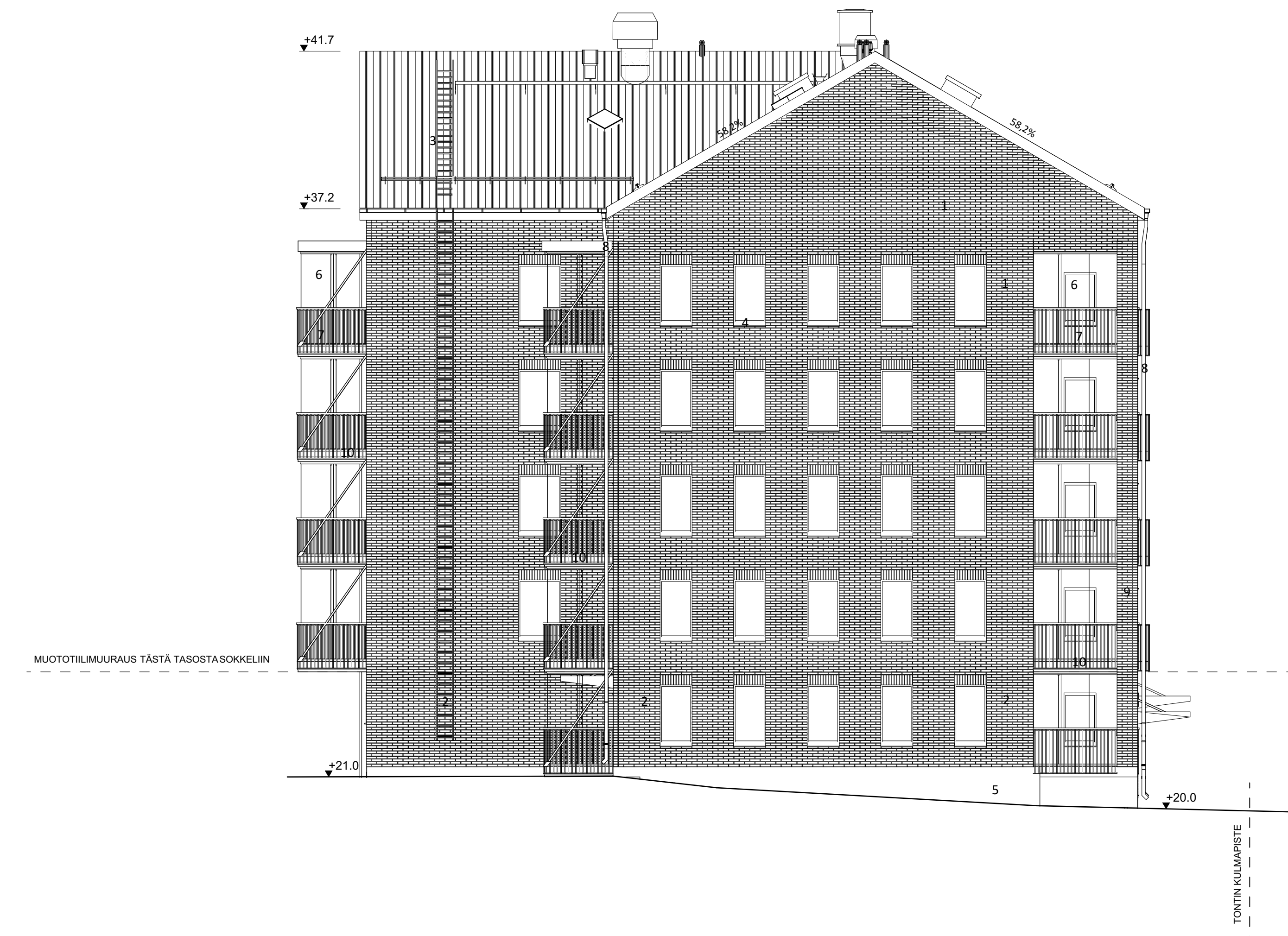

JULKISIVU POHJOISEEN 1:100



JULKISIVU ITÄÄN 1:100

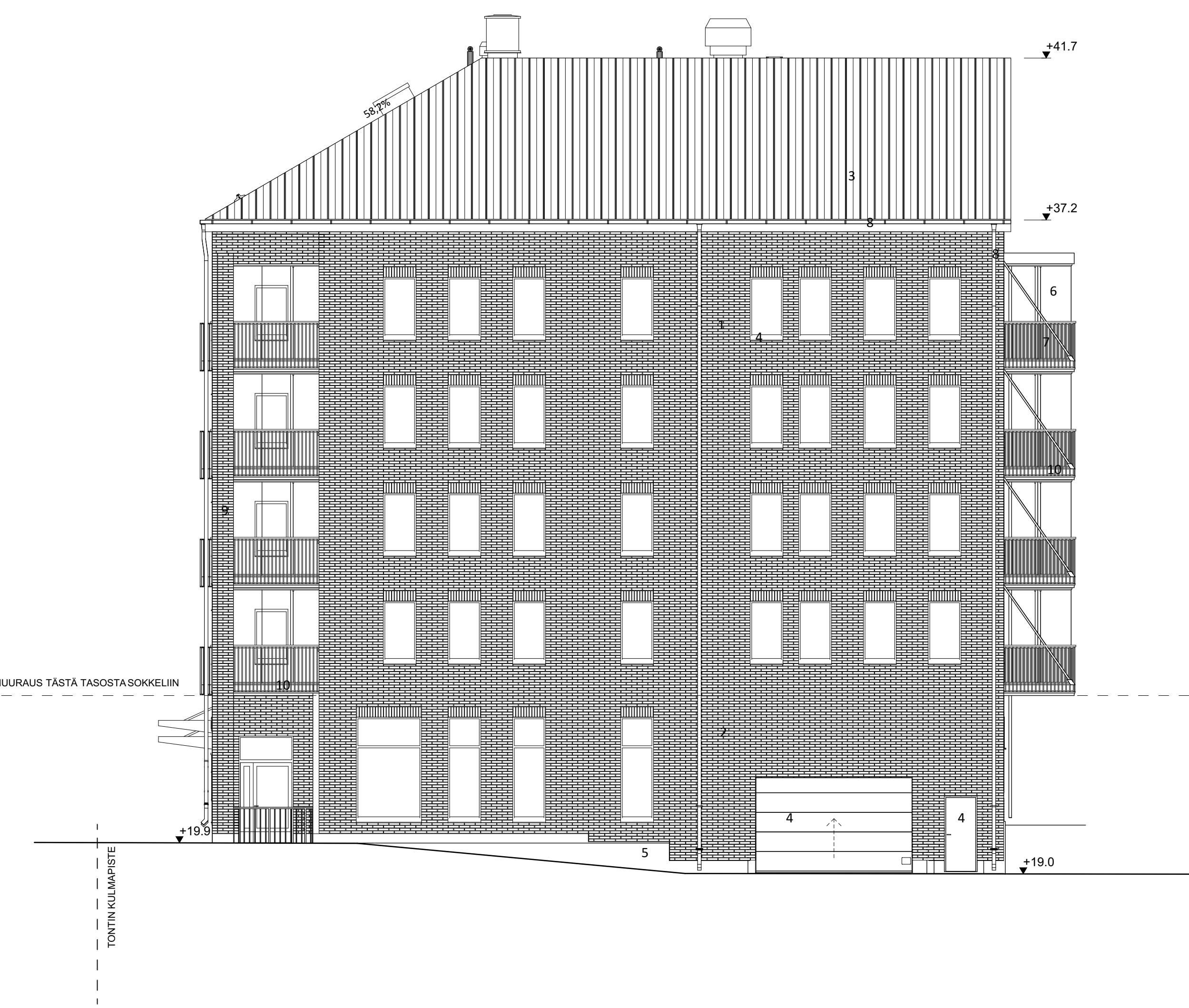

JULKISIVU ETELÄÄN 1:100

- 1 Tilä Wienerberger, 285x135x60 Retro, Tuohi Särmä Weber Vetonit Natta 150ML5 valkoinen laatu, pyöreämuoto, vaaleavalko, 12mm
- 2 Tilä Wienerberger, 285x135x60 Retro, Tuohi muoto, Hama/rujoilmukan leveyttä vaikuttamattomasti vääntötilä. Laadittuna tilipinta antaa hienovaraisia syvyysvaikutuksia valitun julkisivupintaan.
- 3 Koneumattu pelti, Tällensuomen, RR 750
- 4 Alumiinipelti ja pelti, Tällensuomen, RR 750
- 5 Siltäki, betoni,harmaa
- 6 Eriksa lasi
- 7 Metallinen pinnakide, tummanharmaa,RR 23
- 8 Syykytönet, vaaleanharma, RR 21
- 9 Tällensuomen Wienerberger, 285x60x45 Retro tuohi
- 10 Maalattu betoni, RR20

Korkeudet N2000 järjestelmässä

Huonepinta-ala Kokonais Rakennuksen rakentamiskustannus	Kerros/Ta 28/68 3	Tonttiliiketo 3	Viivastuksen merkintä
91-28-968-3 Rakennustyyppi Uudisrakennus	Projektin nimi JULKISIVUT LAMELITALO	Arkkitehti AR	Julkaisija Metsä
AR:ARKITEHTITOIMISTO AJAK PACULSENKAARI 19 B, 00270 HELSINKI 044-5313160, jarkko.kallonen@ajak.fi 29.1.2020 Jarkko Kallonen	Talustyö 015 Suunnitelma AR	Projektin nimi 017 Tiedote	Muuta

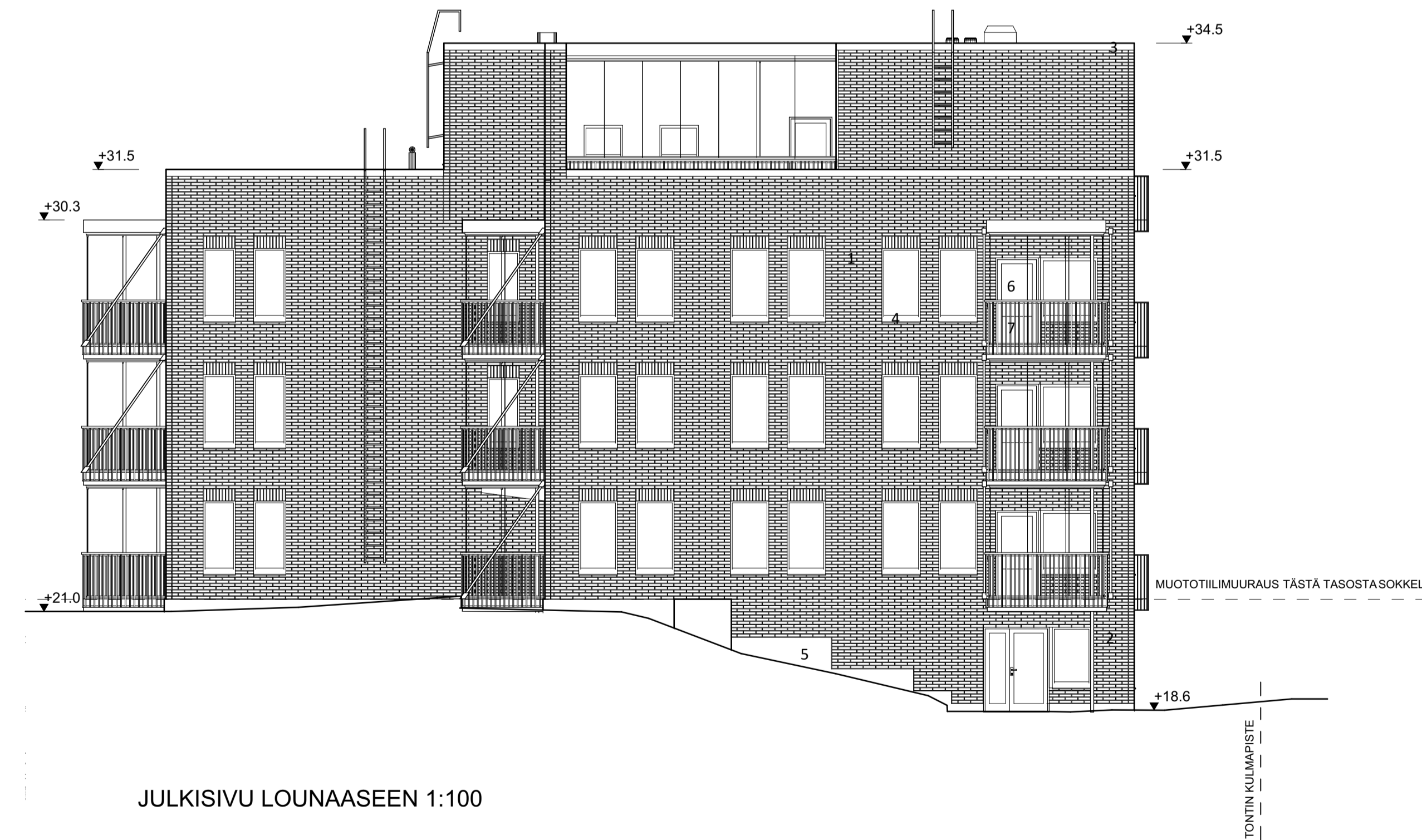
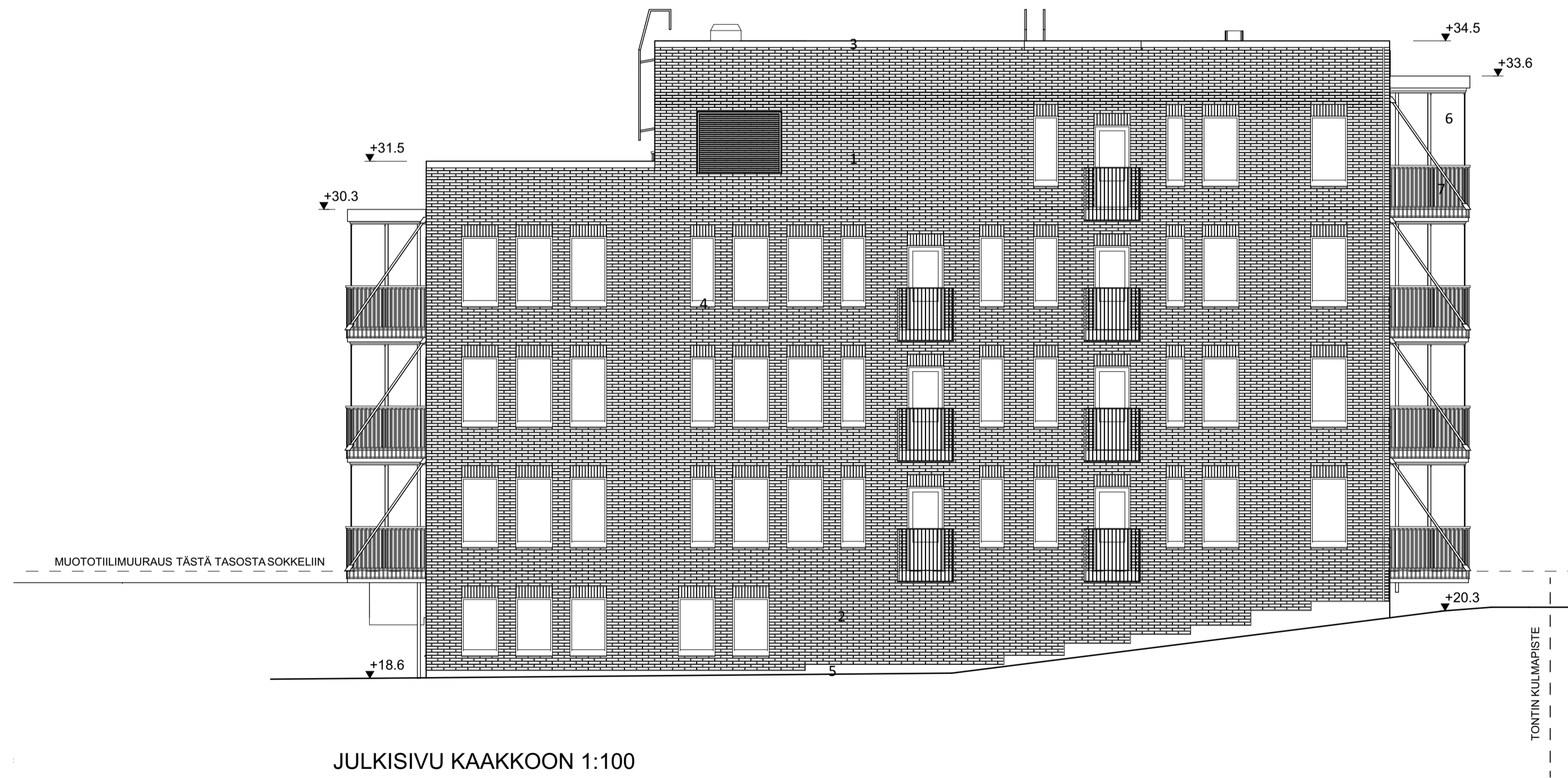

- 1 Tiili Wienerberger, 285x135x60 Retro, Tuohi Sauna Weber Vetoniit Nattas 150ML5 erilaisia ladottu: pystymuuraus, sisävedetty 15mm
- 2 Tiili Wienerberger, 285x135x60 Retro, Tuohi muototili, Naama/etugimallaan kevyesti vaakauntaisesti viilistetty tiili. Ladottuna tiilipinta antaa hienovaista syyvyysuuntaista vaihtelua julkisivupintaan.
- 3 Konesaumattu pelti, Tiilenpunainen, RR 750
- 4 Ikkunanpuite ja pelti, tiilenpunainen, RR 750
- 5 Sokkeli, betoni, harmaa
- 6 Kirkas lasi
- 7 Metallinen pinnakaide, tummanharmaa, RR 23
- 8 Syökysorvet, vaaleanharmaa, RR 21
- 9 Tiililaatta Wienerberger, 285x60x45 Retro tuohi
- 10 Maalattu betoni, RR20

Korkeudet N2000 -järjestelmässä

Kaupunginosa/Kylä	Korttel/Tila	Tontti/Rovi	Viranomaisten merkintä
Koskela	26968	3	
Rakennuksen numero/Rakennustunnus	91-26-968-3		
Rakennuslupamenetelmä	Pääpiirustus		
Rakennuskohde	Pääpiirustus		
ES aso Koskela Käpyläntie 5, 00650 Helsinki	JULKISIVUT PISTETALO		
	Mittakaava	1:100	
ARKKITEHTITOIMISTO AJAK	Työnumero	Piirustuksen tunnus	Muutos
PACIKSENKAARI 19 B, 00270 HELSINKI 044-5313160, jarkko.kettunen@ajak.fi 29.1.2020 Jarkko Kettunen	015	018	
	Suunnitteluala	Tiedosto	
	AR		

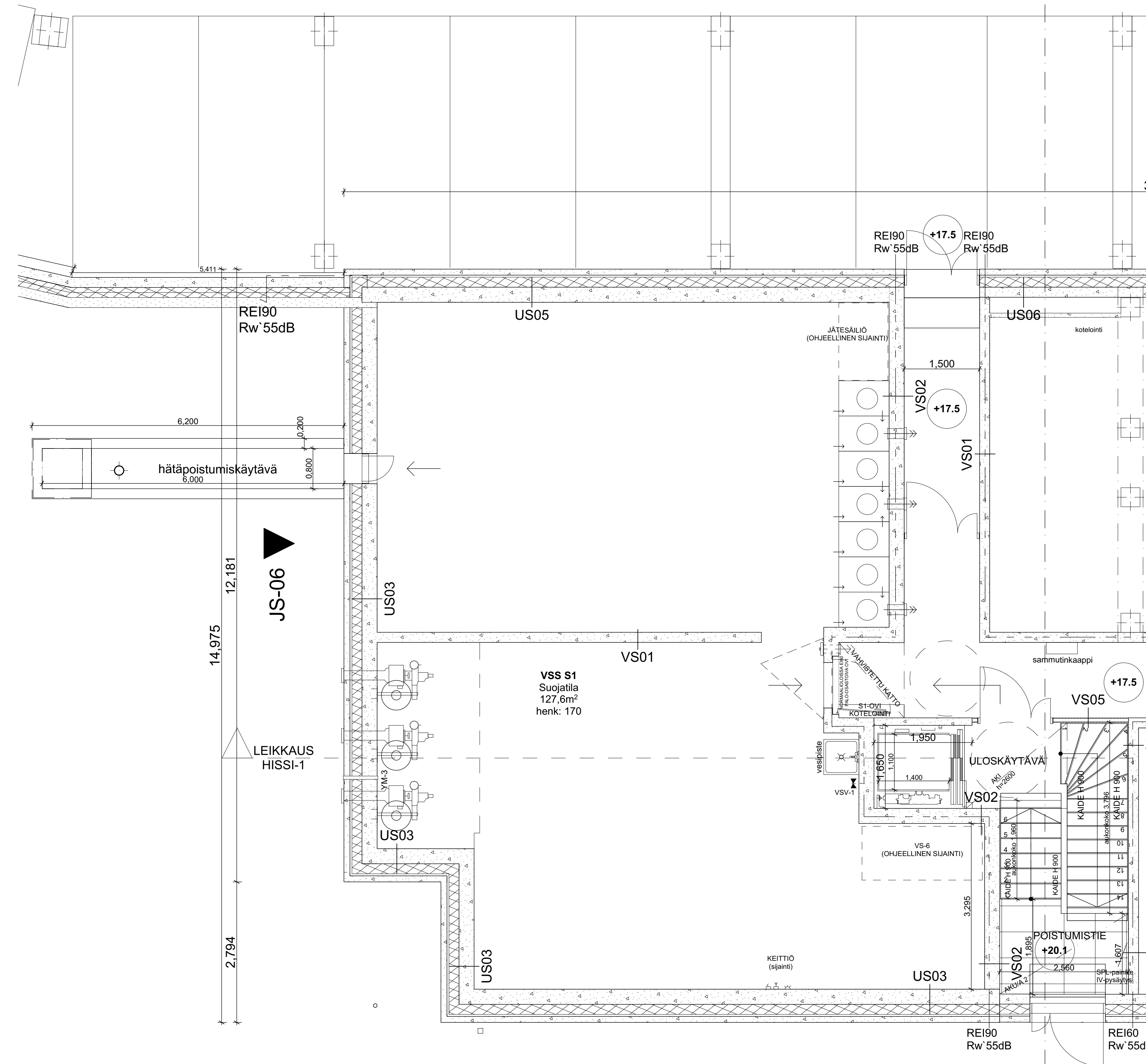
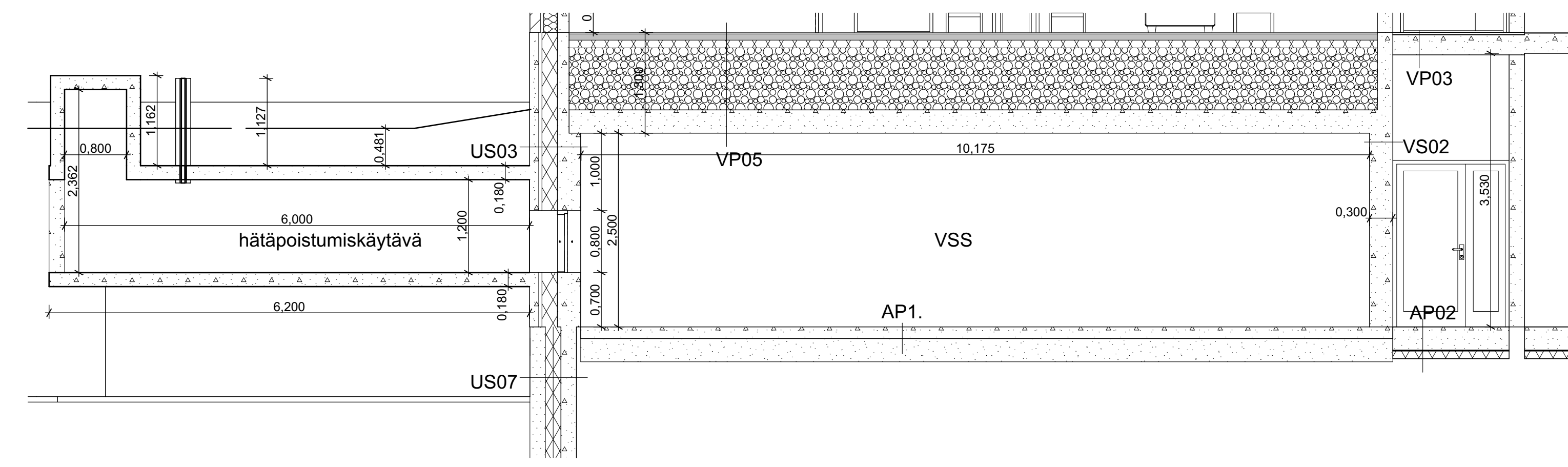
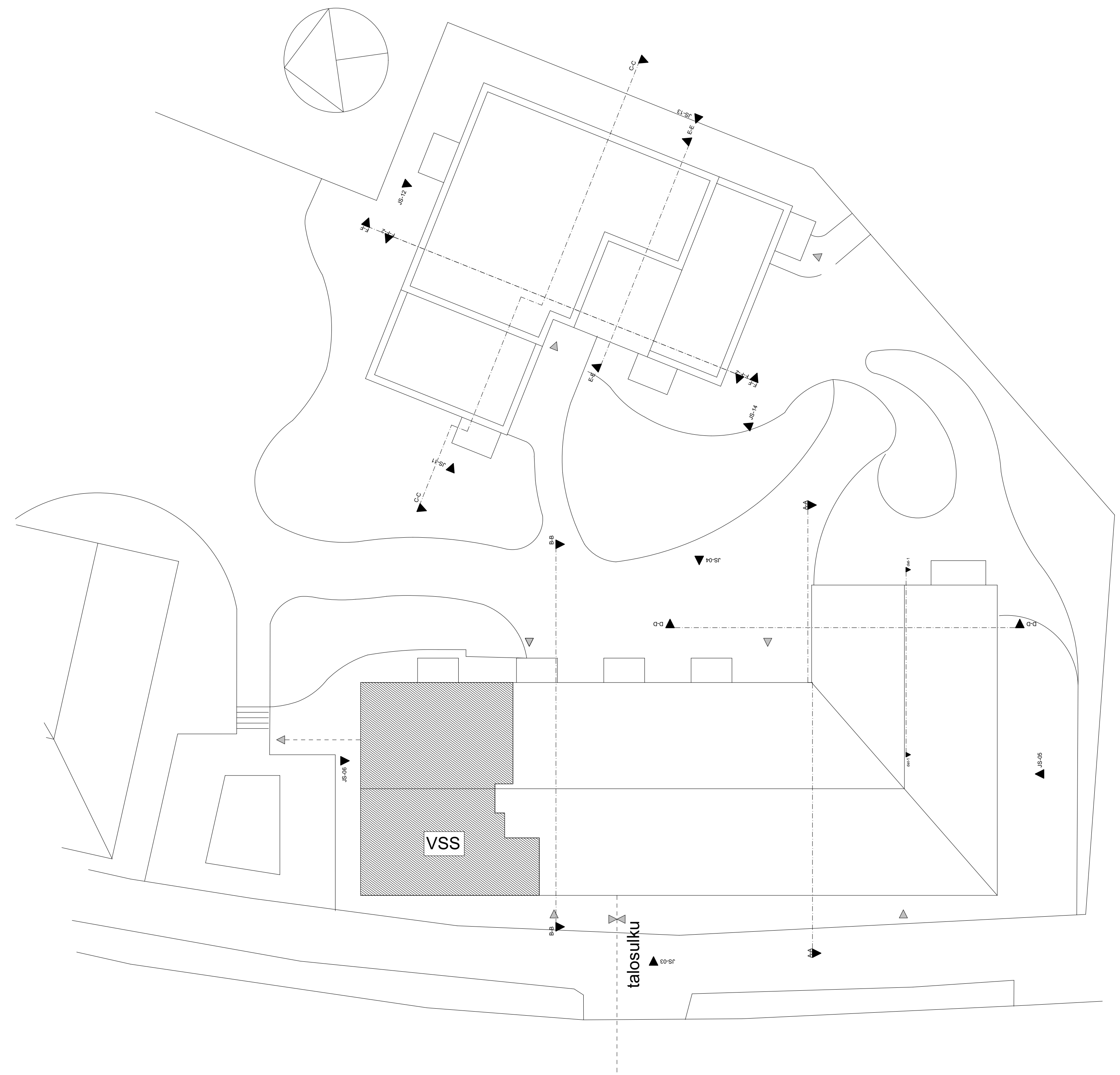

Rakennuksen kellarin sijoitetaan S1-luokan teräsbetonisuojaa.

VÄESTÖNSUOJALASKELMA
 suojattiantarve: kerrosala 4670,9 ke-m³ x 0,02 = 93,4 m³

varsinainen suojatila: 127,6 m²
 iv-tilat: 3 x 1,5 m² = 4,5 m²
 sulut: 2,5 m²
 yhteensä: 1,5 m²

Laskennallinen maksimihenkilömäärä: 127,6 / 0,75 = 170

VARUSTUS
 -vesisäiliöt VS6
 -laskennallinen suojassa säilytettävän veden määrä: 15 l x 72,8 = 1914 l
 -laskennallinen jäteastoiden kapasiteetti (1/3 vesimäärästä) = 638 l

Suojahuoneita 1 kpl.
 Normaaliolojen ilmanvaihtoa varten tehdyt aukot on voitava sulkea sulkuilteillä IS-1.
 Väestönsuojan sisälle sijoitetaan vesipiipit.
 Normaaliolojen käyttö ilmastoväestönsuojassa.
 Kaikki normaaliolojen käyttöä varten rakennetut rakenteet, kuten itäimistövarastokomero, on oltava purettavissa 72h kuluessa viranomaisen määräyksestä. Poikkeusolosuhteissa ilmanvaihtokoneiden komero puretaan ja palo-osastoiva käyttöovi sekä suojaoven kotelointi poistetaan.

Korkeudet N2000 järjestelmässä

Kaavasuunnitelma	Korttelit	Tonttien	Väestönsuojan
81-28-268-3	26958	3	
Rakennuksen tuotevalmistus			
Rakennuksen	Uudisrakennus	Prinssi	PAKIRIIRUSTUS
Rakennuksen	ES-osa Koskela	Rakennuksen	VSS (VÄESTÖNSUOJA)
Rakennuksen	00500 Helsinki	Mittakaava	1:200, 1:50, 1:50
ARKKITEHTITOIMISTO AJAK	Tuusula	Pikavaiheen	Muoto
PACULINSENKAARI 19 B, 00270 HELSINKI	015	019	
04-0313160 jarkko.kettunen@ajak.fi			
29.1.2020			
Jarkko Kettunen	AR		